



Información sobre servicios para la educación y la participación:

Ciudad de Fráncfort del Meno Oficina de Juventud y Bienestar Social

www.frankfurt.de

Búsqueda: Paquete de educación y participación

E-Mail: Bildung-Teilhaber@stadt-frankfurt.de

 069-212-33133

Jobcenter Fráncfort

www.jc-frankfurt.de

Servicios generales > Servicios para la educación y la participación

E-Mail: Jobcenter-Frankfurt-am-Main.But-Zentral@jobcenter-ge.de

 069-2171-3493

Por supuesto, el personal del Jobcenter (Centro de Trabajo y de las Casas del Consejo Social le informará y asesorará sobre los servicios educativos y de participación.

Direcciones de contacto

01.08.2019

Beneficiarios del subsidio de desempleo II y personas en edad de trabajar con bajos ingresos:

Jobcenter (Centro de Empleo) Höchst Kurmainzer Strasse 6
Nueva dirección a partir del 23.09.2019:
Bologarostrasse 82
65929 Fráncfort del Meno

Jobcenter Norte
Emil-von-Behring-Str. 10
60439 Fráncfort del Meno

Jobcenter Sur
Geleitsstrasse 25
60599 Fráncfort del Meno

Jobcenter Estet
Ferdinand-Happ-Strasse 22
60314 Fráncfort del Meno

Jobcenter Oeste
Salvador-Allende-Str. 3
60487 Fráncfort del Meno

Jobcenter Centro
Baseler Strasse 35-37
60329 Fráncfort del Meno

Jugendjobcenter (Centro de Empleo Juvenil)
Hainer Weg 44
60599 Fráncfort del Meno

Sozialrathaus Ost (Ayuntamiento Social) (Este)

Lugar de trabajo Bornheim
Eulengasse 64
60385 Fráncfort del Meno

 212-30547

Lugar de trabajo Bergen-Enkheim
Vultenseestrasse 2
60388 Fráncfort

 212-41211

Sozialrathaus Norte
Emil-von-Behring-Strasse 14
60439 Fráncfort del Meno

 212-32274

Sozialrathaus Gallus
Rebstöcker Str. 8
60326 Fráncfort del Meno

 212-38189

Sozialrathaus Bockenheim
Rödelheimer Strasse 45
60487 Fráncfort del Meno

 212-74304

Casa de Consejo Social Sachsenhausen
Paradiesgasse 8
60594 Fráncfort del Meno

 212-33811

Sozialrathaus Höchst
Palleskestrasse 14
65929 Fráncfort del Meno

 212-45527

Sozialrathaus Dornbusch
Am Grünhof 10
60320 Fráncfort del Meno

 212-70735

Beneficiarias y beneficiarios de prestaciones en virtud de la Ley de Prestaciones para Solicitantes de Asilo

Servicio especial 4
Mainzer Landstr. 291
60326 Fráncfort

 212-70009

Personas que perciben un subsidio de vivienda o un subsidio familiar:

Oficina de juventud y bienestar social
Equipo 51.A66
Eschersheimer Landstr. 241-249
60320 Fráncfort del Meno
 212-33133

jobcenter
Frankfurt am Main

JUGEND- & SOZIALAMT

Wir bieten Hilfe an.

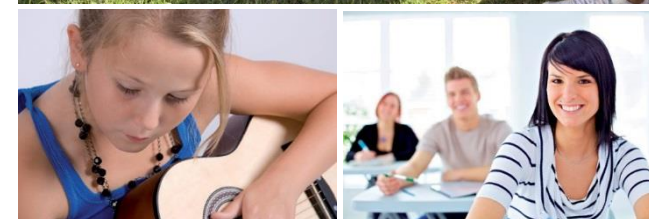

Deportes, Música, Educación

und mehr

Oportunidades para niños, jóvenes y adultos jóvenes

STADT  FRANKFURT AM MAIN
Dezernat Soziales, Senioren, Jugend und Recht



Queridos padres,

como todas las madres y todos los padres, ustedes sólo desean lo mejor para sus hijos. La ciudad de Fráncfort del Meno aúna sus esfuerzos en la misma dirección que ustedes. Nuestro objetivo consiste en proporcionar buenas

oportunidades de desarrollo a todos los niños y jóvenes. Se alienta y apoya específicamente a los niños y niñas cuyos padres tienen bajos ingresos y deben girar cada centavo dos veces.

Por lo tanto, me gustaría llamar su atención sobre el Paquete de Educación y Participación. Ya sea como miembro de un club deportivo, en el almuerzo en la escuela o en una visita guiada a un museo: podemos ayudarle en muchos casos. Este folleto le ofrece una visión general de las oportunidades de apoyo.

El personal del Centro de Empleo Fráncfort (*Jobcenter*) y de los Ayuntamientos Sociales (*Sozialrathäuser*) estará encantado de asesorarle sobre las condiciones en las que se pueden pagar total o parcialmente las cuotas de los clubes, las clases de música y otros gastos. Le agradecería que aprovechara al máximo las oportunidades.

Su *Daniela Birkenfeld*

Consejal Municipal Prof. Dr. Daniela Birkenfeld
Jefa del Departamento de Asuntos Sociales, Tercera Edad y Derecho



¿A quién va dirigido el Paquete de Educación y Participación?

Las niñas, los niños y adolescentes tienen derecho a beneficios de educación y participación si sus padres reciben uno de los siguientes tipos de asistencia:

- Prestación complementaria por hijos
- Subsidio de vivienda
- Subsidio de desempleo II
- Pensión básica de vejez y en caso de disminución permanente de la capacidad laboral
- Apoyo a los medios de subsistencia
- Beneficios bajo la Ley de beneficios de solicitantes de asilo

O bien los padres tienen bajos ingresos y aún no reciben ninguno de los beneficios mencionados.

Los adultos jóvenes de hasta 25 años que asisten a la escuela y no tienen ingresos propios, también tienen derecho a estas prestaciones.

¿Cómo se obtiene el subsidio?

Para aprovechar las oportunidades que ofrece el Paquete de Educación y Participación, basta con una notificación informal. También estamos encantados de recibirla por e-mail.

A partir del **01.08.2019**, sólo es necesaria una aplicación separada para el apoyo al aprendizaje. Usted recibe automáticamente todos los demás servicios para la educación y la participación después de la presentación de los certificados.

¿Qué beneficios incluye el Paquete de Educación y Participación?

- Una suma global (pago en efectivo en dos cuotas) por año escolar para útiles escolares como lápices de color, mochilas escolares, escuadras y similares.
- 15 euros al mes para la participación y el apoyo de actividades deportivas, culturales y otras actividades de ocio (por ejemplo, la cuota del curso de la escuela de música o la cuota de socio del club deportivo)
- Cobertura de los gastos de **almuerzos** comunitarios en la escuela o guardería
- Cobertura de los gastos de las **excursiones de un día** desde la escuela o la guardería infantil
- Cobertura de los gastos de las **excursiones** escolares o de las guarderías **de varios días**
- Cobertura de los gastos para el **apoyo al aprendizaje**
- Cobertura de los gastos de **transporte escolar** si sólo se puede llegar a la escuela más cercana en autobús o tren, la distancia a la escuela es superior a 3 km y el billete no es pagado por otras autoridades, como la autoridad municipal de educación.

