

ANSICHT SÜDEN  
KELLERFESTER EVTL. NEU  
ORTL. PRÜFEN SIEHE GRUNDRISS

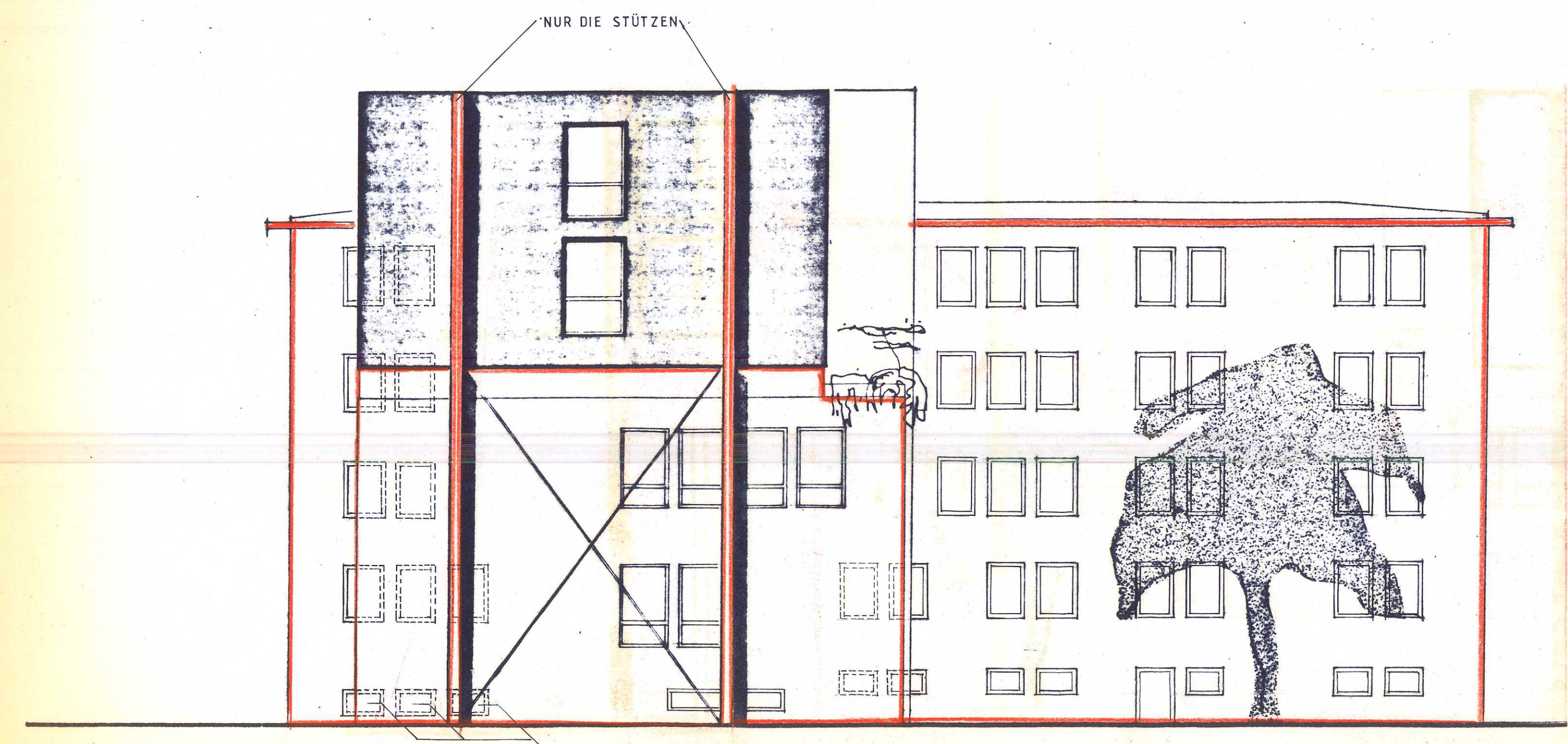

ANSICHT OSTEN  
3 FENSTER NEU IM KELLERGESCHOSS  
GRÖSSE ORTL. FESTLEGEN-S GRUNDRISS

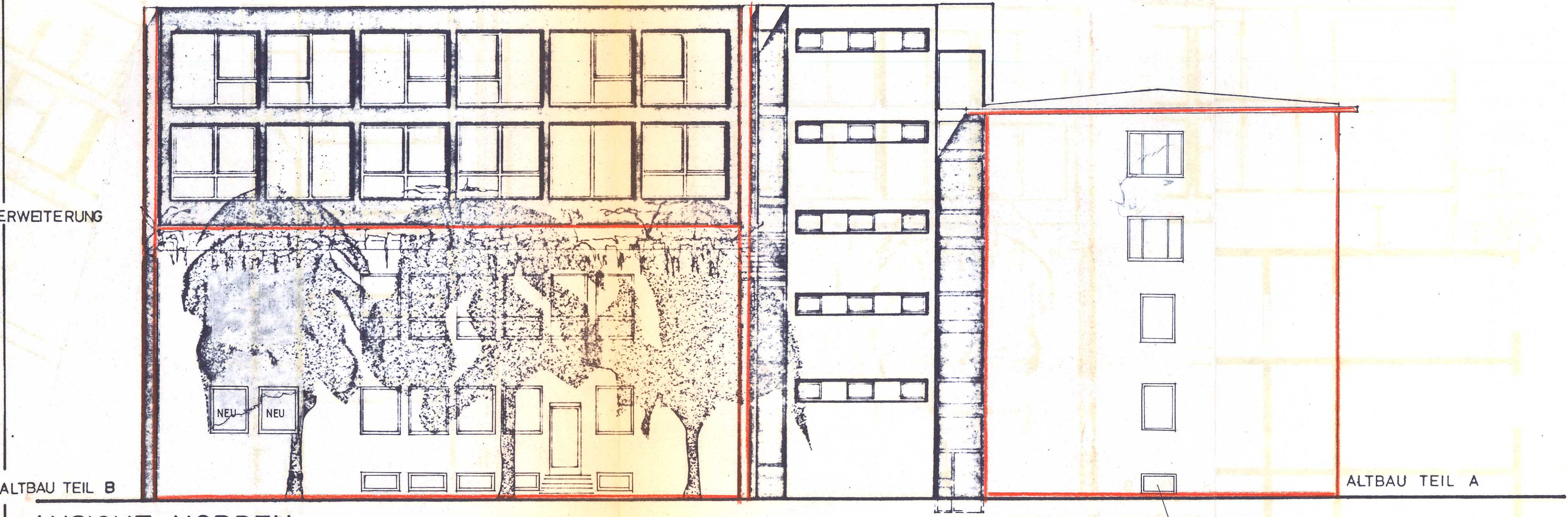

ANSICHT NORDEN  
KELLERFESTER VORH?  
ORTL. PRÜFEN SIEHE  
GRUNDRISS

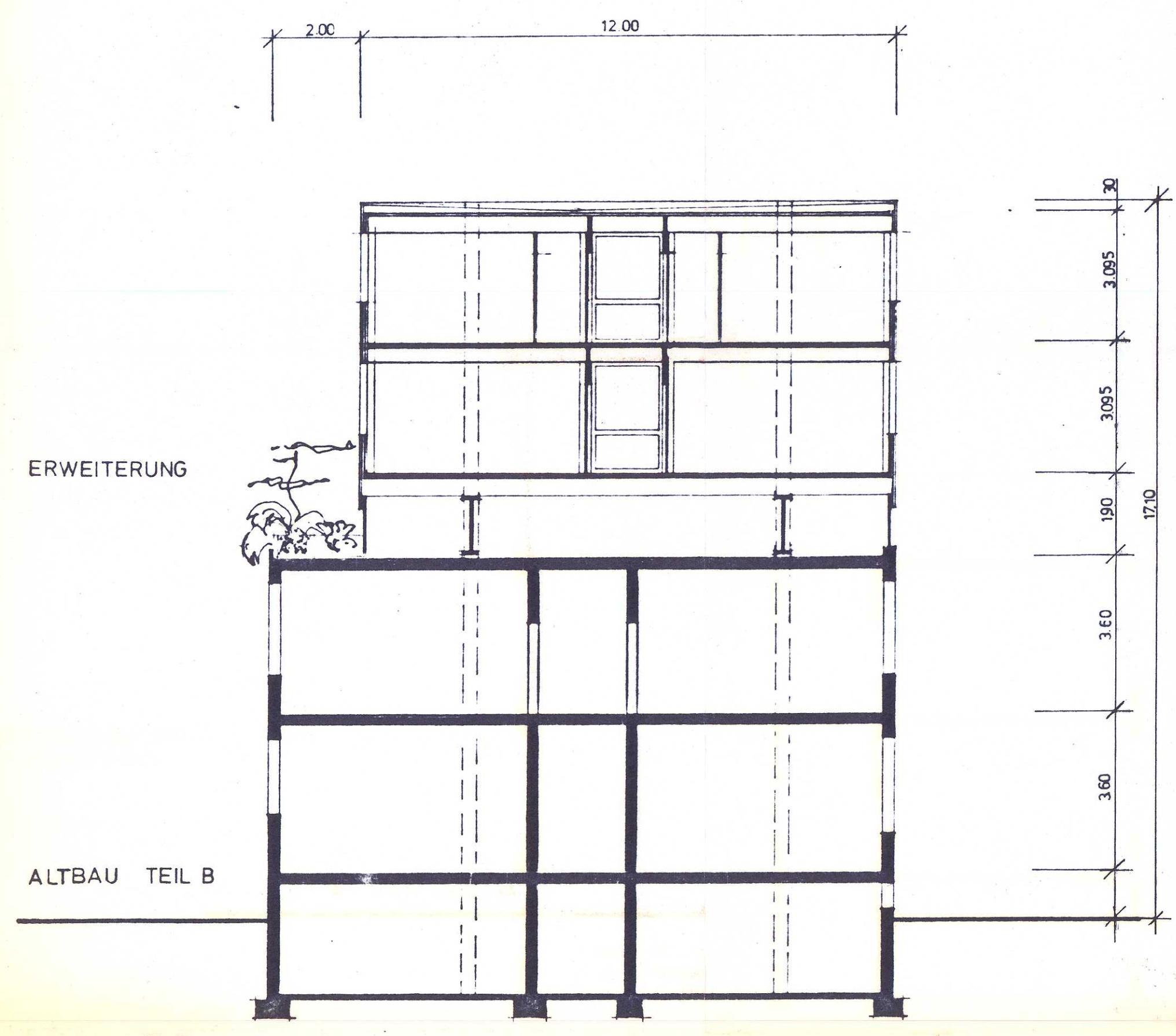

SCHNITT B - B

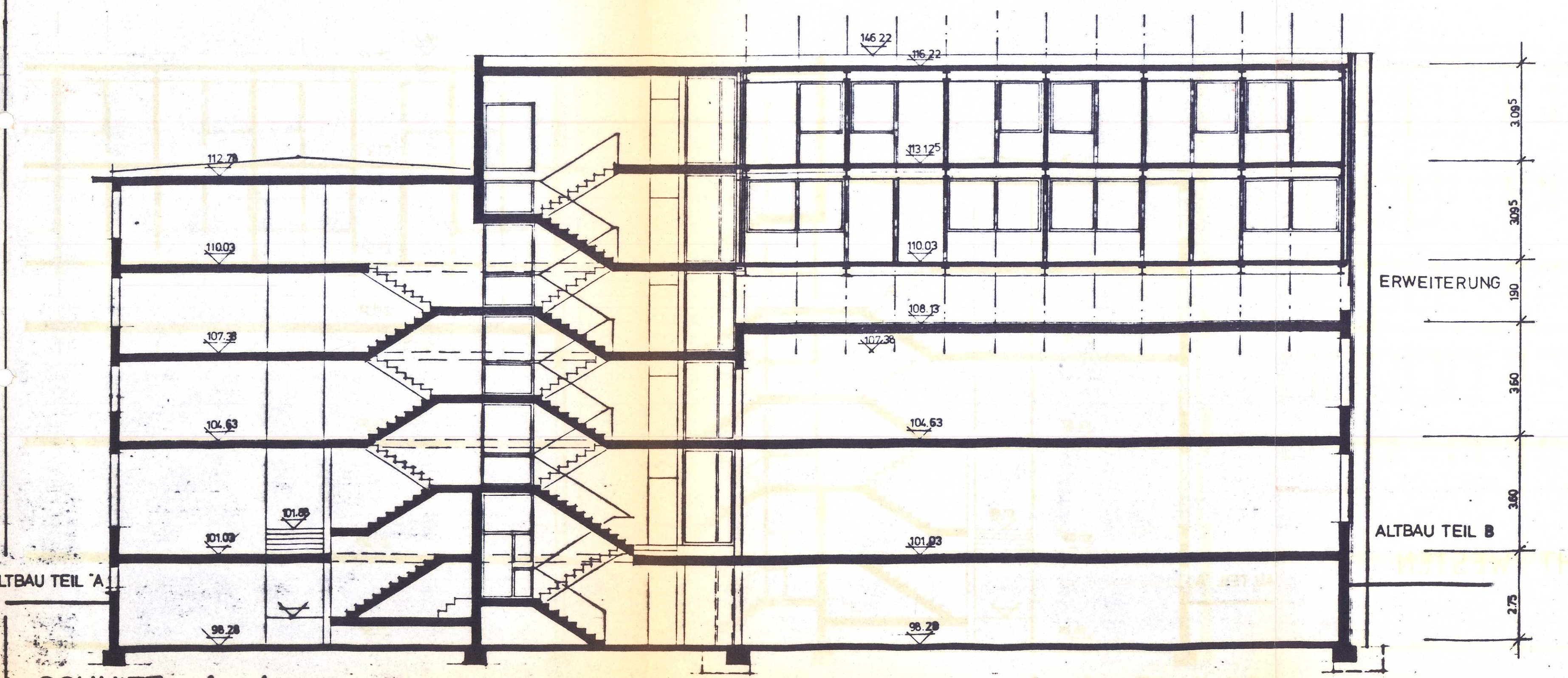

SCHNITT A - A

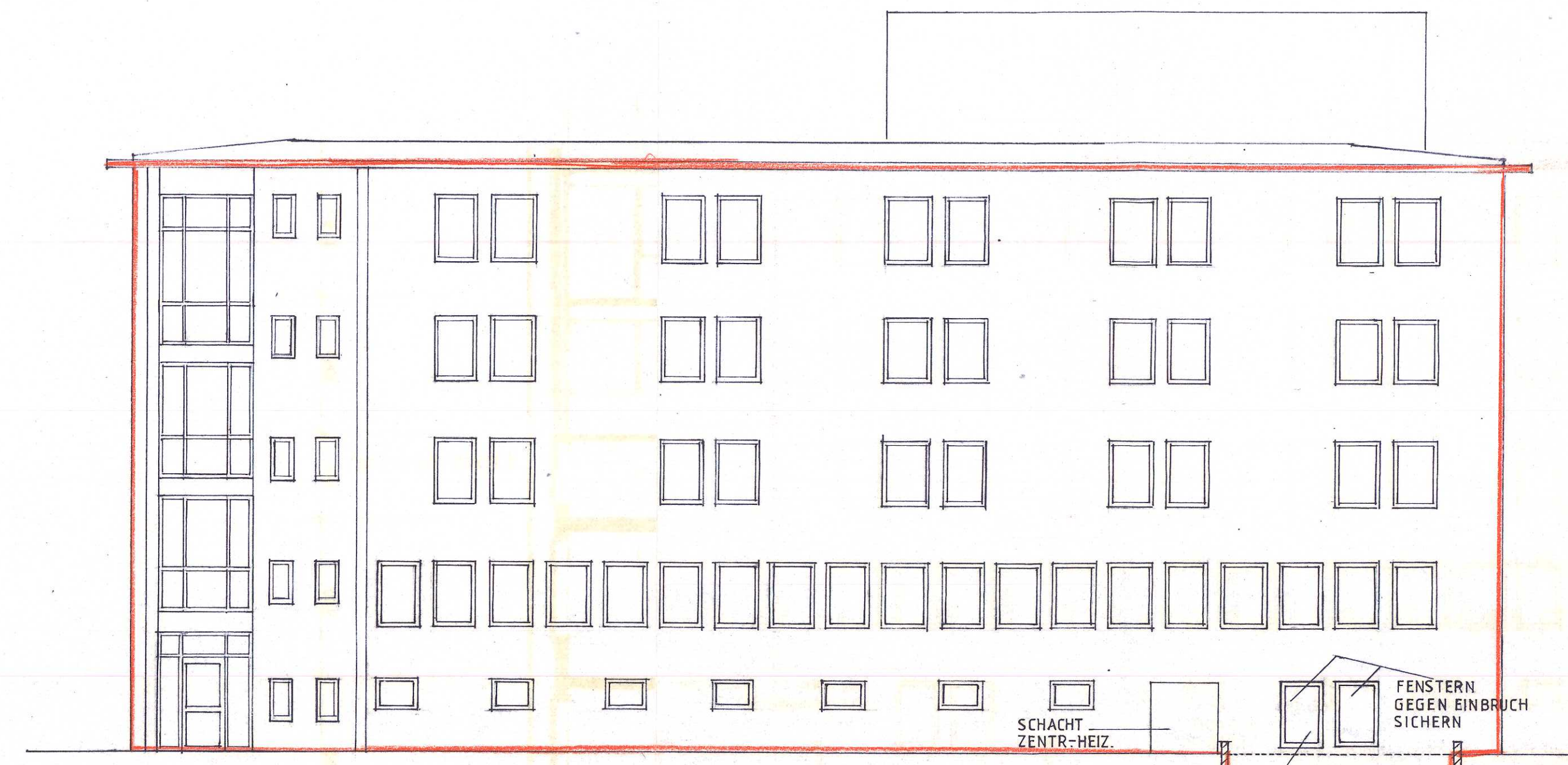

ANSICHT WESTEN

VERMERK:  
VOR BAUBEGINN SIND ALLE FENSTER AUF LAGE, GRÖSSE, ANZAHL LAUT  
ZEICHNUNG ÖRTLICH ZU PRÜFEN UND UNSTIMMIGKEITEN MIT DER BAU-  
LEITUNG ZU KLÄREN.

VERMERK:  
WÄRMEDÄMM-VERBUNDSYSTEM (WDVS) AUF VERPUTZTES  
MAUERWERK, FABR. CAPATECT SYSTEM 600 POLYSTYROL-  
HARTSCHAUMPLATTEN

03. MRZ. 1995  
Verfahrensverwaltungs- und Treuhänder-Gesellschaft  
des Deutschen Gewerkschaftsbundes e.V.  
Postfach 10 51 31  
40047 Düsseldorf

BAUHERR: *[Signature]*

GRUNDEIGENTUMER:  
ARCHITEKTURBÜRO WGK  
DIPLOM.-INGENIEUR DIETER WIPPERER  
FREISCHAFFENDER ARCHITEXT BDA  
BÜRO: STEINDAMM 38 • 20099 HAMBURG  
TELEFON 040/442118 • TELEFAX 040/4421183

ARCHITEKT: *[Signature]* 27. Feb. 1995

Gesehen  
Stadt Frankfurt am Main  
Der Magistrat  
Baurechtsabteilung  
am 03. Juni 1995  
*[Signature]*

01 212.95 GRUNDRISS UND ANSICHTEN GLEICHGESTELLT NE  
INDEX DATUM BEARBEITET

AKADEMIE DER ARBEIT  
FRANKFURT.MERTONSTRASSE  
SANIERUNG DER GEBÄUDE

ARCHITEKTURBÜRO WGK  
DIPLOM-INGENIEUR DIETER WIPPERER  
FREISCHAFFENDER ARCHITEXT BDA  
MERTONSTRASSE 48 20099 HAMBURG DE POSTFACH 10 51 31 TELEFON 040 / 4 42 11 18  
TELEFAX 040 4421183

PROJ. NR.	BL. NR.	PROJ. DATUM	PROJ. ZEITPUNKT	PROJ. MAßSTAB	ANSICHTEN UND SCHNITTEN
93070	NE	86/121	16.2.95	1:100	ANSICHTEN UND SCHNITTEN
					306

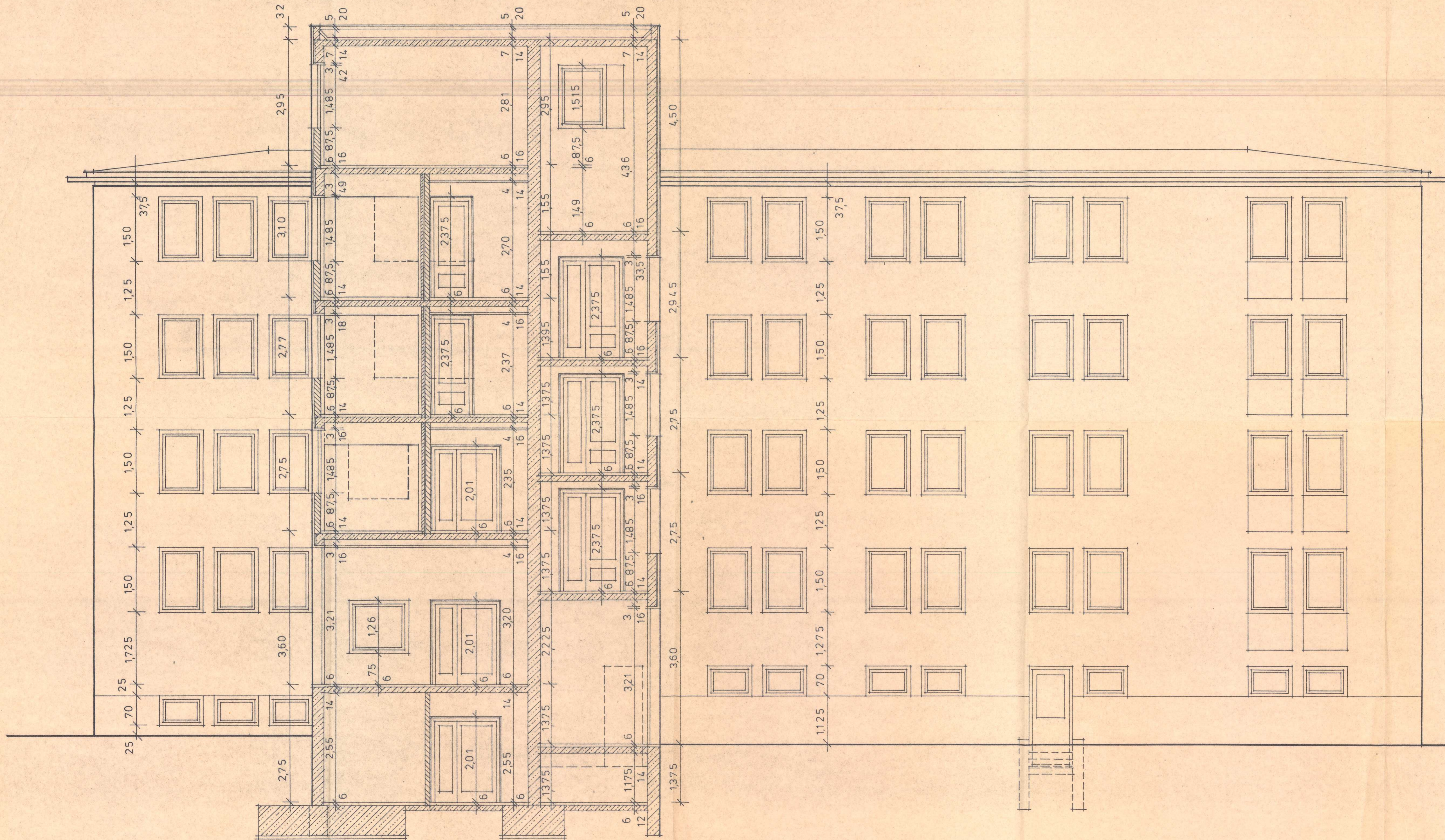

SÄMTL. MASSE SIND  
AM BAU ZU PRÜFEN.

bemerkungen:

ortskennziffer baugelbts-nr. gebäude-nummer (n) plan-nr.  
X02 311

D1  
gesellsch. finanzierungseinheit/vermögensausweis baujahr

bauvorhaben:  
AKADEMIE DER ARBEIT  
FFM

zeichnungsinhalt: SCHNITT II + OSTANSICHT BAUTEIL "A" masstab: 1:50

typ: geschlosszahl: wohnungseinheiten:

bauherr: 26. AUG. 1994 Vermögensverwaltungs- und Treuhand-Gesellschaft des Deutschen Gewerkschaftsbundes m.b.H. Postfach 10 51 31 40042 Düsseldorf

bauträger: Geprüft Der Magistrat Bauamt: Baubehörde Im Auftrag: HEUTE HEIMAT STADTEBAU SÜDWEST gmbh

planung: ARCHITEKTURBÜRO WGK DIPLOM-INGENIEUR DIETER KRÜGER FREISCHAFFENDER ARCHITEKT BDA BÜRO: STEINDAMM 33 · 20098 HAMBURG TELEFON 040/2482150 · TELEFAX 040/24821533 8 FRANKFURT AM MAIN Baseler Straße 35/37 Telefon (06 11) 230417

bauleitung:

bearbeiter: WN gesehen: datum: 21.5.73

änderungen	datum/zeichen
MASSE	6.6.73 WN

ersatz f. plan-nr.: ersetzt d. plan-nr.: blattgröße:

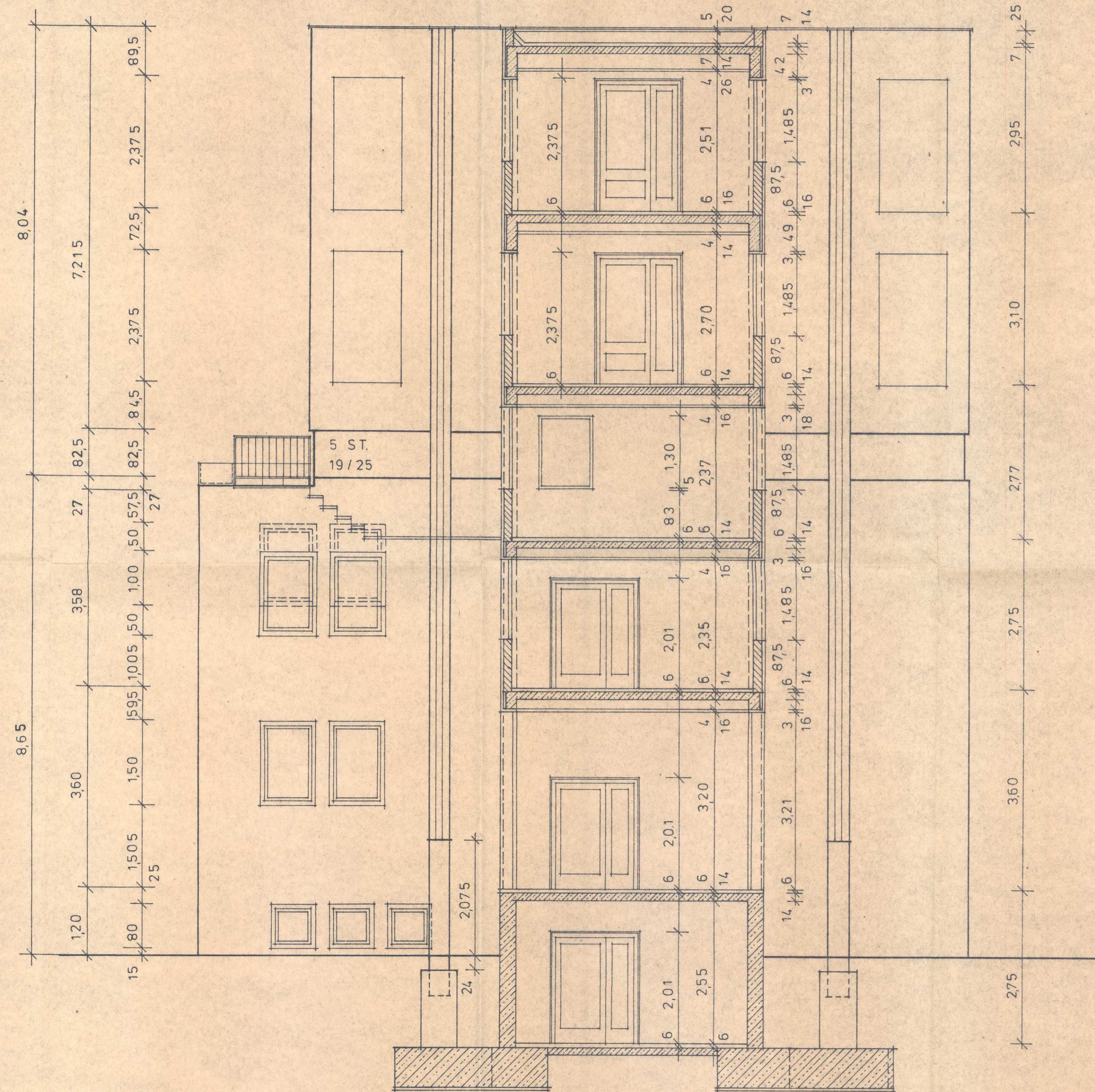

SÄMTL. MASSE SIND  
AM BAU ZU PRÜFEN.

bemerkungen:

ortskennziffer baugablenr. gebäude-nummer (n) plan-nr.  
X02 313

D1  
gesellsch. finanzierungseinheit/vermögensausweis baujahr

bauvorhaben:  
AKADEMIE DER ARBEIT  
FFM

zeichnungsinhalt:  
SCHNITT IV +  
WESTANSICHT  
BAUTEIL "B" masstab:  
1:150

typ: geschosszahl:  
wohnungseinheiten:

bauherr: **26. AUG. 1994**  
Vermögensverwaltungs- und Treuhand-Gesellschaft  
des Deutschen Gewerkschaftsbundes m.B.H.  
Postfach 10 51 31  
40042 Düsseldorf

bauträger: **Geprüft**  
Frankfurt/M., den 09. Juni 1995  
**Der Magistrat**  
Baubaufsichtsbehörde  
im Auftrage **Neue Heimat**  
**NEUE-HEIMAT STADTEBAU SÜDWEST**  
G.m.b.H.

planung: **ARCHITEKTURBÜRO W&K**  
DIPLOM-INGENIEUR DIETER KRÜGER  
FREISCHAFFENDER ARCHITEKT BDA  
BÜRO: STEINDAMM 33 · 20089 HAMBURG  
TELEFON 040/2482150 · TELEFAX 040/24821533

6 FRANKFURT AM MAIN  
Beseler Straße 35/37  
Telefon (06 11) 23 04 17

bauleitung:

bearbeiter: WN  
gesehen: datum: 18. 5. 73

änderungen	datum/ zeichen
MASSE	6.6.73WN

ersatz f. plan-nr.:  
ersetzt d. plan-nr.: blattgröße: