

mit im Keller

mit im Keller

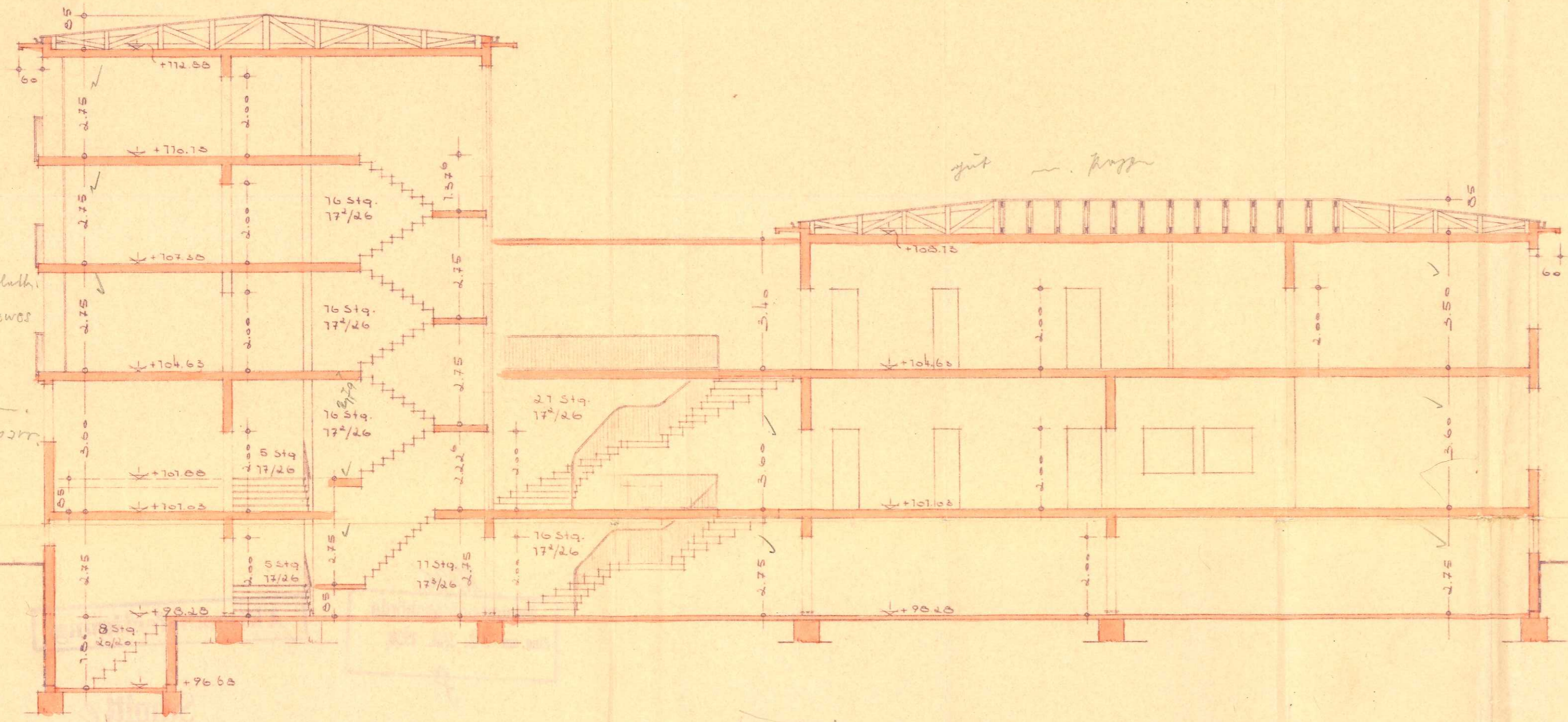

Schnitt A-B

2.75
2.75
2.75

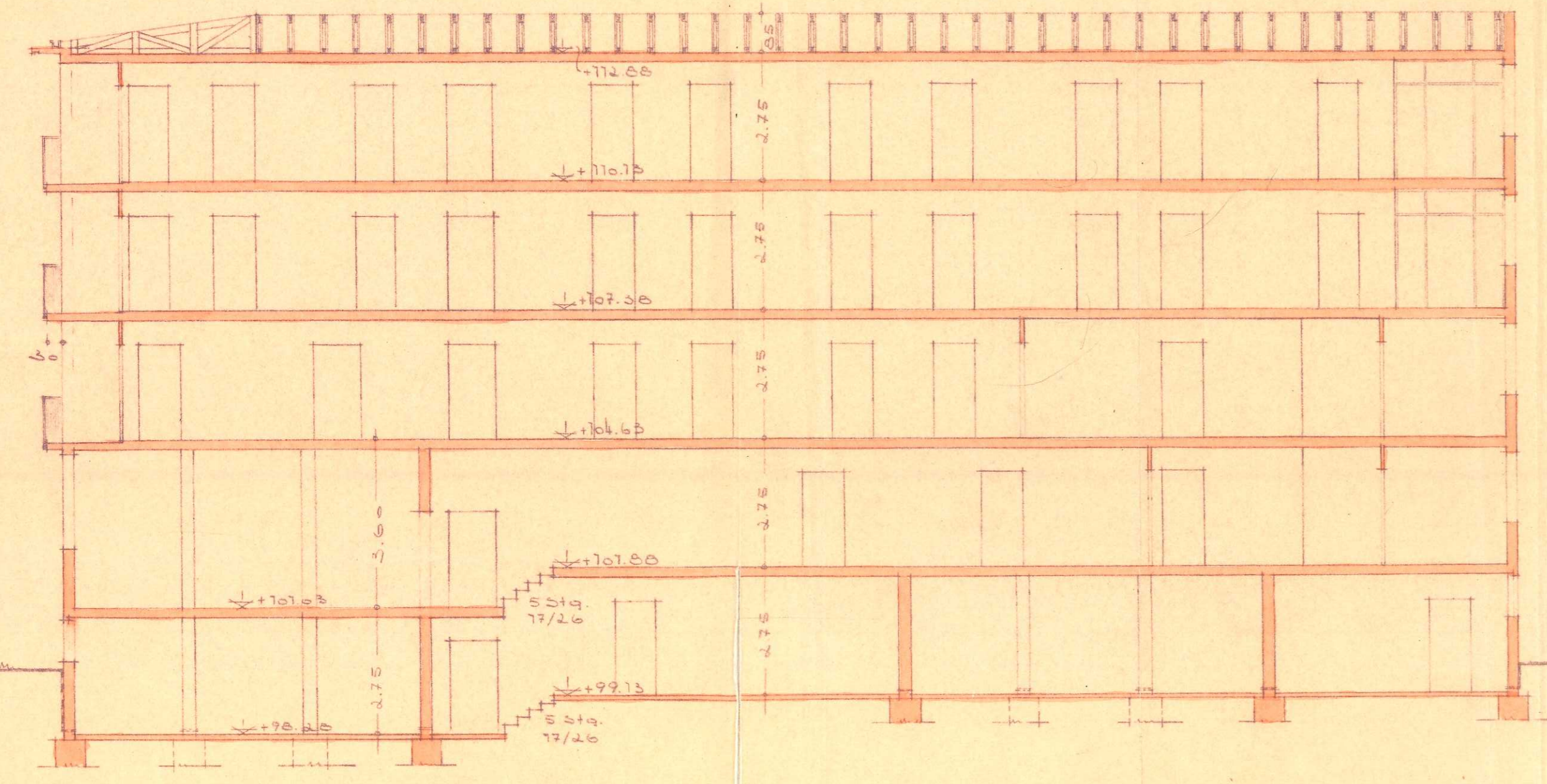

Longsschnitt - Hauptgebäude

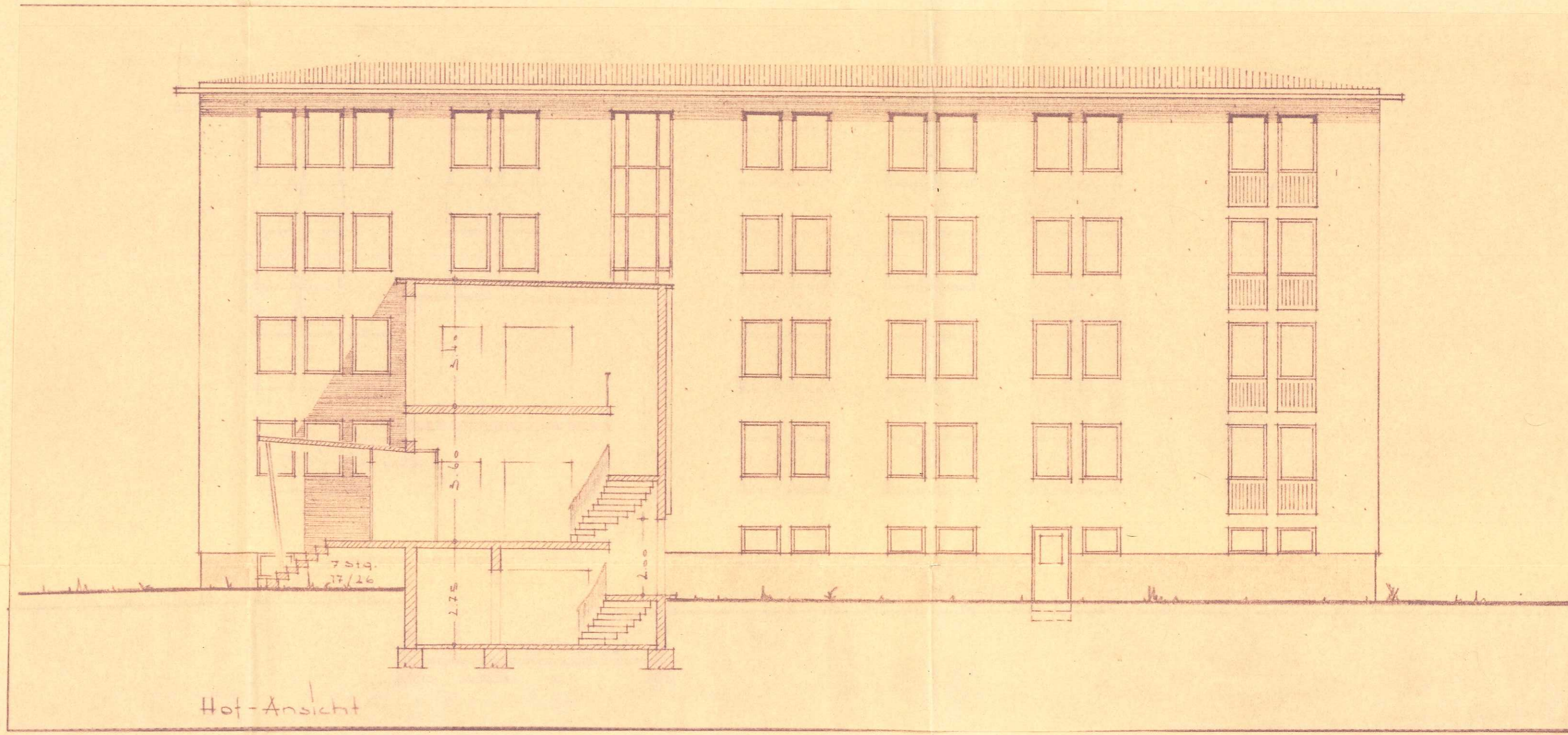

Hof-Ansicht

Schnitt C-D

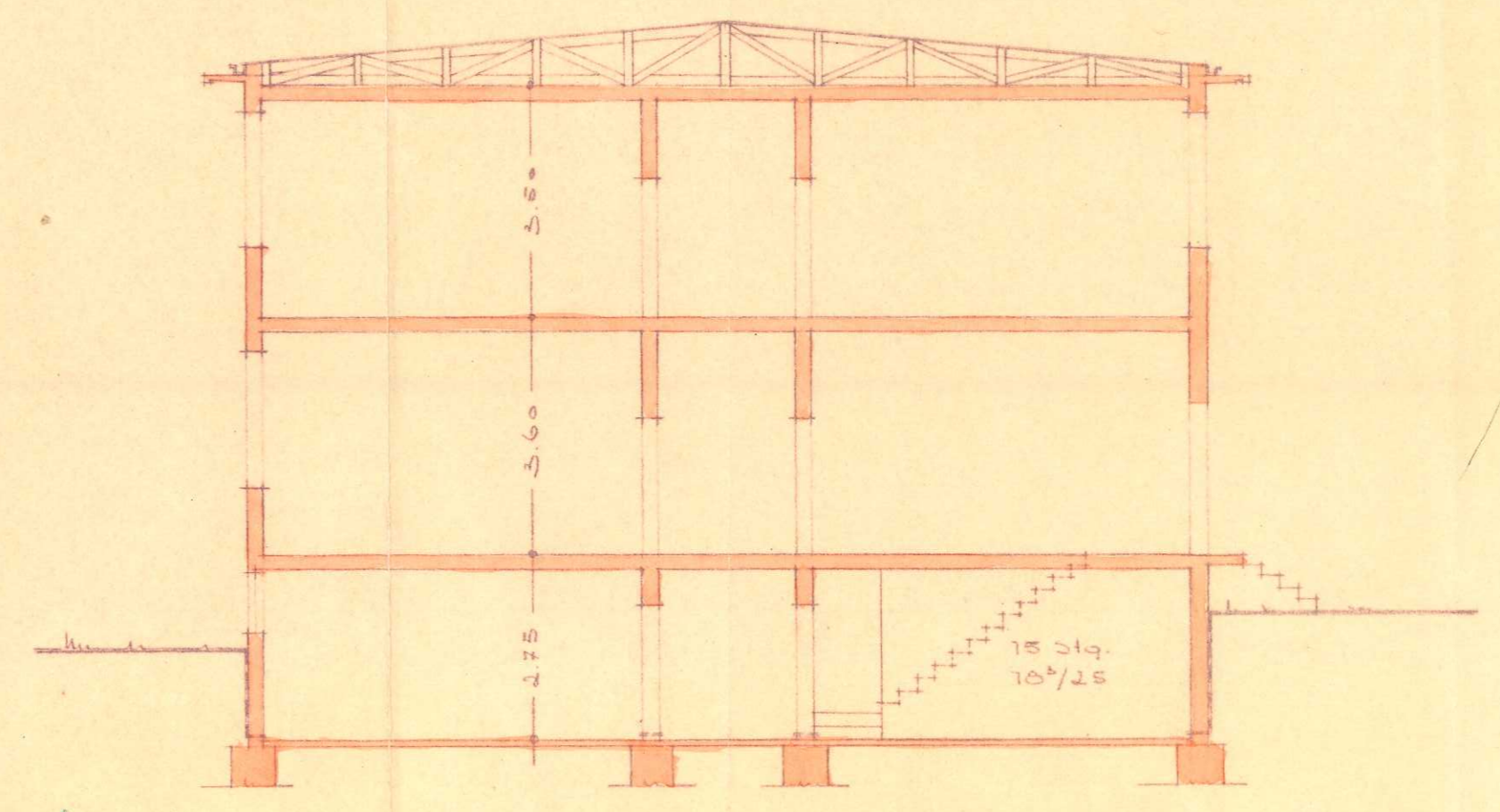

Schnitt E-F-Nebengebäude (siehe Lageplan)

Geprüft
Frankfurt/M. den 19. 11. 1956
Der Magistrat
Bauaufsichtsbehörde
Im Auftrage:
G. G. G.

DER GRUNDSTÜCKSEIGENTUMEN
(siehe Lageplan)

DER BAUHERR
Vermögensverwaltungs- und Treuhand-Gesellschaft
des Deutschen Gewerkschaftsbundes
Müller

BAUVORHABEN: Akademie der Arbeit	BLATT Nr. 1
BEZEICHNUNG: Schnitt	IN GRÖSSE 97/45
STAT. BER.: Petry	MAßSTAB: 1:100
BAUFEITER: Kirsch	DAUM: 10.1.56
PLANFERTIGER: Noll	BAUABSCHNITT:
ENTWURFSBEARBEITER:	BEZATZ FÜR:
LEITER D. ENTWURFSBAU:	ERSETZT DURCH:



ENTWURF - BAULEITUNG
GEWOBAG
GEMEINNÜTZIGE WOHNRING- UND
STÜTTUNGSGESELLSCHAFT
FRANKFURT AM MAIN
1956
Thum

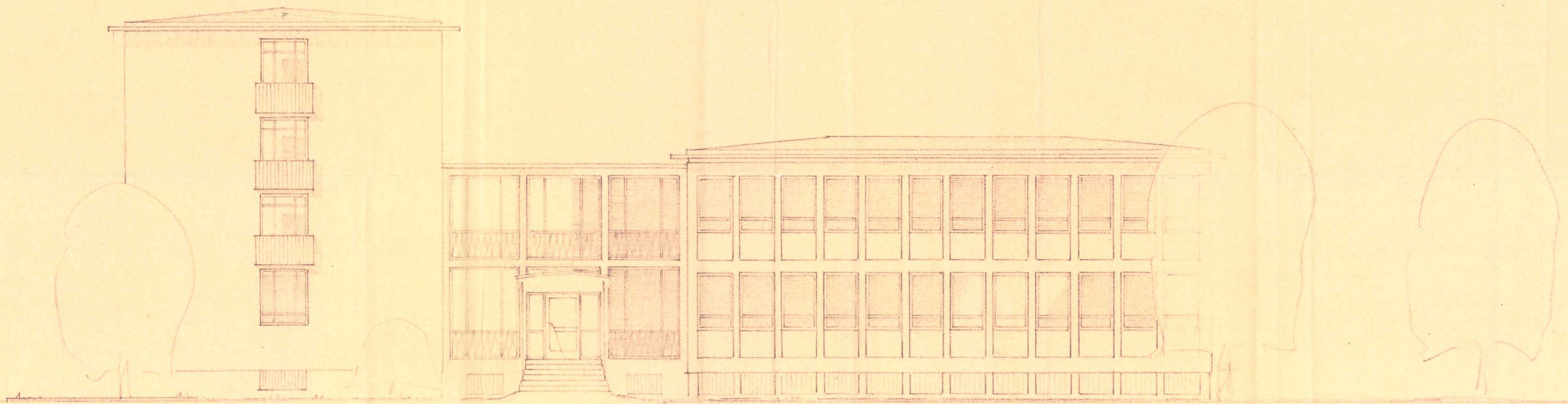

ANSICHT - MERTON STR.

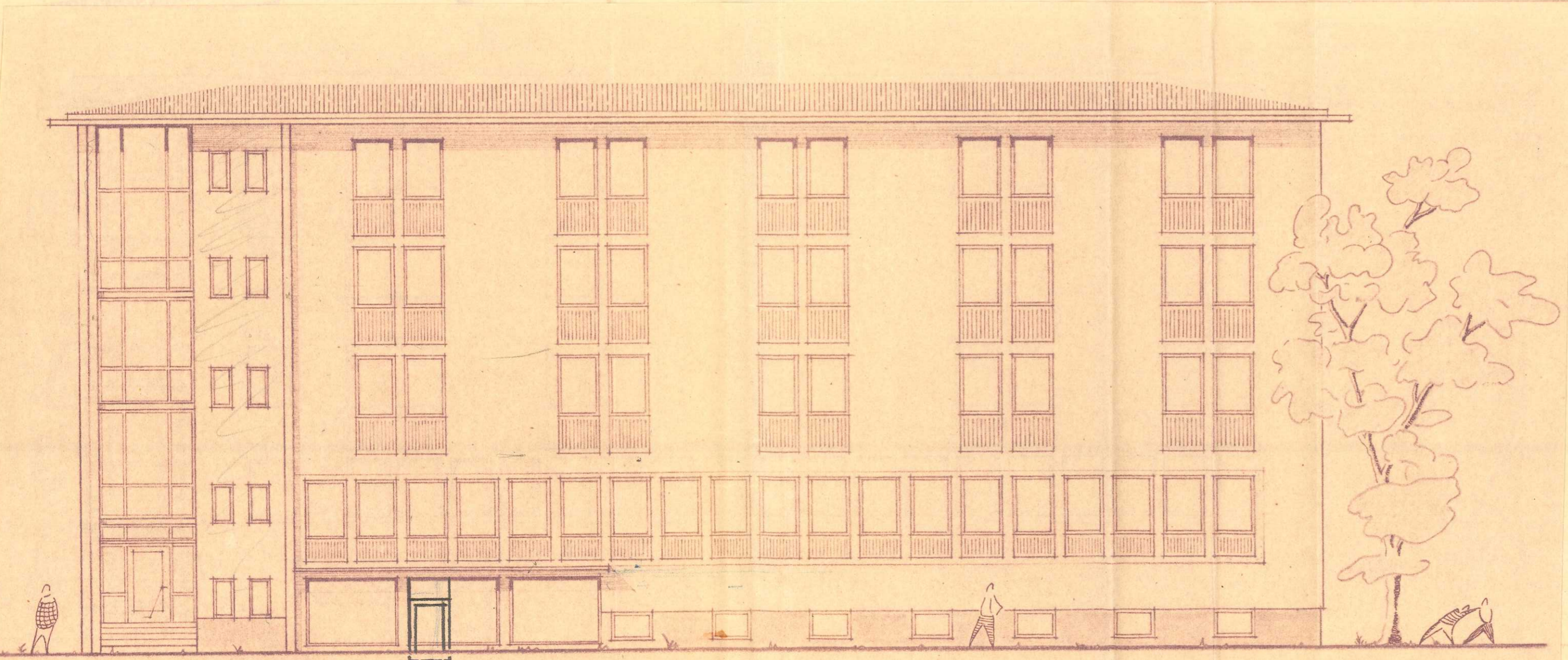

Ansicht - Grätstrasse

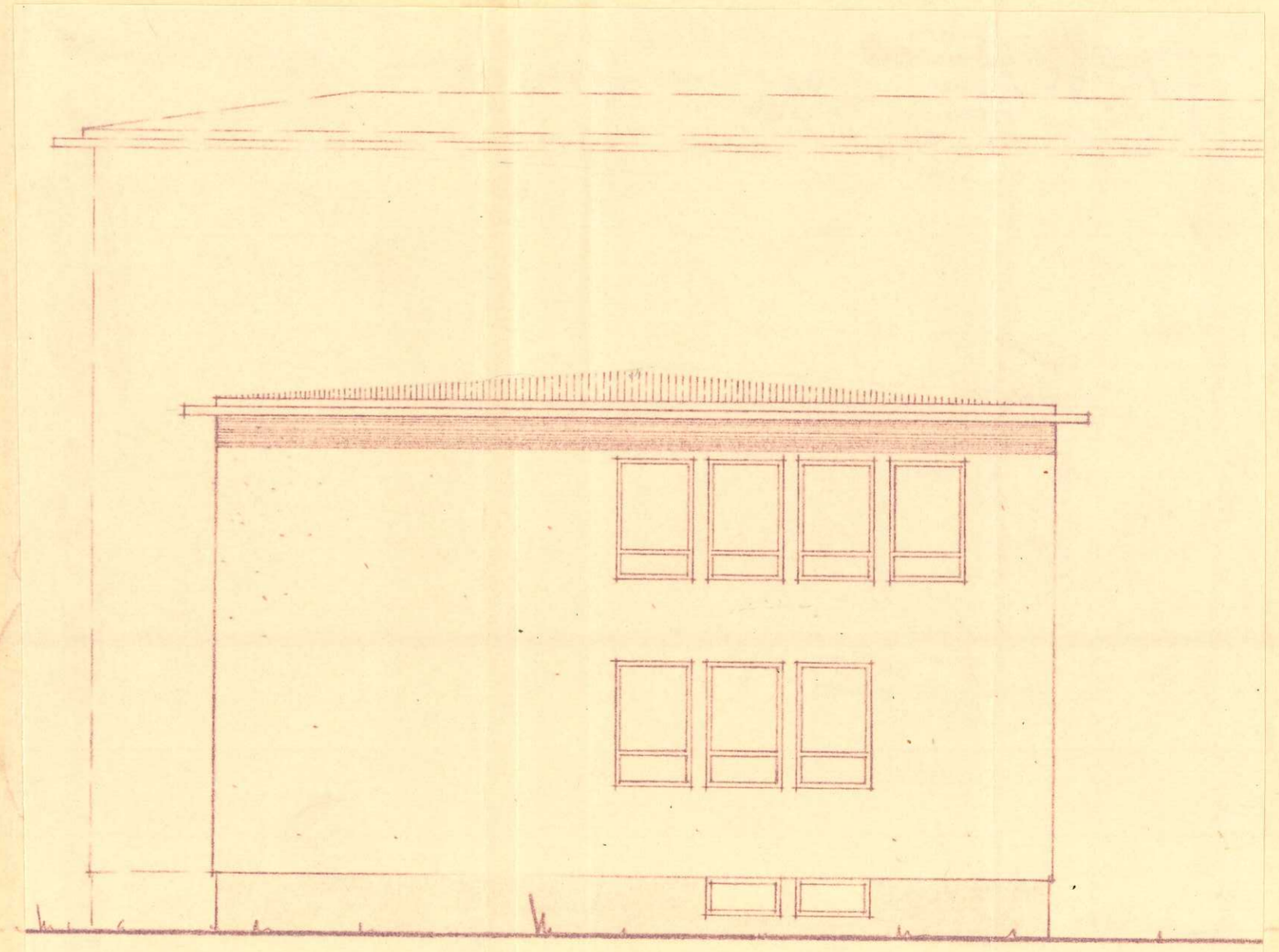

Ost-Ansicht

Geprüft
 Frankfurt/M., den 10. 11. 1956
Der Magistrat
 Bauaufsichtsbehörde
 im Auftrage:
G. G. G.

DER GRUNDSTÜCKSEIGENTUMER
(siehe Lageplan)

DER BAUHERR
 Vermögensverwaltungs- und Treuhänder-Gesellschaft
 des Deutschen Gewerkschaftsbundes e. V.
K. K.

ENTWURFS-NR.	PLAN-NR.
Akademie der Arbeit	68/50
Beschreibung: Ansichten	Blatt-Nr.: 1.100
STAT. NR.: 1. P. 1. 1.	DAUM: 9.1.56
ENTWURFER: Kirsch	BAUJAHR:
BRUNNEN-NR.:	TAFEL-NR.:
ENTWURFS-GRAD:	BLATT-NR.:
BRUNNEN-NR.:	BLATT-NR.:

VEREIN DER ARCHITECTEN
GEWOBAO
 GEWERKSCHAFTSVEREINIGUNG
 DER ARCHITECTEN
K. K.

AKADEMIE DER ARBEIT
 GARAGENEINBAU IN DER GRWF-STRASSE
 (NACHTRAG ZUM BAUSCHEIN 2775 v. 17. 6. 56.)

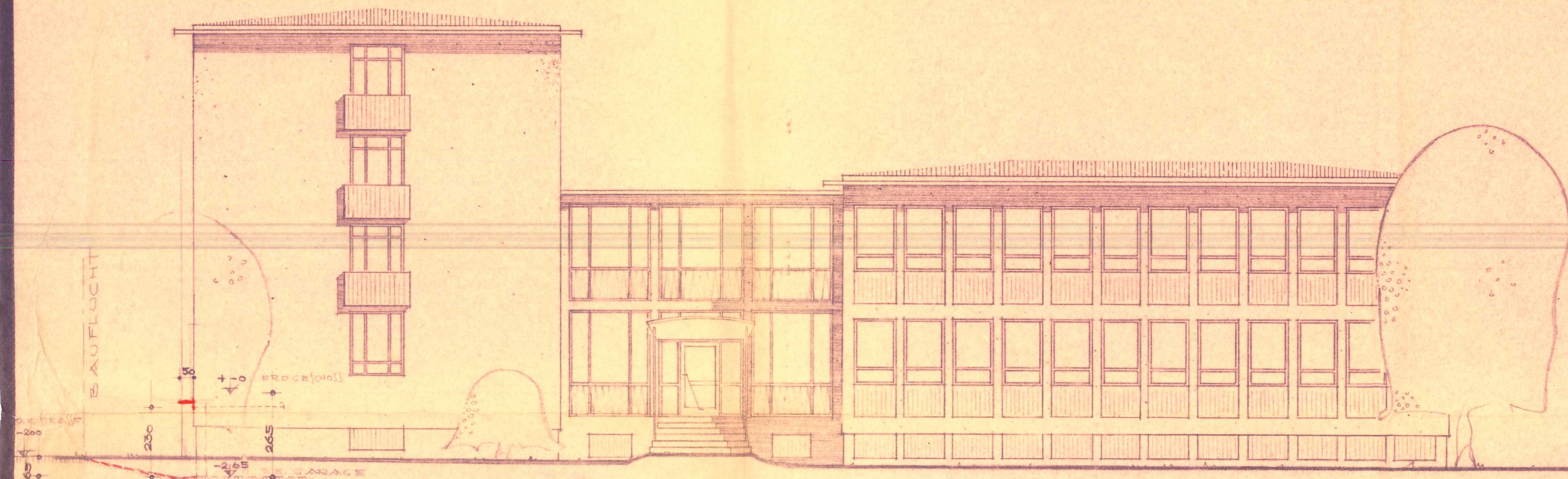

Ansicht - Mertonstr.

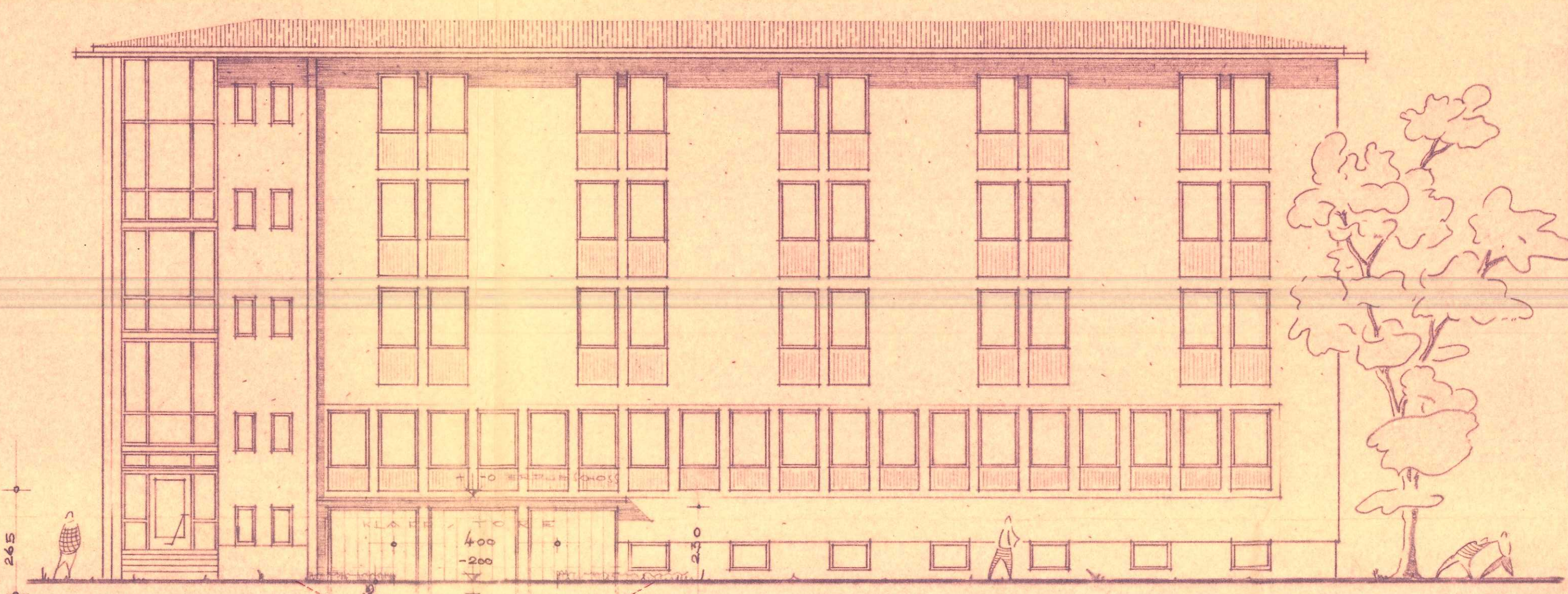

Ansicht - Grafstrasse

400 3.40
 VOR GÄRTEN

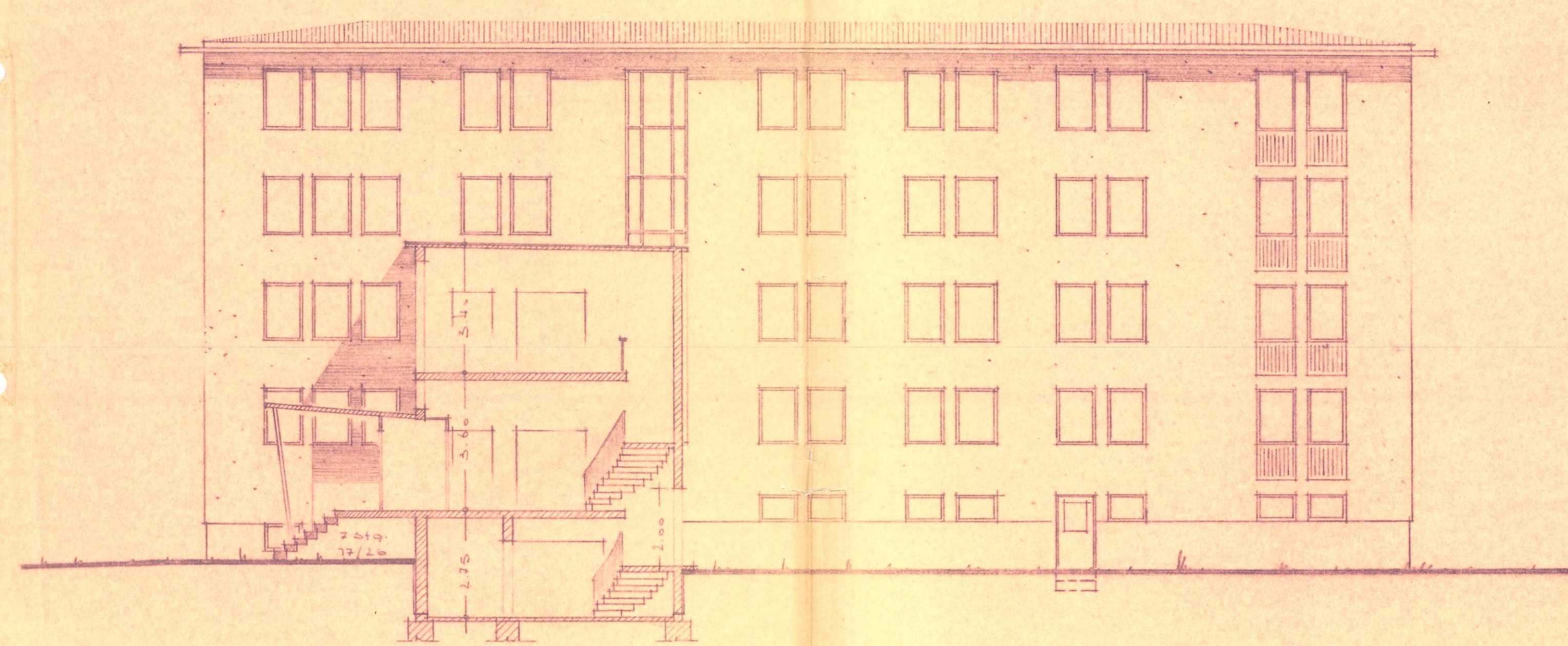

Hof-Ansicht

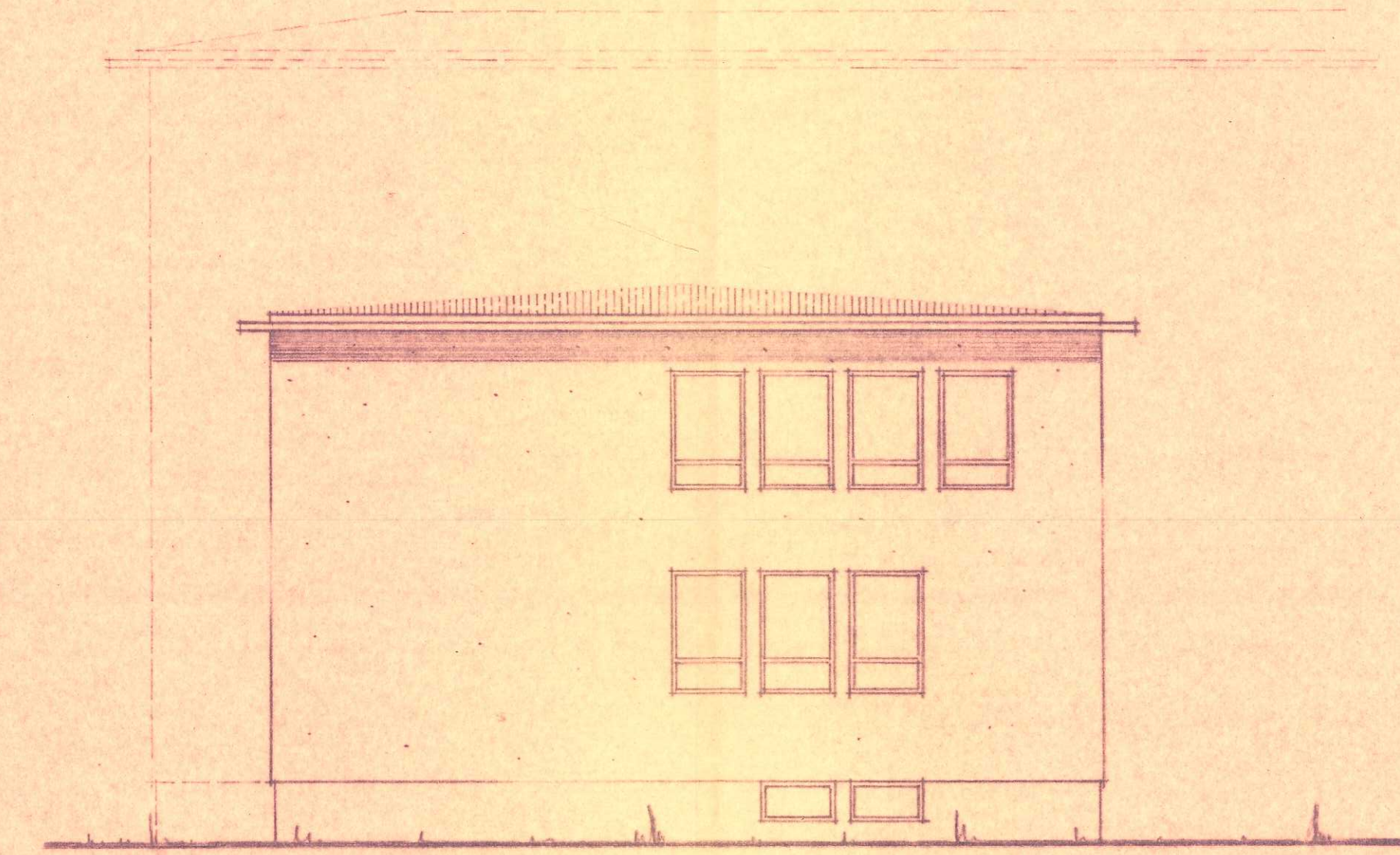

Ost-Ansicht

Geprüft
 Frankfurt/M., den 12. 4. 1964
 Der Magistrat
 Bauaufsichtsstelle
 Im Auftrage:
Hübner

BAUVORHAREN:	BLATT No. : 55/110
Akademie der Arbeit	Bl. GROSSE: 90/50
BEZEICHNUNG: Ansichten	MASSTAB: 1/100
STAT. BER.: Petry	DATUM: 11.7.56
BAULEITER: Kirsch	BAUJAHR: 1956
PLANFERTIGER:	BAUABSCHNITT:
ENTWURFSBEARBEITER:	ERSATZ FÜR:
LEITER D. ENTWURFSABT.:	ERSETZT DURCH: 15.11.

BAUHER - ENTWURF - BAULEITUNG
GEWO BAG
 GEWERBLICHE WOHNGES. - UND
 SIEDLUNGSBAUGES. G. M. B. H.
 F. R. M. K. I. N.
Hübner

DER BAUHERR u.
 GRUNDSTÜCKSEIGENTUMER:
 Vermögensverwaltungs- u. Treuhand-Gesellschaft
 des Deutschen Gewerkschaftsbundes m. B. H.
 Verwaltungsstelle Frankfurt/Main
Hübner

DER ARCHITEKT: