



# Frankfurter Umfragen

1

Ergebnisse der Umfrage Leben in Frankfurt 2021

## Impressum

Titel	Ergebnisse der Umfrage Leben in Frankfurt 2021
Reihe	Frankfurter Umfragen, Heft 1
Erscheinungsdatum	31. März 2022
Herausgeber	Stadt Frankfurt am Main - Der Magistrat - Bürgeramt, Statistik und Wahlen Zeil 3 60313 Frankfurt am Main Telefon: 069 212-71555 Telefax: 069 212-36301 E-Mail: <a href="mailto:infoservice.statistik@stadt-frankfurt.de">infoservice.statistik@stadt-frankfurt.de</a> Internet: <a href="http://www.frankfurt.de/umfragen">www.frankfurt.de/umfragen</a>
Verantwortlich	Oliver Becker
Autoren	Kapitel 1, 2, 8: Christian Stein Kapitel 3, 5, 7, 11: Marc C. Hübner Kapitel 4, 6, 9, 10: Timo Lepper
Koordination und Redaktion	Stefan Degoutrie, Marc C. Hübner, Timo Lepper, Christian Stein
Druck	Eigendruck
Nachdruck	ist mit Quellenangabe gestattet
ISSN (Print)	2749-1579
ISSN (Online)	2749-1765
Schutzgebühr	Euro 7,- (zuzüglich Versandkosten)

## Vorwort

Wie sehen die Bürgerinnen und Bürger ihre Stadt, welche Anforderungen stellen sie an ihre Stadtverwaltung und wie schätzen sie die Herausforderungen für die Entwicklung Frankfurts ein? Verlässliche Informationen dazu liefert seit 1993 die Mehrthemenumfrage „Leben in Frankfurt“. Grundlegend überarbeitet, wurde sie 2021 erstmals in einem hybriden Format durchgeführt – klassisch per Post aber auch online. Mit großem Erfolg: Mehr als zwei Drittel beteiligten sich ressourcenschonend über das neue Umfrageportal.

Mit der Neuauflage kamen weitere Veränderungen. Die neue Methodik und die deutlich vergrößerte Stichprobe ermöglichen erstmals eine Auswertung von innerstädtischen Unterschieden, von der Beurteilung der Lebensqualität bis hin zu einzelnen Aspekten des Wohnumfeldes.

Seit zwei Jahren prägt die Corona-Pandemie das Leben auch in unserer Stadt. Viel langfristiger und umso gravierender verändert die Digitalisierung, wie wir leben und arbeiten. Beide Felder wurden diesmal mit eigenen Fragebereichen als Sonderthemen erhoben.

Eine umfassende Auswertung liefert dieser erste Band der neuen Reihe Frankfurter Umfragen. Er bietet in elf Kapiteln und mit vielen Abbildungen eine Übersicht über die wichtigsten Ergebnisse der Umfrage.

Sollten Sie Interesse an einer detaillierteren Auswertung zu bestimmten Fragen oder an den Antworten aus bestimmten Bevölkerungsgruppen haben, finden Sie diese in einem Gesamtüberblick im Tabellenanhang. Dort ist die Meinung verschiedener Gruppen, von jüngeren und älteren Menschen bis hin zu verschiedenen Haushaltsformen, Einkommensgruppen oder Wohnorten in Frankfurt, tabellarisch abgebildet.

Leserinnen und Leser mit noch weitergehenden Informationswünschen können sich jederzeit an die Ansprechpartnerinnen und Ansprechpartner in der Abteilung Statistik und Stadtbeobachtung des Bürgeramtes, Statistik und Wahlen wenden.

Die Neuauflage der Frankfurter Mehrthemenbefragung hätte ohne die rege Teilnahme der Frankfurterinnen und Frankfurter und insbesondere ohne das große Engagement der Mitarbeiterinnen und Mitarbeiter des Umfrageteams der Statistikstelle nicht realisiert werden können. Ihnen allen gilt mein herzlicher Dank.

Frankfurt am Main, im März 2022



Stadträtin Eileen O'Sullivan  
Dezernentin für Digitalisierung, Bürger:innenservice, Teilhabe und EU-Angelegenheiten

Unter [www.frankfurt.de/umfragen](http://www.frankfurt.de/umfragen) oder mit dem QR-Code auf der Umschlagrückseite finden Sie den vorliegenden Band und weitere Informationen zu den Frankfurter Umfragen auch im Internet.

	Seite
<b>Vorwort</b>	<b>I</b>
<b>Inhaltsübersicht</b>	<b>II</b>
<b>1. Einleitung</b>	<b>2</b>
<b>2. Leben in der Stadt</b>	<b>4</b>
<b>3. Stadtverwaltung</b>	<b>14</b>
<b>4. Wohnen</b>	<b>16</b>
<b>5. Mobilität</b>	<b>26</b>
<b>6. Umwelt</b>	<b>32</b>
<b>7. Sicherheitsgefühl</b>	<b>38</b>
<b>8. Digitalisierung</b>	<b>42</b>
<b>9. Corona</b>	<b>48</b>
<b>10. Beteiligung und Mitgestaltung</b>	<b>52</b>
<b>11. Methoden</b>	<b>56</b>
<b>Inhaltsübersicht Tabellenanhang</b>	<b>64</b>
<b>Tabellenanhang</b>	<b>65</b>
<b>Fragebogen</b>	<b>308</b>



## Die Frankfurter Mehrthemenumfrage

In den Monaten April bis Juli 2021 wurde in Frankfurt am Main zum 28. Mal die multithematische Bevölkerungsumfrage „Leben in Frankfurt“ durchgeführt, sowohl methodisch als auch inhaltlich vollständig überarbeitet. Erstmals flossen die Meinungen von deutlich mehr Bürgerinnen und Bürgern in die Ergebnisse ein.

### Umfrage „Leben in Frankfurt“ methodisch, technisch und thematisch generalüberholt

Wegen der neuen methodischen Basis und der Anpassung des Fragenkatalogs wird im vorliegenden Bericht – trotz einiger inhaltlicher Parallelen – auf einen Vergleich mit den Ergebnissen der Umfragen aus den Vorjahren verzichtet. Die Mehrthemenumfrage „Leben in Frankfurt“ wird in den kommenden Jahren mit der neuen Methodik und weitgehend konstantem Fragenkatalog fortgesetzt. Ab dem Jahr 2023 sind somit wieder Vergleiche im Zeitverlauf mit den Umfragen ab 2021 möglich.

### Erstmals kleinräumige Umfrageergebnisse

Die größere Zahl an Teilnehmenden und das neue Studiendesign ermöglichen es erstmals, kleinräumige Ergebnisse dazustellen. Für insgesamt 13 Bereiche im Stadtgebiet können nun repräsentative Ergebnisse unterschieden werden. Diese Umfragebezirke sind größtenteils deckungsgleich mit den Ortsbezirken. Wegen der vergleichsweise geringen Bevölkerungszahl und dem Ziel, die Meinung der Bürgerinnen und Bürger für die Umfragebezirke repräsentativ wieder zu geben, wurden die Ortsbezirke 13, 14 und 15 sowie 11 und 16 zu je einem Umfragebezirk aggregiert. Dadurch werden die Ergebnisse für diese Ortsbezirke zusammengefasst in den Umfragebezirken Nord bzw. Ost ausgewiesen.

### Mehr als zwei Drittel beteiligten sich online

Insgesamt wurden 23109 zufällig ausgewählte Bürgerinnen und Bürger postalisch gebeten, den Fragenkatalog zu beantworten. 7356 von ihnen nahmen an der Umfrage teil, dies entspricht einer Rücklaufquote von 33,9 Prozent. Erstmals in einer deutschen Großstadt wurde ein Online-First-Konzept verfolgt, bei dem die Bürgerinnen und Bürger zunächst eine Bitte um Online-Teilnahme erhielten. Erst nach rund vier Wochen ging allen zufällig Ausgewählten, die noch nicht teilgenommen hatten, ein

Erinnerungsschreiben zu, dem auch ein Papierfragebogen beilag. Durch dieses Vorgehen konnte mit einem Anteil von 68,7 Prozent eine sehr hohe Online-Resonanz erreicht und die Umfrage besonders ressourcenschonend durchgeführt werden.

### Hohe Resonanz – auch unter Jüngeren

Es beteiligten sich auch deutlich mehr jüngere Bürgerinnen und Bürger als bei vergangenen Umfragen, die ausschließlich auf Papier durchgeführt wurden. Die Beteiligung der Altersgruppen entspricht somit in etwa ihrem Anteil in der Bevölkerung (siehe Abbildung 11.5, Seite 61).

### Umfrageband bietet Übersicht zu zentralen Ergebnissen und methodische Erläuterungen

Die Gliederung der Kapitel dieses Bandes orientiert sich an den inhaltlichen Blöcken der Umfrage. Sie erstrecken sich unter anderem vom Bericht über allgemeine Einschätzungen zu Frankfurt, über die Themen Mobilität und Wohnen sowie die diesjährigen Sonderthemen Corona und Digitalisierung, bis hin zum Bereich Beteiligung und Mitgestaltung. Im abschließenden Kapitel findet sich ein Einblick in Methodik und Erhebungspraxis der Umfrage. Hier werden die zur Interpretation der Ergebnisse notwendigen Informationen über Befragungsmethodik und -zeitraum, Stichprobe, Gewichtung und statistische Fehlertoleranz in aller möglichen Kürze erklärt.

### Tabellenteil mit Details zu soziodemographischen Gruppen und kleinräumigen Ergebnissen

Im Anhang findet sich ein umfangreiches Tabellenwerk, in dem die Ergebnisse der Umfrage übersichtlich nach soziodemographischen Aspekten von Geschlecht über Wohnformen und Einkommen bis hin zu Umfragebezirken aufgliedert sind.

Sämtliche Ergebnisse werden mit einer Rundung auf ganze Prozent dargestellt. Bei der Darstellung von prozentualen Verteilungen kann die Summe der angegebenen Werte daher rundungsbedingt geringfügig von 100 Prozent abweichen. Die Angabe 0 kann Werte zwischen 0 und 0,49 repräsentieren. Die Antworten „weiß nicht“ und „trifft nicht zu“ wurden, sofern nicht anders angegeben, nicht berücksichtigt.

Abb. 1.1 Umfragebezirke und Rücklaufquoten

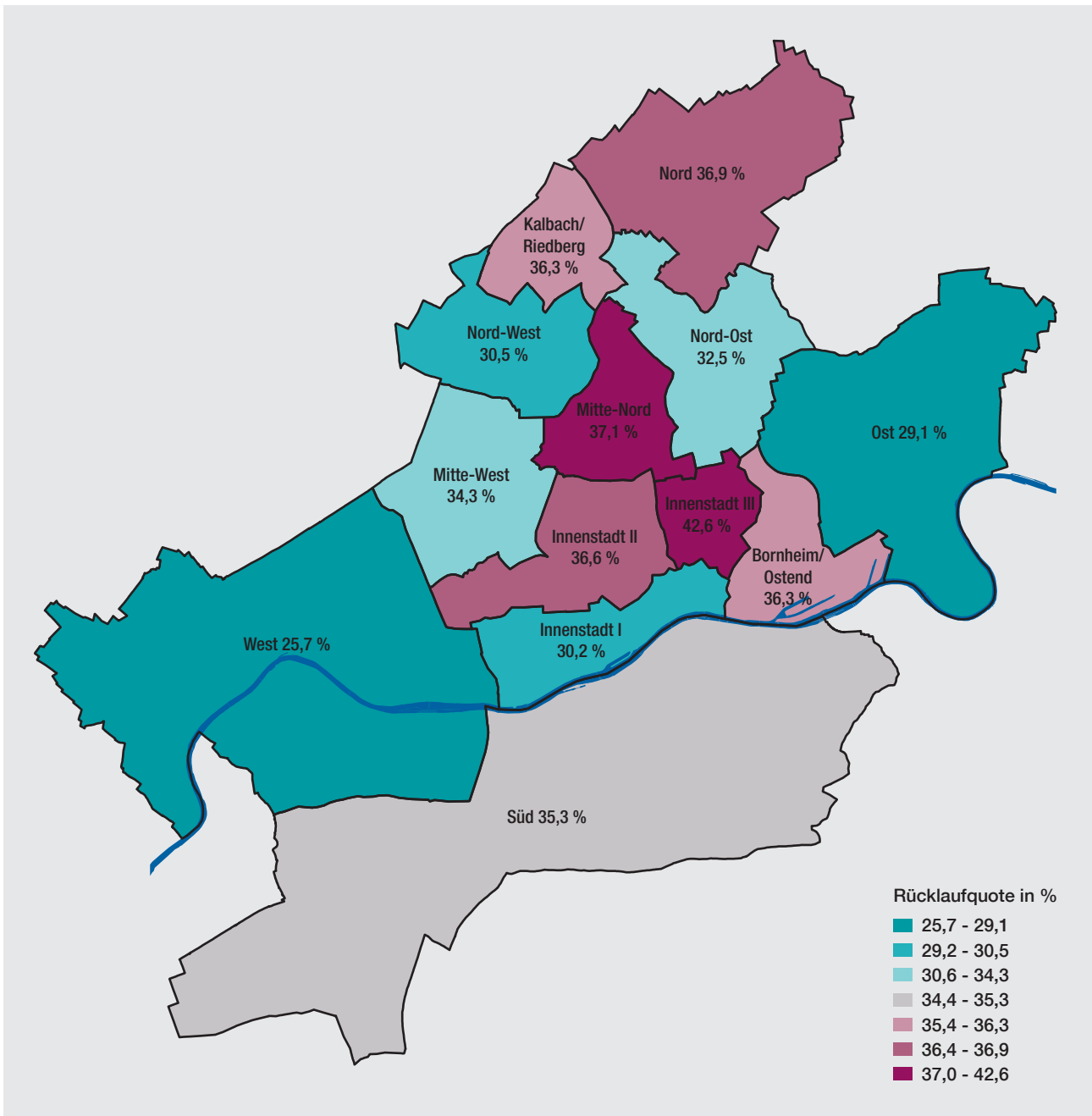

Quelle: Stadtgrundkarte: Stadtvermessungsamt Frankfurt a. M.

## Leben in der Stadt

Frankfurt am Main genießt als Wohnort und Lebensmittelpunkt große Beliebtheit. Dies macht nicht nur das Bevölkerungswachstum des letzten Jahrzehnts deutlich.

### Lebenswertes Frankfurt

Die Ergebnisse der Mehrthemenumfrage „Leben in Frankfurt“ unterstreichen: 85 Prozent der Frankfurterinnen und Frankfurter leben sehr gerne bzw. gerne in ihrer Stadt. Mit gemischten Gefühlen sehen 13 Prozent der Frankfurter Bürgerinnen und Bürger ihren Wohnort und nur etwa jede bzw. jeder Fünftzigste (2 %) wohnt eher ungerne in Frankfurt.

Abb. 2.1 Wie gerne leben Sie in Frankfurt?

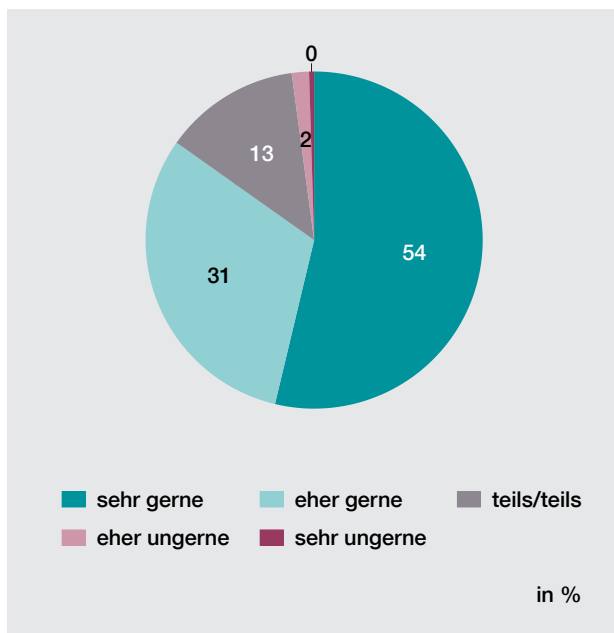

### Wohnen ist größtes Problemfeld

Mit ihren Antworten auf die ohne Vorgaben gestellte Frage nach den größten Problemen gibt die Bevölkerung einen guten Einblick in ihre sehr differenzierte Sichtweise der Mainmetropole. Zugleich sticht das größte Problemfeld klar hervor.

Mit Abstand am häufigsten wird das Thema Wohnen als Problem thematisiert. Mehr als vier von zehn Bürgerinnen und Bürgern nennen einen Begriff aus diesem Themenbereich als größtes Problem, allen voran teuren Wohnraum (21 %) und ein mangelndes Wohnraumangebot (13 %).

Den Bereich Verkehr thematisieren neun Prozent als problematisch, weitere vier Prozent benennen explizit den Autoverkehr als Problem. Ebenfalls häufig als Probleme adressiert werden mangelnde Sauberkeit (9 %) bzw. Müll (6 %), Parkplatzmangel (8 %) sowie Kriminalität (7 %) bzw. Drogenkriminalität (5 %). Bei den Nennungen des öffentlichen Nahverkehrs (8 %) wird dieser zumeist als zu teuer (3 %) gesehen bzw. werden schlechte Verbindungen (2 %) oder eine mangelnde Zuverlässigkeit (2 %) problematisiert. Radwege (7 %) werden insbesondere mit den Attributen fehlend (3 %) oder schlecht (1 %) genannt.

Die Sicht auf die Probleme in der Stadt unterscheidet sich insbesondere zwischen Deutschen und ausländischen Bürgerinnen und Bürgern. Diejenigen mit deutscher Staatsangehörigkeit äußern die zwanzig insgesamt am häufigsten genannten Probleme fast durchweg häufiger als ausländische Frankfurterinnen und Frankfurter.

### Problemfeld Verkehr wird überproportional häufig von Deutschen thematisiert

Insbesondere das Problemfeld Verkehr wird von der Bevölkerung mit deutscher Staatsangehörigkeit um ein Vielfaches häufiger thematisiert. Verkehr allgemein nennen die Deutschen fast dreimal häufiger, Autoverkehr über dreimal und fehlende Radwege sogar viermal öfter als Problem als Ausländerinnen und Ausländer.

Auch Schulen werden von Deutschen dreimal häufiger problematisiert. Die lokalen Umweltaspekte unter den zwanzig am häufigsten genannten Problemen, Müll und fehlende Grünanlagen, werden von ihnen doppelt so häufig genannt wie von Bürgerinnen und Bürgern mit einer ausländischen Staatsbürgerschaft.

Beim Problemfeld Wohnen unterscheiden sich die Sichtweisen zwischen denjenigen mit deutschem bzw. ausländischem Pass ebenfalls etwas. Ein mangelndes Wohnraumangebot wird von ersteren deutlich häufiger moniert und auch die Aspekte teurer Wohnraum und Wohnungsmarkt im Allgemeinen benennen die Deutschen öfter als Problem.

Etwas häufiger als deutsche sehen ausländische Frankfurterinnen und Frankfurter die Problemkreise öffentliche Sicherheit und Obdachlosigkeit.



Abb. 2.2 Was sind Ihrer Meinung nach zurzeit in Frankfurt die größten Probleme?

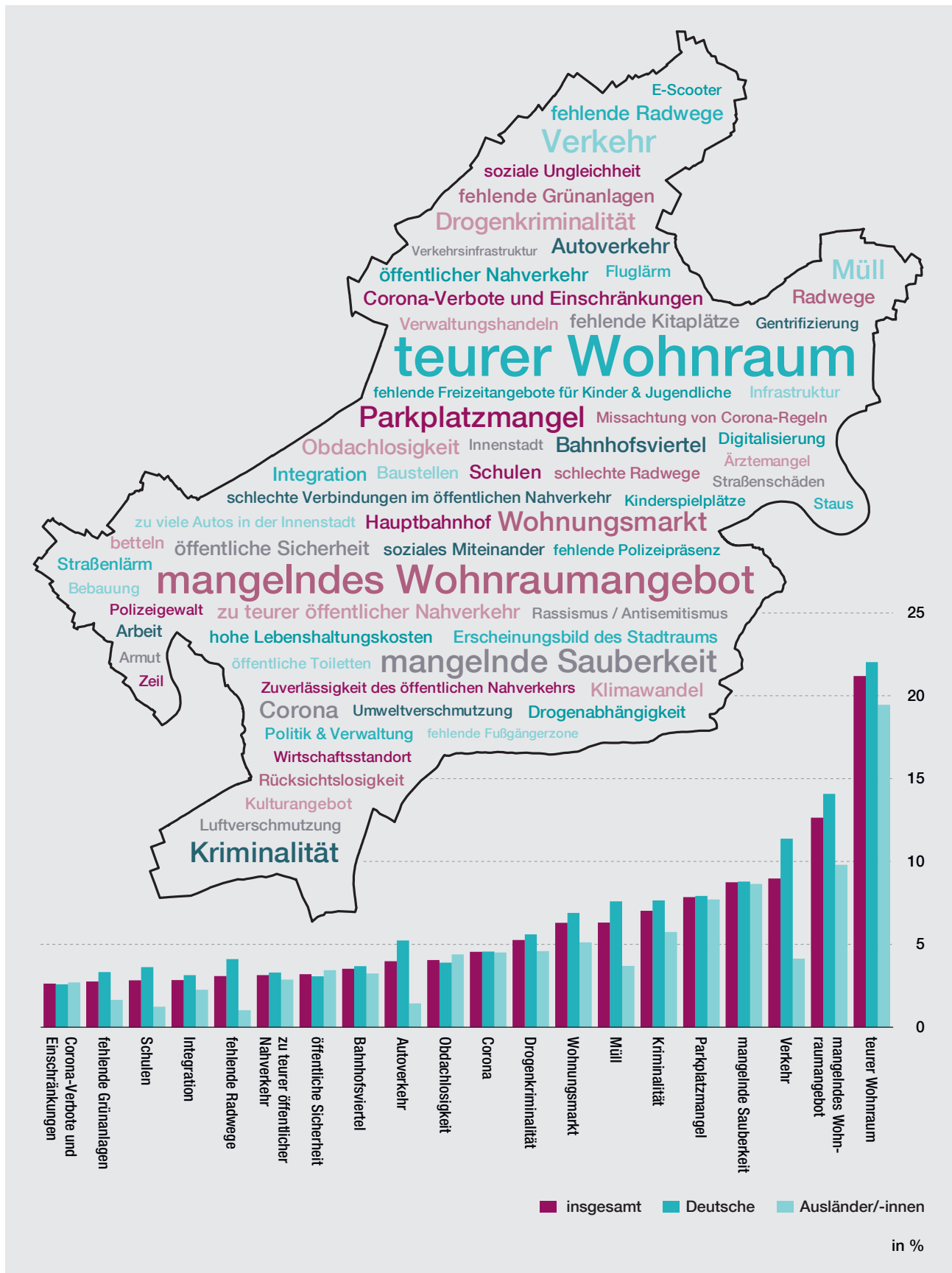

### Veränderung der Lebensqualität – Einschätzung der letzten und der kommenden fünf Jahre

Die thematisierten Probleme führen jedoch nicht zu einer negativen Sicht auf die Lebensqualität in der Stadt. Die meisten Bürgerinnen und Bürger (39 %) finden, die Lebensqualität ist in den vergangenen Jahren gleichgeblieben und immerhin mehr als ein Drittel (35 %) gibt an, sie habe sich sehr oder eher verbessert. Rund ein Viertel (26 %) sieht eine Verschlechterung der Lebensqualität.

Menschen mit einem Nettoäquivalenzeinkommen ab 4000 Euro sehen die Entwicklung der Lebensqualität in den vergangenen fünf Jahren deutlich positiver als diejenigen mit weniger Einkommen. Gleichzeitig beurteilen Bürgerinnen und Bürger mit Migrationshintergrund die zurückliegende Entwicklung positiver als der Durchschnitt, während Menschen, die schon mehr als 15 Jahre in der Stadt leben, die Entwicklung kritischer sehen als Neufrankfurterinnen und -frankfurter.

Die in den vergangenen fünf Jahren zugezogene Bevölkerung betrachtet auch die Zukunftsaussichten besonders positiv. Mehr als die Hälfte (55 %) geht davon aus, dass sich die Lebensqualität in den nächsten fünf Jahren sehr oder eher verbessern wird, während nur etwas mehr als jede bzw. jeder Vierte mit einer Wohndauer über 15 Jahre (28 %) eine Verbesserung erwartet. Eine positive Grundstimmung in der Stadt wird dadurch belegt, dass mit 37 Prozent eine relative Mehrheit der Bevölkerung davon ausgeht, die Lebensqualität in Frankfurt werde sich in den nächsten fünf Jahren verbessern.

### Bevölkerung sieht ihre Stadt als wirtschaftskräftig, weltoffen und interessant

Die Einschätzung zu allgemeinen Aspekten von Frankfurt am Main fällt insgesamt ebenfalls sehr positiv aus. In einem Polaritätsprofil aus elf Begriffspaaren waren die Bürgerinnen und Bürger dazu aufgefordert, ihre Sichtweisen auf die Stadt anzugeben. Acht von elf Begriffspaaren werden überwiegend positiv beurteilt.

Mehr als 80 Prozent sehen ihre Stadt als wirtschaftskräftig (83 %) und weltoffen (81 %). Beide Zuschreibungen korrespondieren besonders stark mit dem Einkommen. Diejenigen mit einem Nettoäquivalenzeinkommen von über 5000 Euro finden Frankfurt zu 90 Prozent weltoffen und zu 89 Prozent wirtschaftskräftig. Demgegenüber benennen nur knapp drei Viertel der Bürgerinnen und Bürger mit einem Nettoäquivalenzeinkommen von unter 1000 Euro ihre Stadt als weltoffen und wirtschaftskräftig (je 74 %).

Auch die Eigenschaften interessant (68 %) und modern (67 %) werden Frankfurt von mehr als zwei Dritteln seiner Bürgerschaft zugesprochen. Mehr als die Hälfte der Bevölkerung beurteilt Frankfurt als reizvoll (59 %) und schön (55 %). Eine relative Mehrheit findet auch, dass Frankfurt grün (46 %) und sicher (36 %) ist.

Sicherer als der Durchschnitt beurteilt die Bevölkerung die Stadt in den Umfragebezirken Innenstadt III, dem Nordend (44 %), sowie in Bornheim/Ostend (42 %), während in den Umfragebezirken

Abb. 2.3 Veränderung der Lebensqualität in Frankfurt in den letzten bzw. kommenden fünf Jahren



Abb. 2.4 Semantisches Differential – Frankfurt ist für mich:



Nord (31 %) und West (29%) weniger als ein Drittel Frankfurt das Attribut sicher zuspricht.

völkerung finden Frankfurt laut, 45 Prozent schmutzig und 38 Prozent hektisch.

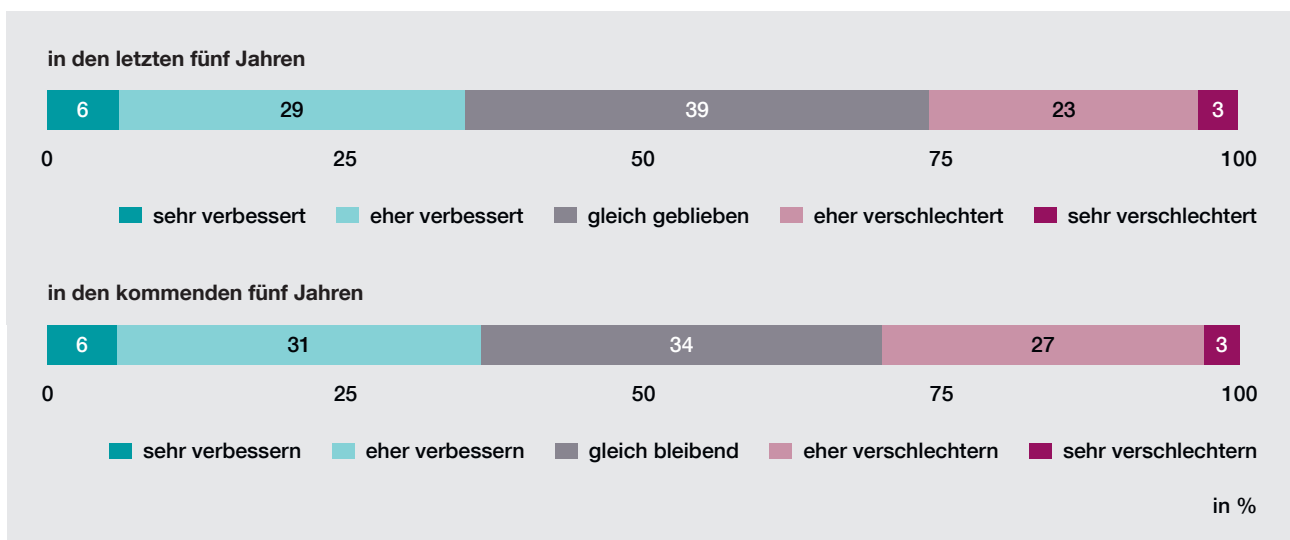
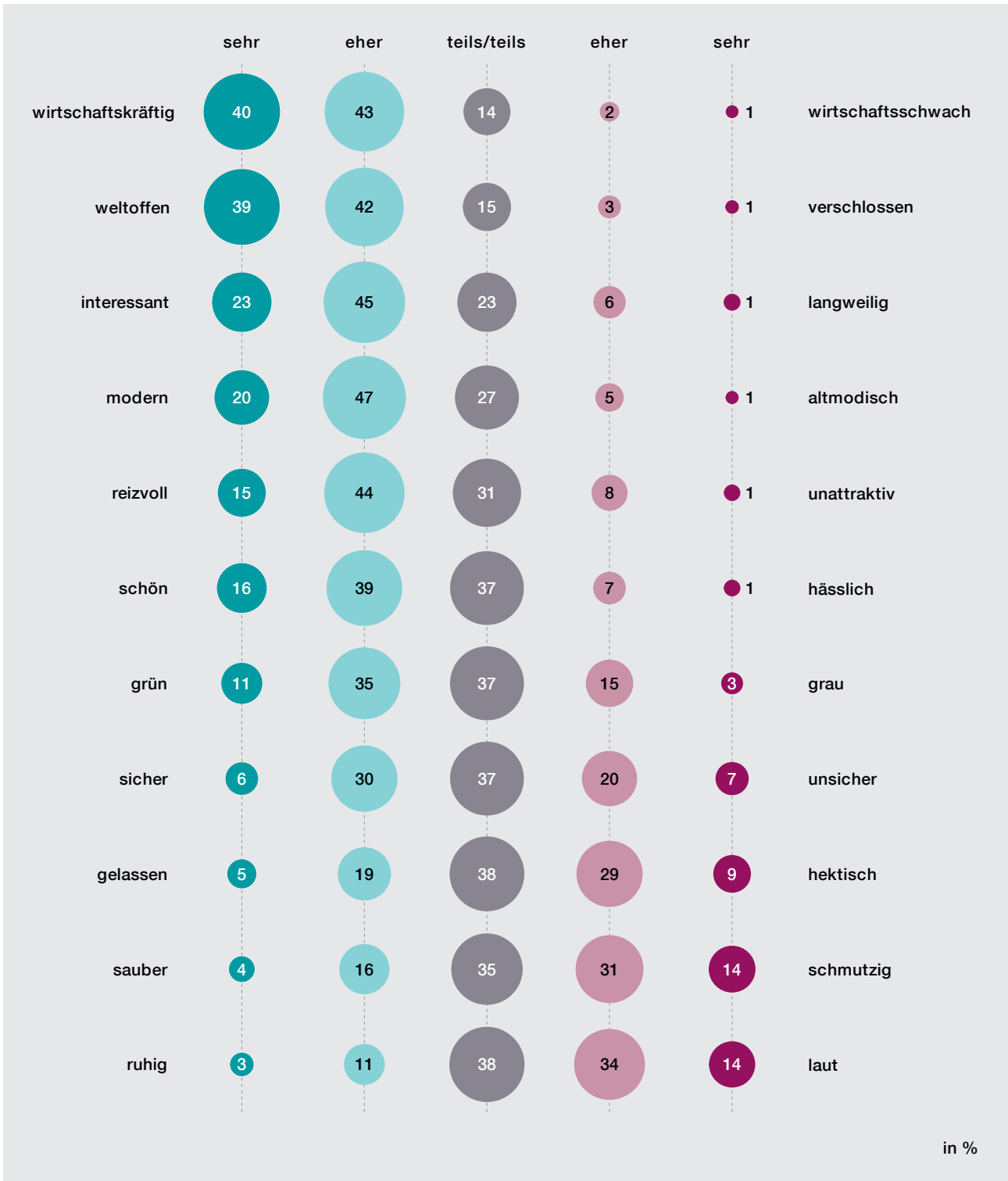
Überwiegend negativ beurteilt wird die Stadt hinsichtlich dreier Gegensatzpaare. 48 Prozent der Be-

### Beurteilung von Aspekten des täglichen Lebens in Frankfurt

Die Beurteilung konkreter Aspekte des städtischen Lebens fällt weit überwiegend positiv aus. Acht von zehn Frankfurterinnen und Frankfurtern finden das Einzelhandels- und Dienstleistungsangebot (81 %) sowie die kulturellen Einrichtungen und Veranstaltungen (80 %) gut. Die ärztliche Versorgung (73 %), die Sportanlagen (68 %) sowie die Arbeits- und Verdienstmöglichkeiten (66 %) werden von mehr als zwei Dritteln als gut bewertet. Mehr als die Hälfte (55 %) findet die Schwimmbäder sehr oder eher gut.

Während eine relative Mehrheit auch die öffentliche Sicherheit bzw. den Schutz vor Kriminalität gut findet (37 %), werden die Umweltsituation (36 %) und die Sauberkeit im öffentlichen Raum (42 %) mehrheitlich als eher oder sehr schlecht bewertet. Am schlechtesten beurteilen die Bürgerinnen und Bürger das Wohnungsangebot bzw. den Wohnungsmarkt. Konkret danach gefragt, verdeutlicht sich im

Hinblick auf diesen Aspekt, wie hervorstechend der Wohnungsmarkt als Problemfeld wahrgenommen wird. Mehr als ein Drittel findet das Wohnungsangebot bzw. den Wohnungsmarkt eher schlecht (37 %), weitere 39 Prozent sogar sehr schlecht.

Insgesamt wird Frankfurt von seiner Bürgerschaft als eher gut (59 %) oder sogar sehr gut (14 %) bewertet.

### Beurteilung von Aspekten des täglichen Lebens im Wohnumfeld

Die Mehrthemenumfrage „Leben in Frankfurt“ liefert erstmals auch Informationen dazu, wie sich die Meinungen der Bürgerinnen und Bürger je nach Wohnort im Stadtgebiet unterscheiden. Es stehen Angaben zu 13 Umfragebezirken zur Verfügung (siehe Abbildung 1.1, Seite 3). Während stadtweit relevante Aspekte unabhängig vom Wohnort oft ähnlich gesehen werden, unterscheidet sich die Beurteilung des Wohnumfeldes zum Teil erheblich.

Abb. 2.5 Wie beurteilen Sie folgende Lebensbereiche hier in Frankfurt?

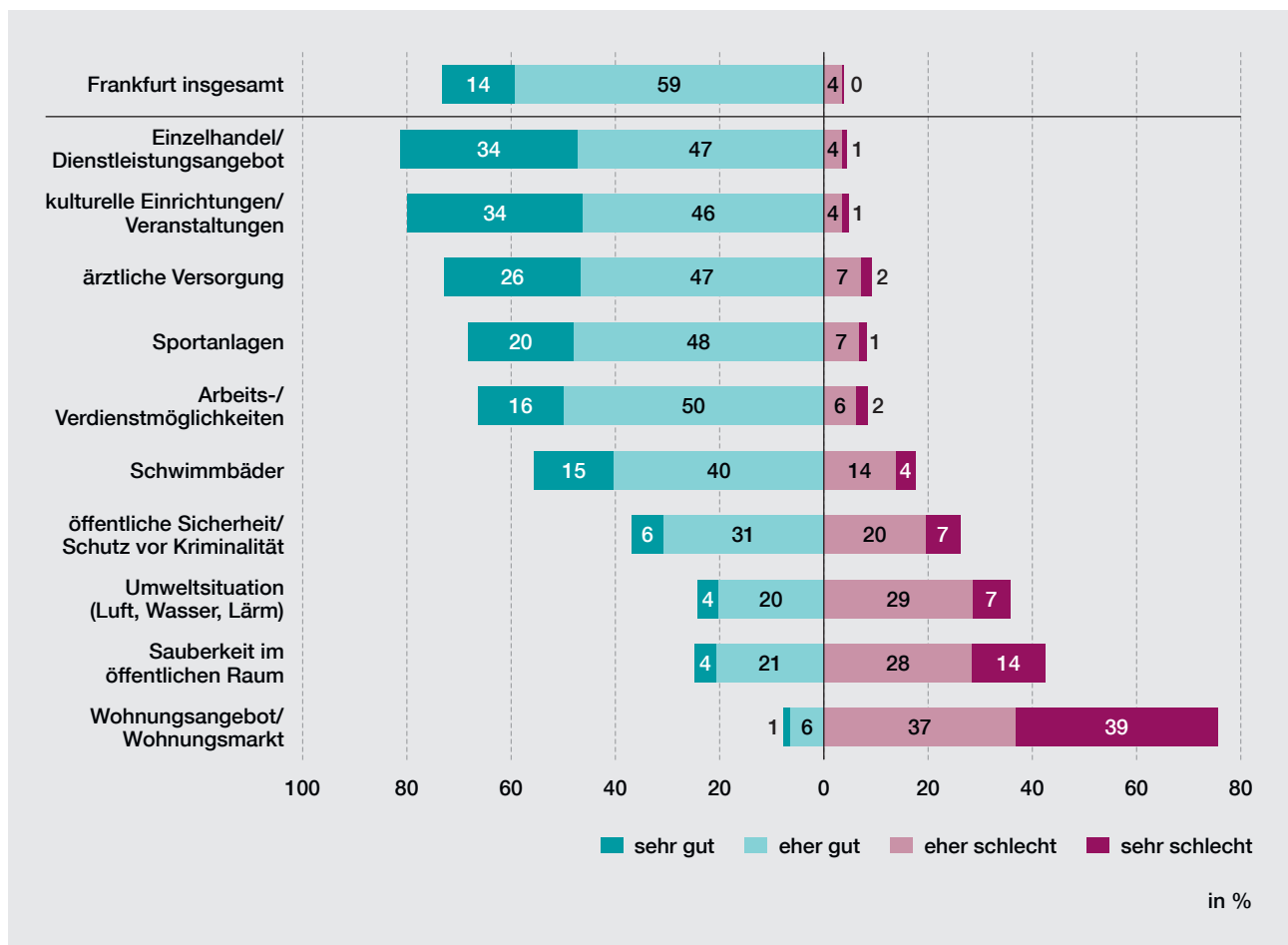

Sortiert nach Saldo aus gut und schlecht. Differenz zu 100 Prozent = Anteil unentschiedener Personen.

**Wohnumfeld**

Das Wohnumfeld ist zu verstehen als „aktionsräumliche Einheit, die den zu Fuß zu durchquerenden Bereich umfasst, in dem sich die täglichen oder häufig wiederkehrenden Aktivitäten der zugehörigen Wohnbevölkerung außerhalb der Wohnung abspielen (Einkäufe, Schulwege, Lokalbesuche etc.).“ (Wohnumfeld, 2002, S. 52) Unabhängig von der Definition des Begriffs, kann das Wohnumfeld von den Befragten unterschiedlich, in engerem oder weiterem Sinne, interpretiert werden.

Wohnumfeld, 2002. In: Ernst BRUNOTTE und andere, Hrsg. Lexikon der Geographie. Heidelberg: Spektrum Akademischer Verlag, S.52. ISBN 3827416531

Ihr jeweiliges Wohnumfeld beurteilen die Frankfurterinnen und Frankfurter ähnlich positiv wie Frankfurt insgesamt. 17 Prozent finden ihr Wohnumfeld sehr gut, mehr als die Hälfte (54 %) eher gut.

**Wohnumfeld je nach Lage im Stadtgebiet sehr unterschiedlich bewertet**

Große Unterschiede zeigen sich aber im Stadtgebiet. In zwei Bezirken wird das Wohnumfeld deutlich besser, in zweien deutlich schlechter als im Rest der Stadt bewertet.

90 Prozent der Einwohnerinnen und Einwohner von Kalbach/Riedberg und 87 Prozent im Nordend (Umfragebezirk Innenstadt III) beurteilen ihr Wohnumfeld als sehr oder eher gut. In Kalbach/Riedberg findet mehr als ein Drittel (35 %) das Wohnumfeld sehr

**Abb. 2.6 Wie beurteilen Sie folgende Lebensbereiche in Ihrem Wohnumfeld?**

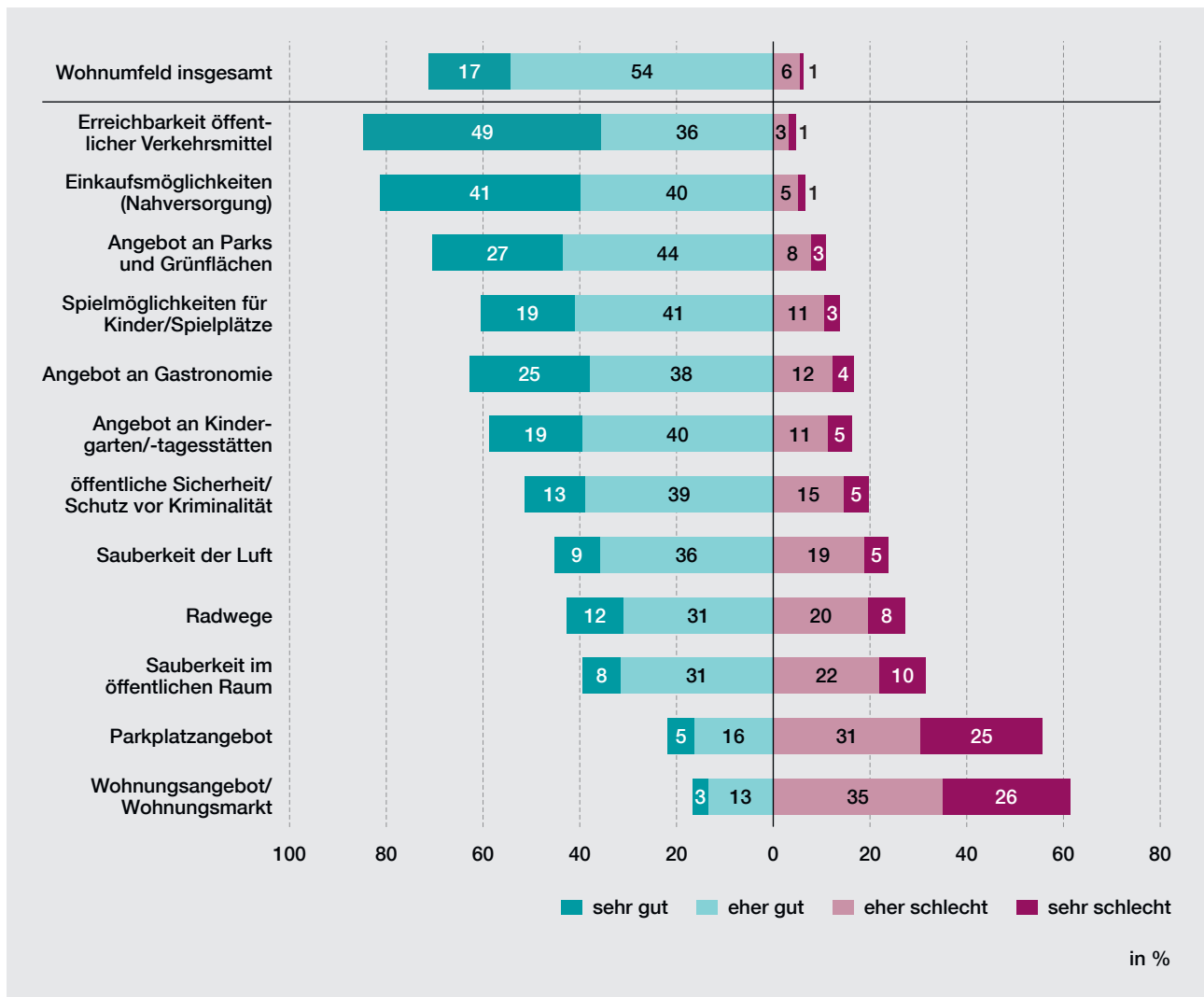

Sortiert nach Saldo aus gut und schlecht. Differenz zu 100 Prozent = Anteil unentschiedener Personen.

gut – ein stadtweiter Spitzenwert, der noch sechs Prozentpunkte über dem zweitplatzierten Nordend (29 % sehr gut) liegt. Das Wohnumfeld wird in beiden Umfragebezirken mit Abstand am besten bewertet.

Deutlich schlechter schneidet der Frankfurter Westen in den Augen seiner Bewohnerschaft ab. Als sehr gut sieht das Wohnumfeld hier nicht einmal jede bzw. jeder Zehnte (9 %). Knapp die Hälfte (46 %) findet das Wohnumfeld hier eher gut, während es zwölf Prozent eher oder sehr schlecht finden. Ähnlich beurteilt wird das Wohnumfeld im Umfragebezirk Innenstadt I (Innen- und Altstadt, Bahnhof- und Gutleutviertel, Gallus), das 62 Prozent sehr oder eher gut finden. Jede bzw. jeder Zehnte (10 %) bewerten es als eher oder sehr schlecht.

### **Erreichbarkeit der öffentlichen Verkehrsmittel im Wohnumfeld mit Spitzenbewertung**

Legt man die Bewertung der Erreichbarkeit öffentlicher Verkehrsmittel im Wohnumfeld an, scheint der Verkehrswende in Frankfurt in dieser Hinsicht wenig entgegenzustehen. Von allen abgefragten Aspekten des Wohnumfeldes erreicht sie die mit Abstand beste Bewertung. Die Erreichbarkeit des ÖPNV in ihrem Wohnumfeld bewertet fast die Hälfte (49 %) als sehr gut, weitere 36 Prozent als eher gut und damit insgesamt zu 85 Prozent positiv. Im Nordend (94 %, Umfragebezirk Innenstadt III) und in den Umfragebezirken Bornheim/Ostend (93 %) sowie Mitte-West (Hausen, Praunheim, Rödelheim, 92 %) wird die Erreichbarkeit des ÖPNV überdurchschnittlich bewertet. In den ländlich geprägten Stadtteilen Harheim, Nieder-Erlenbach und Nieder-Eschbach (Umfragebezirk Nord) wird diese noch von etwa zwei Dritteln (65 %) der Bevölkerung positiv beurteilt.

### **Große Zufriedenheit mit Einkaufsmöglichkeiten zur Nahversorgung**

Noch etwas besser als das Einzelhandels- und Dienstleistungsangebot in Frankfurt insgesamt werden die Einkaufsmöglichkeiten zur Nahversorgung im Wohnumfeld bewertet. 41 Prozent finden diese sehr gut, weitere 40 Prozent eher gut. Besonders positiv findet die Bewohnerschaft die Nahversorgungsmöglichkeiten in den Umfragebezirken Innenstadt III (93 % sehr oder eher gut) und Bornheim/Ostend (91 %). Weniger als acht von zehn sind nur in den Umfragebezirken Mitte-Nord, Ost und West (je 74 % sehr oder eher gut) sowie Nord (75 %) mit den Möglichkeiten zur Deckung des täglichen Bedarfs zufrieden.

### **Bewertung des gastronomischen Angebots im Stadtgebiet sehr unterschiedlich**

Insgesamt schwächer als den lokalen Einzelhandel bewerten die Bürgerinnen und Bürger das gastronomische Angebot im Wohnumfeld. Stadtweit lobt es ein Viertel als sehr gut, darüber hinaus deutlich mehr als ein Drittel (38 %) als eher gut.

Die Bewertung unterscheidet sich besonders stark, abhängig vom Wohnort im Stadtgebiet: Die gewachsene Struktur gastronomischer Betriebe im Nordend (Umfragebezirk Innenstadt III) findet fast die Hälfte der dort Wohnenden (48 %) sehr gut. Nur im Umfragebezirk Bornheim/Ostend wird die Gastronomie im Wohnumfeld annähernd ähnlich gut beurteilt (42 % sehr gut). Im vergleichsweise jungen Bezirk Kalbach/Riedberg finden hingegen nur neun Prozent das gastronomische Angebot sehr gut, zwölf Prozent beurteilen es als sehr schlecht, ein gutes Viertel (28 %) außerdem als eher schlecht.

### **71 Prozent loben Parks und Grünflächen**

Dass die Frankfurterinnen und Frankfurter ihre Stadt nicht nur als Hochhaus-Metropole, sondern auch als grüne Stadt wahrnehmen, verdeutlicht ihre Beurteilung des Angebots an Parks und Grünflächen. Deutlich mehr als zwei Drittel (71 %) loben das Angebot an Parks und Grünflächen in ihrem Wohnumfeld.

Besonders gut schneiden die Umfragebezirke Kalbach-Riedberg (88 % sehr oder eher gut) und Mitte-West (Hausen, Praunheim, Rödelheim, 83 %) ab, während im Umfragebezirk Innenstadt I (Innen- und Altstadt, Bahnhof- und Gutleutviertel, Gallus), mit besonders dichter Bebauung und hohem Nutzungsdruck nur etwas mehr als die Hälfte der Bevölkerung (56 %) das Angebot an Parks und Grünflächen sehr oder eher gut findet.

### **Erwachsene blicken positiv auf Freizeit- und Betreuungsmöglichkeiten für Kinder**

Annähernd gleich bewertet werden die Spielplätze bzw. Spielmöglichkeiten für Kinder und das Angebot an Kindergärten und Kindertagesstätten. Etwa jede bzw. jeder Fünfte (19 %) beurteilt diese beiden Aspekte als sehr gut, weitere 41 (Spielmöglichkeiten) und 40 Prozent (Kindertagesstätten) als eher gut.

Mit den Kindergärten und -tagesstätten sind in Kalbach/Riedberg besonders viele Bürgerinnen und Bürger zufrieden (72 %) und die Spielmöglichkeiten

loben dort sogar 89 Prozent. Im Westen (53 %, Umfragebezirk West) und Osten der Stadt (56 %, Umfragebezirk Ost) schätzt die Spielmöglichkeiten und -plätze im Wohnumfeld dagegen nur etwas mehr als die Hälfte der Bevölkerung als gut ein.

### **Mehrheit bewertet öffentliche Sicherheit als gut**

In der Beurteilung der öffentlichen Sicherheit bzw. des Schutzes vor Kriminalität im Wohnumfeld spiegelt sich auch wider, dass für die meisten Kriminalität nicht zum vordringlichsten Problemfeld gehört. Mehr als die Hälfte beurteilt diesen Aspekt als sehr (13 %) bzw. eher (39 %) gut, während nur jede bzw. jeder Fünfte die öffentliche Sicherheit als eher (15 %) oder sehr (5 %) schlecht bewertet.

Besonders sicher fühlt sich die Bevölkerung im Wohnumfeld Nordend und in Kalbach/Riedberg. Dort finden je 20 Prozent den Schutz vor Kriminalität sehr gut, fast die Hälfte (48 %) hält ihn für eher gut. Im Frankfurter Westen wird die öffentliche Sicherheit im Wohnumfeld schwächer beurteilt. Hier halten sich positive (34 % sehr oder eher gut) und negative Einschätzungen (31 % eher oder sehr schlecht) fast die Waage.

### **Umweltaspekte sieht die Bevölkerung durchwachsen**

Besser als die Sauberkeit des öffentlichen Raumes (39 % sehr bzw. eher gut) schneidet aus Sicht der Frankfurterinnen und Frankfurter die Sauberkeit der Luft im Wohnumfeld ab. Jedoch sieht auch diesen Aspekt weniger als die Hälfte (45 %) der Bürgerinnen und Bürger in ihrem Wohnumfeld positiv.

Naturgemäß kommt es gerade bei der Beurteilung von Luftreinheit und Sauberkeit im öffentlichen Raum auf die Lage im Stadtgebiet an. In den sub-urban-ländlich geprägten Bezirken im Norden der Stadt beurteilen mehr als drei Viertel (76 %, Umfragebezirk Kalbach/Riedberg) bzw. knapp drei Viertel (72 %, Umfragebezirk Nord) die Sauberkeit der Luft als gut, während dies im Bezirk Bornheim/Ostend nicht einmal ein Drittel (32 %) tut und damit noch weniger als im Bezirk Innenstadt I (35 %).

Räumlich ähnlich gelagert, mit etwas kleineren Unterschieden, beurteilen die Bürgerinnen und Bürger ihr Wohnumfeld in Bezug auf die Sauberkeit im öffentlichen Raum. Mit dieser ist eine Mehrheit in den Umfragebezirken Kalbach/Riedberg (64 % sehr oder eher gut) und Nord (55 %) zufrieden, wohingegen die negativen Bewertungen bei den Bewohnerinnen und Bewohnern der Umfragebezirke Innen-

stadt I (45 % eher oder sehr schlecht), West (39 %) und Bornheim/Ostend (35 %) überwiegen.

### **Konträre Meinungen bei der Bewertung der Radwege**

Besonders intensiv diskutiert wurde in den vergangenen Jahren die Verkehrswende in den Städten und, als ihr inhärenter Bestandteil in Frankfurt, der Ausbau von Fahrradwegen. Die Beurteilungen der Radwege im Wohnumfeld sind geteilt. Der größte Teil der Bevölkerung bewertet sie positiv (12 % sehr gut, 31 % eher gut), ein knappes Drittel (20 % eher, 8 % sehr schlecht) negativ.

In Kalbach/Riedberg, mit einer größtenteils städtebaulich vorausgeplanten Fahrradwege-Infrastruktur, bewerten zwei Drittel der dortigen Bewohnerschaft (22 % sehr und 44 % eher gut) die Radwege positiv. In den Umfragebezirken Bornheim/Ostend (34 %) und Süd (35 %) konnten die Radwege bisher nur gut ein Drittel positiv überzeugen. Fast genauso viele Bewohnerinnen und Bewohner bewerten die Radwege dort negativ (Bornheim/Ostend 34 %, Süd 33 %).

### **Bewertung des Parkplatzangebots verdeutlicht Parkdruck**

Das Parkplatzangebot im Wohnumfeld wird von einer deutlichen Mehrheit der Frankfurterinnen und Frankfurter negativ beurteilt. Ein Viertel hält es für schlecht, ein knappes Drittel (31 %) außerdem für eher schlecht. Nur gut jede bzw. jeder Fünfte (21 %) ist mit dem Parkplatzangebot zufrieden.

Entgegen des gesamtstädtischen Bildes eher positiv wird das Parkplatzangebot in Kalbach/Riedberg gesehen. Hier finden zwölf Prozent das Parkplatzangebot im Wohnumfeld sehr und mehr als ein Drittel (35 %) dieses eher gut. Ein konträres Meinungsbild ergibt sich im Nordend<sup>1</sup>. Hier beurteilen mehr als zwei Drittel der Bewohnerinnen und Bewohner das Parkplatzangebot als sehr (42 %) und weitere 29 Prozent als eher schlecht.

### **Wohnungsmarkt nicht nur größtes Problem – auch im Wohnumfeld schwächste Beurteilung**

Den Wohnungsmarkt adressieren die Bürgerinnen und Bürger als größtes Problem in Frankfurt. So verwundert es nicht, dass dieser Aspekt auch bei der Bewertung des Wohnumfeldes am schlechtesten abschneidet. 61 Prozent der Bevölkerung beurteilen

<sup>1</sup> Die Umfrage fand vor der flächendeckenden Einführung der Parkraumbewirtschaftung statt.

das Wohnungsangebot bzw. den Wohnungsmarkt in ihrem Umfeld als eher oder sehr schlecht.

Besonders gravierende Probleme sehen die Bewohnerinnen und Bewohner des Nordends und im Umfragebezirk Bornheim/Ostend, wo drei Viertel (75 %, Nordend – Umfragebezirk Innenstadt III) bzw. fast drei Viertel (72 % Umfragebezirk Bornheim/Ostend) das Wohnungsangebot bzw. den Wohnungsmarkt im Wohnumfeld negativ beurteilen.

### Besuch von Kultur- und Freizeiteinrichtungen

Traditionell werden in der Mehrthemenumfrage „Leben in Frankfurt“ die Frankfurterinnen und Frankfurter gefragt, wie häufig sie ausgewählte Frankfurter Kultur- und Freizeiteinrichtungen in den letzten zwölf Monaten besucht haben – so auch in der Neuaufgabe. Angesichts der während des abgefragten Zeitraums herrschenden Einschränkungen durch die Corona-Pandemie (siehe Abbildung 9.1, Seite 48), strich ein kleiner Teil der Befragten sämtliche Fragen zum Besuch der Kultur- und Freizeiteinrichtungen mit Verweis auf die pandemische Lage.

Die abgefragten Einrichtungen waren während des relevanten Zeitraums zumindest zeitweise geöffnet. Für einen Vergleich des Besuchsverhaltens über die Zeit sind die Fragen damit gleichwohl von Relevanz. Sie bieten nicht nur für einen möglichen Rückblick in den kommenden Jahren interessante Informationen. Auch für das Jahr der Pandemie zeichnen die Antworten ein differenziertes Bild des Nutzungsverhaltens der Frankfurter Bevölkerung.

### Pandemie mit deutlichen Auswirkungen

Die überwiegende Mehrheit hat entweder in den letzten zwölf Monaten vor der Umfrage keine bzw. noch nie eine der abgefragten Einrichtungen besucht. Bis auf den Palmengarten – mehr als ein Drittel (36 %) war im Jahr vor der Umfrage nicht dort – wurden die abgefragten Einrichtungen von jeweils mehr als zwei Dritteln der Bevölkerung im ersten Jahr der Pandemie nicht besucht. Mehr als neun von zehn Bürgerinnen und Bürgern (92 %) blieben der Volkshochschule fern. Auch Eissporthalle, Fußballstadien sowie das Opern- und Schauspielhaus gewannen unter dem Einfluss der Pandemie nur jeweils zwölf Prozent der Bevölkerung als Besucherinnen und Besucher.

### Kultur- und Freizeiteinrichtungen mit unterschiedlichen Nutzungsprofilen

Sehr unterschiedlich ausgeprägt sind die Nutzungsprofile der Einrichtungen. Insbesondere die Nutze-

rinnen und Nutzer der Festhalle aber auch von Palmengarten und Zoo weisen diese als besonders beliebte Destinationen für einmalige Besuche aus. Andere Einrichtungen, insbesondere Sportplätze und -hallen, Frei- und Hallenbäder aber auch die Stadtbücherei und die Stadtteilbibliotheken haben klare Profile als über das Jahr hinweg regelmäßig genutzte Kultur- und Freizeistätten. Die Vielfalt der Frankfurter Museumslandschaft führt dazu, dass diese sowohl Publikum für einen Besuch im Jahr aber viele Bürgerinnen und Bürger auch häufiger anzieht.

### Bildungshintergrund mit besonderem Einfluss auf den Besuch von Kultureinrichtungen

Die Besuchsstruktur der Kultur- aber auch der Freizeiteinrichtungen ist deutlich geprägt durch die Einflussfaktoren Bildung und Einkommen. Im Schnitt haben formal höher gebildete Bürgerinnen und Bürger eine größere Neigung zum Besuch, insbesondere von Kultureinrichtungen. Bei geringeren Unterschieden werden aber auch sämtliche abgefragten Sport- und andere Freizeistätten von Bürgerinnen und Bürgern mit Hochschulreife eher besucht als von denjenigen mit Hauptschulabschluss oder ohne Schulabschluss.

Der Bildungshintergrund bestimmt im Wesentlichen mit, welche Kultureinrichtungen besucht werden. Während 58 Prozent der Frankfurterinnen und Frankfurter mit Hauptschulabschluss noch nie in Oper- oder Schauspielhaus waren, ist dies unter Bürgerinnen und Bürgern mit Hochschulreife nur bei rund jeder bzw. jedem Vierten (26 %) der Fall. Ähnlich prägend ist der Bildungsgrad für die Besuchsnähe bei Theatern oder Kleinkunsteinrichtungen und der Alten Oper. Weniger als jede bzw. jeder Zehnte mit Hochschulreife (9 %) war noch nie in einem Frankfurter Museum. Bei Bürgerinnen und Bürgern ohne Schulabschluss sind es mehr als vier von zehn (41 %). Auch ein Viertel der Einwohnerinnen und Einwohner mit Hauptschulabschluss hat noch nie ein Museum am Wohnort Frankfurt besucht.

### Viele städtische Kultur- und Freizeiteinrichtungen attraktiv – unabhängig vom Einkommen

Wenngleich die Einkommenssituation oftmals in Zusammenhang mit dem Bildungsniveau steht, beeinflusst sie doch auf etwas andere Weise das Besuchsverhalten der Bevölkerung in Bezug auf die Kultur- und Freizeiteinrichtungen. So haben Einrichtungen ohne oder mit niedrigen Eintrittspreisen z. T. sehr ähnlichen Zulauf aus unterschiedlichsten Einkommensgruppen. Das Angebot der Hallenbäder,



**Abb. 2.7 Besuchshäufigkeit und Nutzungsanteile von Kultur- und Freizeiteinrichtungen im zurückliegenden Jahr**

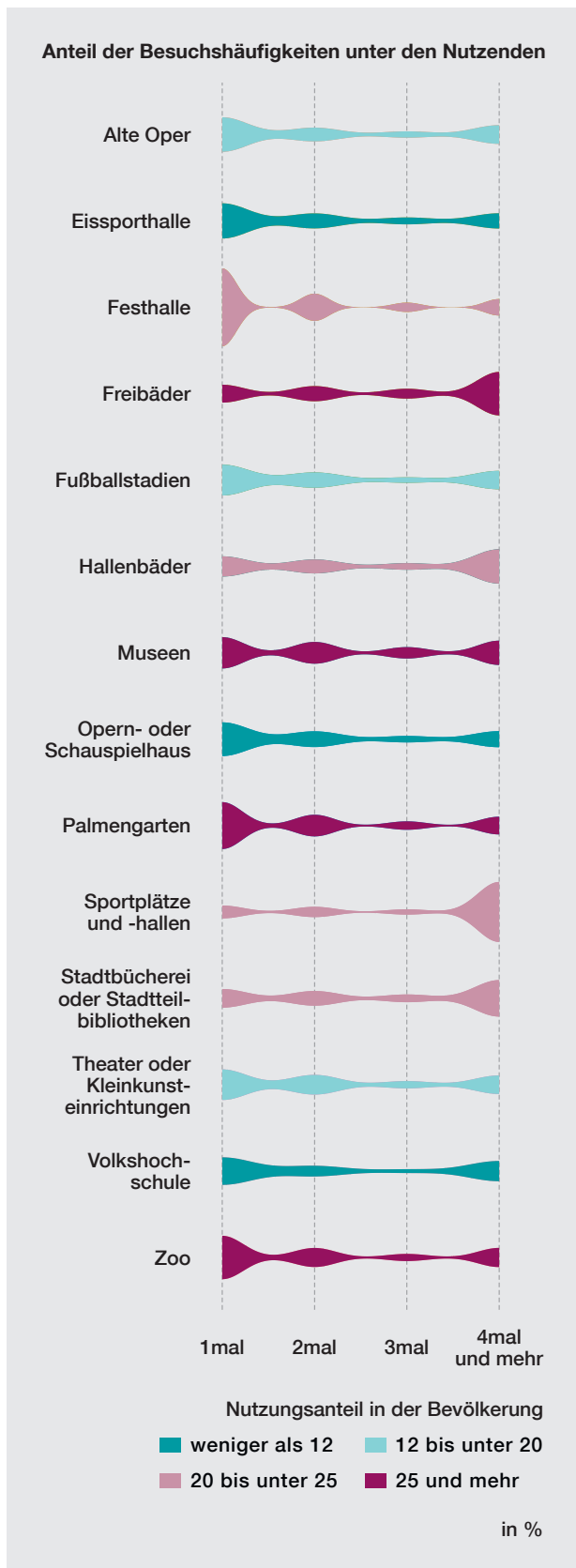

von Volkshochschule, Stadtbücherei und Stadtteilbibliotheken sowie des Zoos wird über alle Einkommensgruppen hinweg, aber gerade von Frankfurterinnen und Frankfurtern mit niedrigen Einkommen, besonders häufig angenommen. Auch die Freibäder, die Eissporthalle sowie Sportplätze und -hallen sind einkommensunabhängig attraktiv für die Bürgerinnen und Bürger.

Einen großen Einfluss hat das Einkommen naturgemäß darauf, ob Kultur- und Freizeiteinrichtungen mit höheren Eintrittspreisen besucht werden (können). 51 Prozent der Einwohnerschaft mit einem Nettoäquivalenzeinkommen unter 1000 Euro war noch nie im Opern- bzw. Schauspielhaus, 49 Prozent noch nie in Theatern und Kleinkunsteinrichtungen und 42 Prozent noch nie in der Alten Oper. Aber auch den Fußballstadien haben 45 Prozent dieser Einkommensgruppe noch nie einen Besuch abgestattet. Bürgerinnen und Bürger mit besonders hohen Einkommen besuchen hingegen gerade diese Kultur- und Freizeiteinrichtungen überproportional häufig. Mehr als fünf von sechs Frankfurterinnen und Frankfurtern mit einem Nettoäquivalenzeinkommen von über 5000 Euro waren schon einmal in der Alten Oper, im Opern- bzw. Schauspielhaus und in der Festhalle.

**Nettoäquivalenzeinkommen**

Das Nettoäquivalenzeinkommen ist ein Wert, der sich aus dem gesamten Nettoeinkommen eines Haushalts und der Anzahl und dem Alter der in diesem Haushalt lebenden Personen ergibt. Mithilfe einer Äquivalenzskala wird das Einkommen nach Haushaltsgröße und -zusammensetzung gewichtet. Dadurch werden die Einkommen von Personen vergleichbar, die in unterschiedlich großen Haushalten leben.

## Stadtverwaltung

Sämtliche in den zurückliegenden 28 Jahren realisierten Frankfurter Mehrthemenumfragen enthielten den Themenbereich Stadtverwaltung. Dadurch konnten stets aktuelle Rückschlüsse auf die städtische Verwaltungsarbeit und deren Erscheinungsbild nach außen abgeleitet werden. „Leben in Frankfurt 2021“ hat die beiden aus früheren Befragungen bewährten Einzelfragen nach dem Ansehen in der Öffentlichkeit und nach der persönlichen Meinung von der Frankfurter Stadtverwaltung ebenso unverändert übernommen wie auch den Abschnitt zum detaillierten Image der Stadtverwaltung.

### Erneute Bestätigung des positiven Erscheinungsbildes

Die Frankfurterinnen und Frankfurter bestätigen das bereits in den vorangegangenen Befragungen ausgestellte positive Zeugnis für die Frankfurter Stadtverwaltung eindeutig. Mit zusammengenommen 51 Prozent hat die Mehrheit der Frankfurterinnen und Frankfurter eine sehr gute oder eher gute persönliche Meinung von ihrer Stadtverwaltung. Gegenteiligere Ansicht ist mit zwölf Prozent nur etwa jede bzw. jeder Achte. Das Ansehen der Stadtverwaltung in der Öffentlichkeit wird in der Wahrnehmung zwar – wie schon immer – vergleichsweise kritischer als die eigene Meinung eingeschätzt, doch auch hier stehen 35 Prozent positive Antworten deutlich weniger negativen (21 %) gegenüber.

### Bevölkerung sieht Stadtverwaltung als bürokratisch, zuverlässig und bürgerorientiert

Im Kontext der vorgelegten neun Eigenschaften zur detaillierten Beschreibung und Bewertung der Frankfurter Stadtverwaltung stehen drei Merkma-

le besonders hervor. Demnach ist die Verwaltung der Stadt Frankfurt am Main nach mehrheitlicher Ansicht Ihrer Bürgerinnen und Bürger vor allem bürokratisch (58 %), zuverlässig (53 %) und bürgerorientiert (46 %). Gegenteiligere Meinung sind hier nur Anteile zwischen neun und 14 Prozent. Diese zentralen Eigenschaften führten auch bei ganz ähnlicher früherer Fragestellung zuletzt immer das Ranking an.

Modernität wird der Stadtverwaltung von gut einem Drittel (36 %) der Frankfurter Bürgerinnen und Bürger bescheinigt, Sparsamkeit (26 %) von etwa einem Viertel. Auf ähnlich positivem Niveau (24 %) wird auch die Flexibilität verortet, wobei eine relative Mehrheit von gut einem Drittel (34 %) diese der Stadtverwaltung abspricht. Überwiegend einig sind die Frankfurterinnen und Frankfurter sich in der Ablehnung der negativ formulierten Statements. Ganze 65 Prozent finden das Adjektiv korrupt unzutreffend, ebenso wird das Attribut unfähig von 48 Prozent abgelehnt.

### Bessere Bewertungen durch Ausländerinnen und Ausländer

Der Subgruppenvergleich weist insbesondere eine Auffälligkeit bezüglich der Staatsangehörigkeit aus. Ausländische Frankfurterinnen und Frankfurter bewerten ihre Stadtverwaltung fast durchgängig deutlich besser als ihre Mitbürgerinnen und -bürger mit deutschem Pass. So haben sie zum einen mit 60 Prozent positiven Antworten gegenüber nur 47 Prozent der Deutschen eine deutlich bessere persönliche Meinung von ihrer Stadtverwaltung. Zudem schätzt fast jede zweite ausländische Person (48 %)

**Abb. 3.1 Welche Meinung haben Sie persönlich von der Frankfurter Stadtverwaltung und welches Ansehen hat sie in der Öffentlichkeit?**

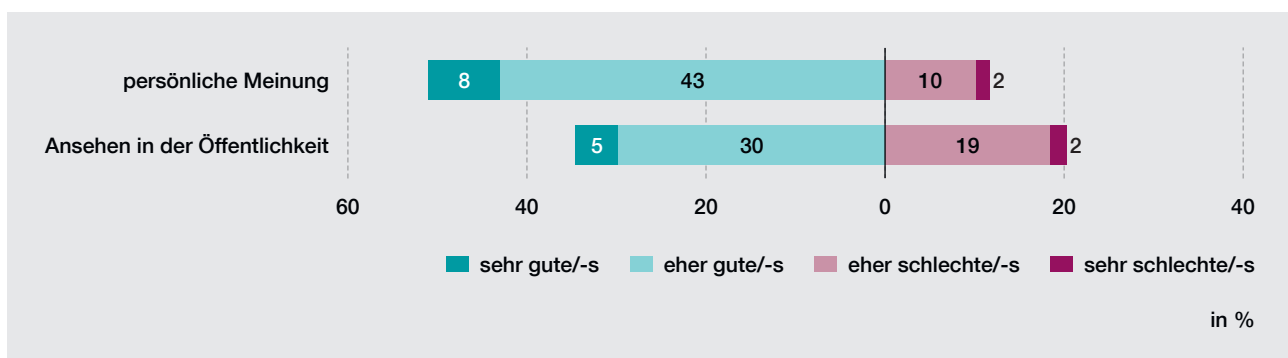

Differenz zu 100 Prozent = Anteil unentschiedener Personen.

Abb. 3.2 Inwieweit treffen folgende Eigenschaften Ihrer Meinung nach auf die Frankfurter Stadtverwaltung zu?



Sortiert nach Saldo aus zutreffend und unzutreffend. Differenz zu 100 Prozent = Anteil unentschiedener Personen.

auch die öffentliche Meinung über die Stadtverwaltung als gut ein, während nur etwas mehr als jede bzw. jeder Dritte mit deutschem Pass (38 %) diese Ansicht vertritt. Darüber hinaus werden auch die eindeutig positiv besetzten Merkmale Zuverlässigkeit (61 %), Bürgerorientierung (54 %), Modernität (50 %) jeweils gut zehn Prozent höher bewertet. Und schließlich sind sogar doppelt so viele ausländische (35 %) wie deutsche (18 %) Frankfurterinnen und

Frankfurter der Ansicht, dass die Stadtverwaltung sich durch Flexibilität auszeichnet.

Die Beantwortung der beiden inhaltlich neutralen bzw. schwerer interpretierbaren Merkmale (bürokratisch, sparsam) und der beiden negativ besetzten Merkmale (unfähig, korrupt) fällt dagegen bei Angehörigen beider Nationalitätengruppen auf annähernd gleichen Niveaus aus.

## Wohnen

Die Frankfurter Bevölkerung zeichnet sich durch eine hohe Mobilität aus und weist somit eine Vielzahl an Zu- als auch Wegzügen auf. Im Durchschnitt (Median<sup>1</sup>) wohnen die Frankfurterinnen und Frankfurter seit 19 Jahren in der Stadt, das Viertel der Bevölkerung mit der kürzesten Wohndauer seit weniger als sechs Jahren und das Viertel mit der längsten Wohndauer seit mehr als 37 Jahren.

Bürgerinnen und Bürger mit einem Nettoäquivalenzeinkommen<sup>2</sup> von unter 3 000 Euro wohnen im Mittel seit 20 Jahren in Frankfurt, diejenigen, die ein höheres Einkommen aufweisen, leben im Durchschnitt seit 13 Jahren in der Stadt.

Dies kann zum einen damit erklärt werden, dass Personen mit höheren Einkommen eine generell höhere Mobilität aufweisen und Frankfurt als Lebens-

ort für Personen mit hohen Einkommen für Zuzüge attraktiv ist.

Während ihres Lebens in Frankfurt haben viele Bürgerinnen und Bürger den Stadtteil als Wohnort gewechselt. So erklärt sich, dass die Wohndauer im Stadtteil bei durchschnittlich zehn Jahren liegt und somit deutlich niedriger als die durchschnittliche Wohndauer in Frankfurt.

### Bürgerinnen und Bürger im Frankfurter Westen mit der längsten Wohndauer

Die Bewohnerinnen und Bewohner des Umfragebezirks West geben an, im Durchschnitt seit 18 Jahren in ihrem Stadtteil zu leben, die Bürgerinnen und Bürger des Umfragebezirks Innenstadt I weisen mit durchschnittlich fünf Jahren die kürzeste Wohndauer im Stadtteil auf.

Im Mittel wohnen die Frankfurterinnen und Frankfurter seit acht Jahren in ihrer aktuellen Wohnung. Der Mittelwert der Wohndauer im Stadtteil und der Mittelwert der Wohndauer in der Wohnung unterscheiden sich kaum voneinander. Dies legt nahe: Wenn

<sup>1</sup> Der Median markiert den mittleren Wert einer Gruppe von Zahlen. Die eine Hälfte der Zahlen liegt unterhalb des Wertes, die andere Hälfte liegt oberhalb des Wertes. Der Median ist im Vergleich zum arithmetischen Mittelwert weniger anfällig für Extremwerte.

<sup>2</sup> Für eine Erläuterung des Nettoäquivalenzeinkommens siehe „Nettoäquivalenzeinkommen“ auf Seite 13.

Abb. 4.1 Seit wann leben Sie in Frankfurt/in Ihrem Stadtteil/in Ihrer Wohnung?

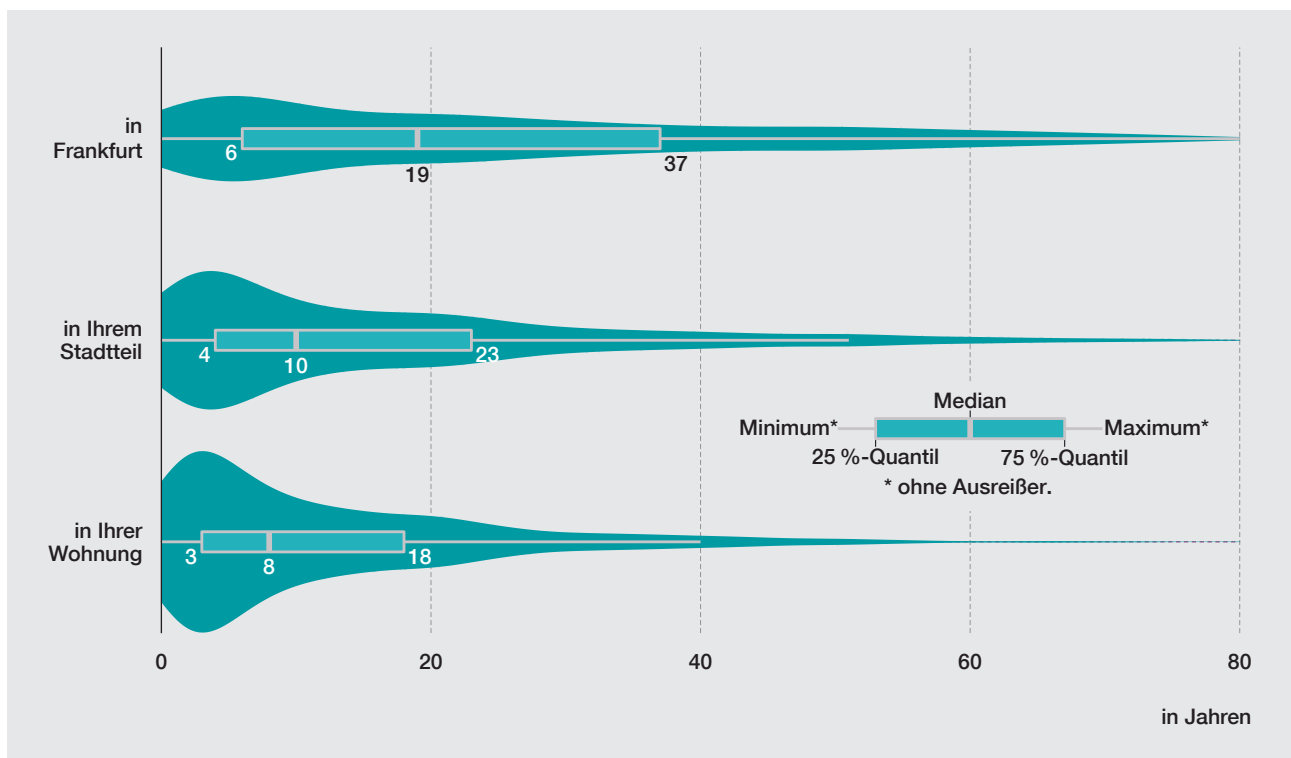

ein Umzug innerhalb Frankfurts stattfindet, dann häufig über die Grenzen des Stadtteils hinweg.

### Der größte Teil wohnt zur Miete

Das prägende Merkmal von Städten ist eine dichte Besiedlung. 81 Prozent der Frankfurterinnen und Frankfurter lebt in einem Mehrfamilienhaus. Lediglich 15 Prozent wohnen in einem Einfamilienhaus und vier Prozent in einem Zweifamilienhaus.

Abb. 4.2 In welcher Art von Gebäude leben Sie?

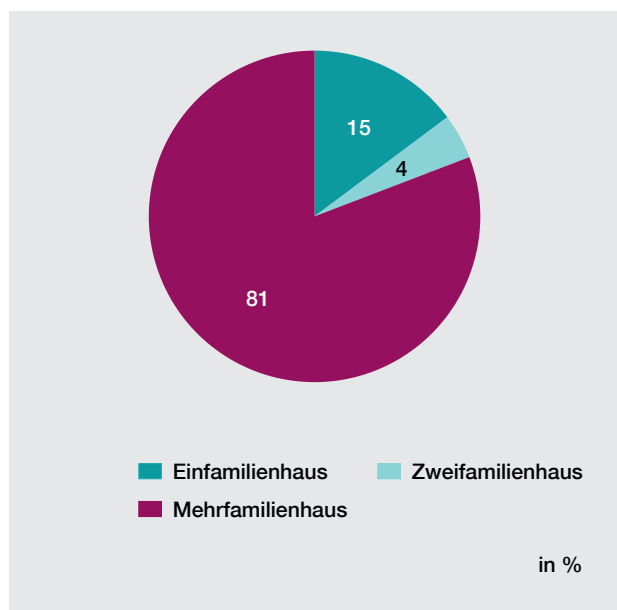

Die Wohnverhältnisse werden häufig danach unterschieden, ob zur Miete oder im selbstgenutzten Eigentum gewohnt wird. Die Eigentumsquote beschreibt in diesem Zusammenhang den Anteil der Bevölkerung, der im selbstgenutzten Eigentum lebt.

### Eigentumsquote in Frankfurt im Mittelfeld

Die Eigentumsquote im Durchschnitt der zehn bevölkerungsreichsten deutschen Städte liegt bei 23,3 Prozent. In dieser Gruppe weist die Stadt Köln (28%) den höchsten Anteil an Personen aus, die im selbstgenutzten Eigentum wohnen. Die Städte Berlin und Leipzig haben mit jeweils 17 Prozent die niedrigsten Anteile. In Frankfurt lebt insgesamt jede und jeder Vierte im selbstgenutzten Eigentum. Frankfurt liegt damit leicht über dem Durchschnitt der zehn größten Städte in Deutschland.

Der überwiegende Teil der Frankfurter Bevölkerung wohnt somit zur Miete. Die Umfragebezirke unterscheiden sich deutlich im Anteil der Mieterinnen und Mieter.

Abb. 4.3 Eigentumsquote in den zehn bevölkerungsreichsten deutschen Städten

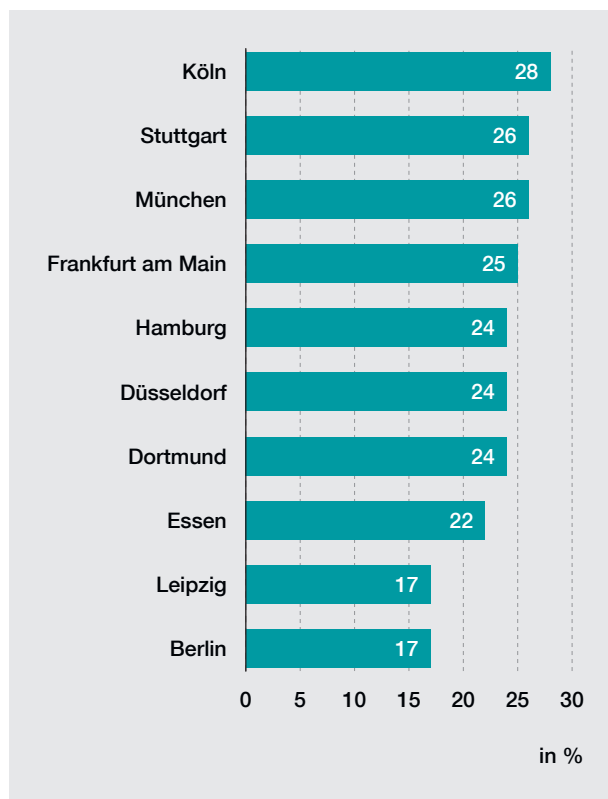

Quelle: Angaben der Städte; Mikrozensus.

Abb. 4.4 Anteil der Mieterinnen und Mieter je Umfragebezirk

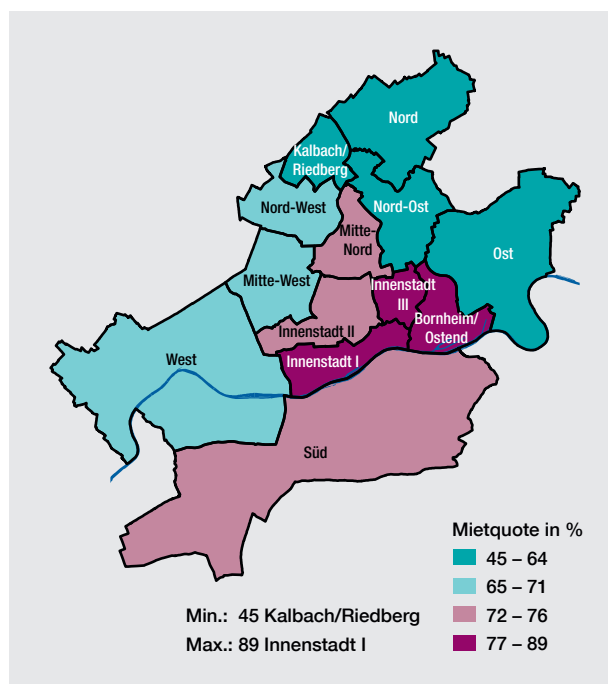

Während in den zentralen und dicht besiedelten Umfragebezirken Innenstadt I bis Innenstadt III und Bornheim/Ostend mehr als drei von vier Bürgerinnen und Bürgern zur Miete wohnen, sind es in den Umfragebezirken Kalbach/Riedberg und Nord weniger als jede und jeder Zweite.

### Nahezu die Hälfte der Vermieterinnen und Vermieter sind Einzelpersonen

Die Struktur der Vermieterinnen und Vermieter auf dem Frankfurter Wohnungsmarkt ist durch einen hohen Anteil an Einzelpersonen gekennzeichnet. Nahezu die Hälfte der Mieterinnen und Mieter mietet die Wohnung oder das Haus von einer Einzelperson bzw. einer Eigentums-/Erbengemeinschaft oder ähnlichen.

Öffentliche Wohnungsunternehmen machen einen Anteil von 23 Prozent und privatwirtschaftliche Wohnungsunternehmen von 14 Prozent der Vermietenden aus. Genossenschaften als Vermietende wurden von neun Prozent der Mieterinnen und Mieter angegeben.

Abb. 4.5 Wer vermietet Ihnen die Wohnung?

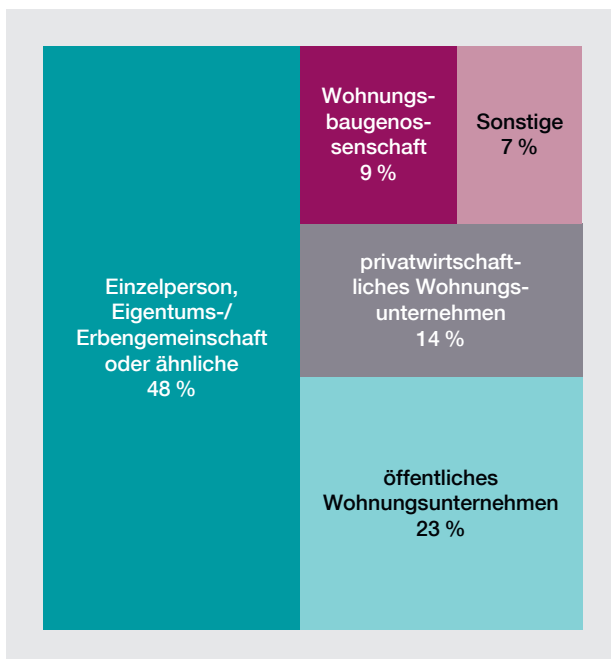

### Einpersonenhaushalte verfügen über die größte Wohnfläche pro Person

Die Wohnfläche in Frankfurt liegt im Durchschnitt bei 76 Quadratmetern. Das untere Viertel der Wohnungen/Häuser ist nicht größer als 60 Quadratme-

ter, das obere Viertel der Wohnungen/Häuser hat eine Wohnfläche von mehr als 100 Quadratmeter.

Um die jeder Frankfurterin und jedem Frankfurter zur Verfügung stehende Wohnfläche zu betrachten, ist die Gesamtwohnfläche in Zusammenhang mit der Haushaltsgröße zu sehen. Im Mittel liegt die Wohnfläche pro Person in Frankfurt bei 35 Quadratmetern. Unterscheidet man die Wohnfläche pro Person anhand der Haushaltsform, lässt sich erkennen, dass Einpersonenhaushalten mit 55 Quadratmetern durchschnittlich die meiste Wohnfläche zur Verfügung steht. Die durchschnittliche Wohnfläche pro Person unterscheidet sich zwischen Alleinerziehenden (30m<sup>2</sup>), Paaren mit Kindern (26m<sup>2</sup>) und Wohngemeinschaften (27m<sup>2</sup>) kaum.

Nach Auskunft der Frankfurterinnen und Frankfurter haben knapp 80 Prozent der Wohnungen und Häuser zwei bis vier Räume. Ein- und Zweifamilienhäuser verfügen über deutlich mehr Räume als Wohnungen in Mehrfamilienhäusern, wobei diese Gebäudeart in Frankfurt überwiegt.

### Mietkosten von mehr als 1 200 Euro für das obere Viertel

Mit den Angaben zur Wohnung oder dem Haus wurden neben der Wohnfläche und der Anzahl der Räume auch Informationen zur monatlichen Kaltmiete und zu den Betriebskosten erhoben. Die Wohnkosten in Deutschland und insbesondere in den deutschen Städten sind in den vergangenen Jahren deutlich gestiegen.

Insgesamt liegt der Median der monatlichen Kaltmiete in Frankfurt bei 700 Euro<sup>3</sup>. Durch Hinzurechnung der Betriebskosten ergibt sich im Durchschnitt eine Warmmiete von 890 Euro im Monat. Das Viertel der Mieterinnen und Mieter mit der geringsten Warmmiete zahlt weniger als 690 Euro und das Viertel mit der höchsten Warmmiete über 1 200 Euro monatlich.

### Höhere Kosten pro Quadratmeter bei kürzerer Wohndauer

Die Kaltmiete pro Quadratmeter liegt im Durchschnitt bei 10,80 Euro. Das Viertel der Mieterinnen und Mieter mit den günstigsten Quadratmeterprei-

<sup>3</sup> Häufig wird zwischen den Mieten für Erstbezugs- und Wiedervermietung und Bestandsmieten unterschieden. Erstere sind insbesondere für die Erhebung des Mietspiegels relevant, denn für die Ermittlung der ortsüblichen Vergleichsmiete dürfen nur Wohnungen berücksichtigt werden, bei denen die Miete innerhalb der letzten sechs Jahre neu vereinbart oder geändert worden ist. In der Umfrage „Leben in Frankfurt“ werden die Bestandsmieten erhoben.

Abb. 4.6 Wie viele Quadratmeter Wohnfläche hat Ihre Wohnung/Ihr Haus?

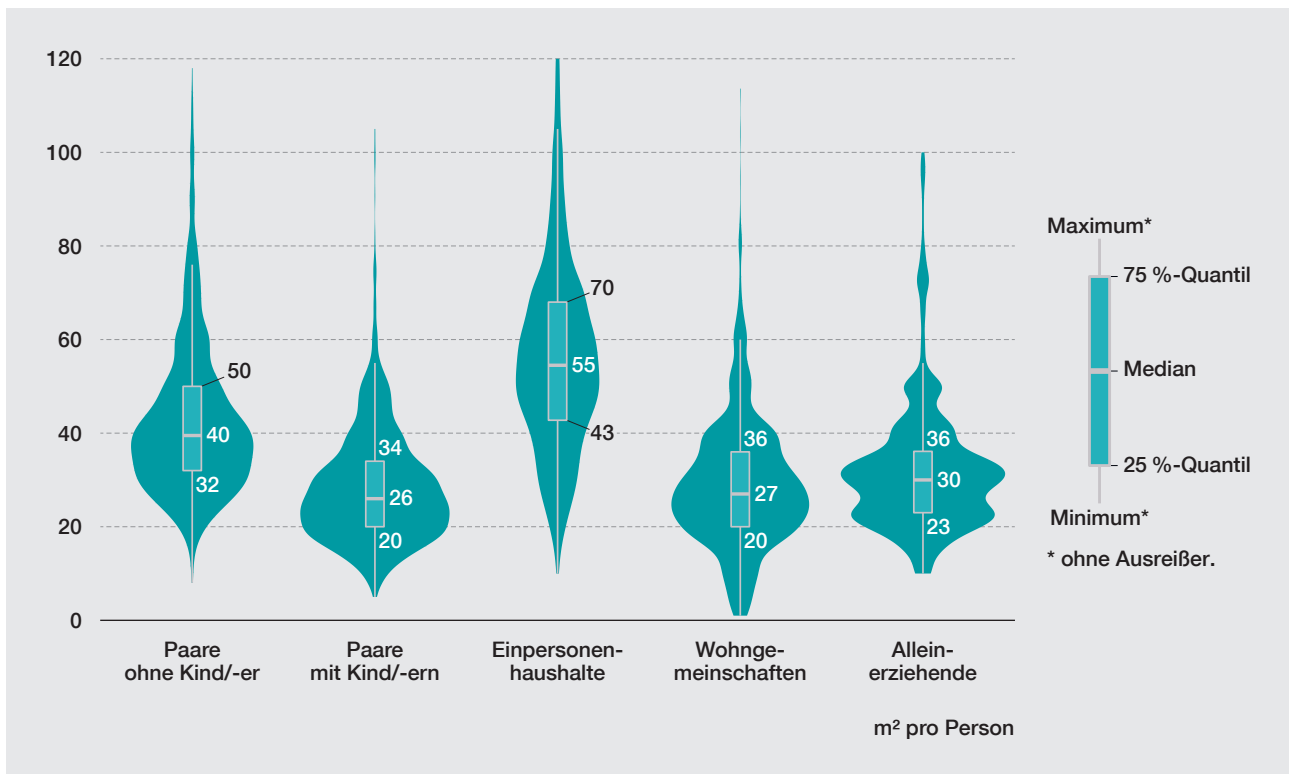

Die abgebildeten Werte zeigen mit dem 25 %-Quantil, dem Median und dem 75 %-Quantil die Verteilung der Wohnfläche in Quadratmeter pro Person.

Abb. 4.7 Wie viele Wohnräume hat Ihre Wohnung/Ihr Haus – ohne Küche, Bad und Flur?



Abb. 4.8 Monatliche Kalt- und Warmmiete



Die Warmmiete beinhaltet die monatlichen Heizungs- und sonstigen Betriebskosten (ohne Kosten für Strom und Telefon/Internet).

sen zahlt weniger als 8,70 Euro. Demgegenüber liegt die Kaltmiete für die teuersten 25 Prozent oberhalb von 13,50 Euro pro Quadratmeter.

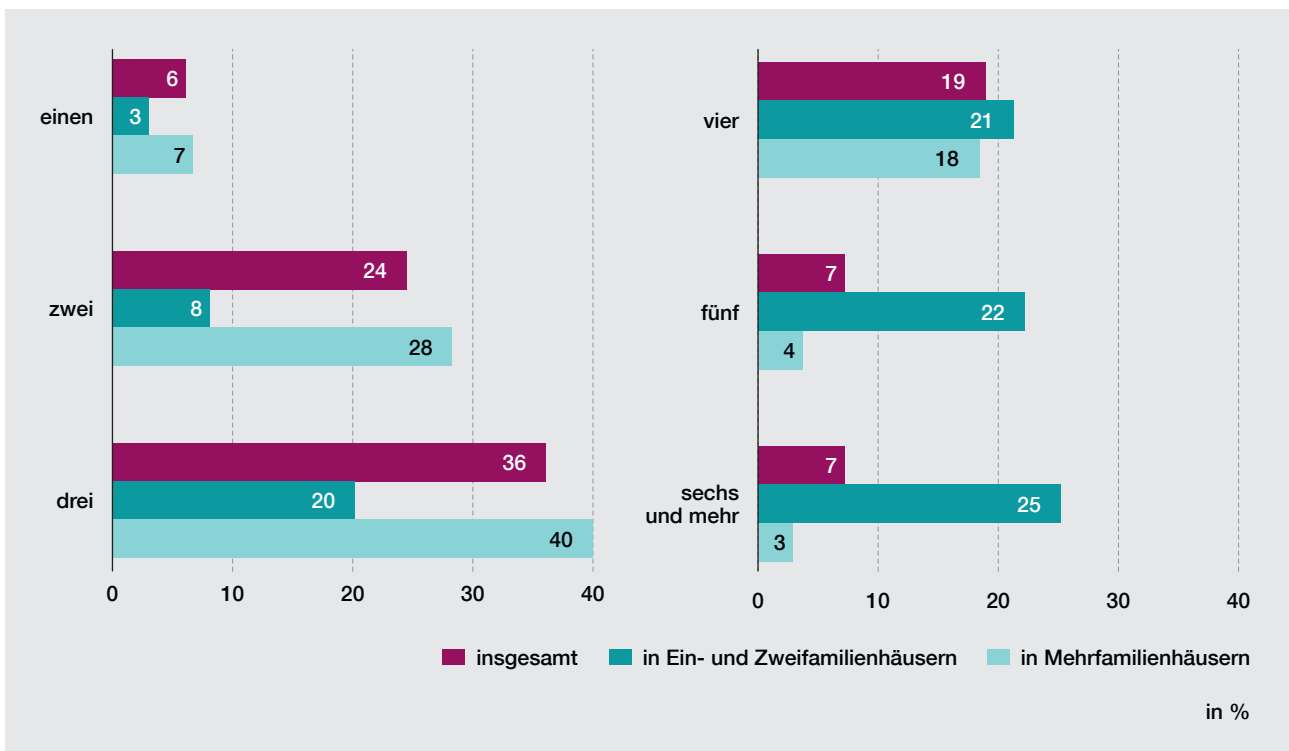
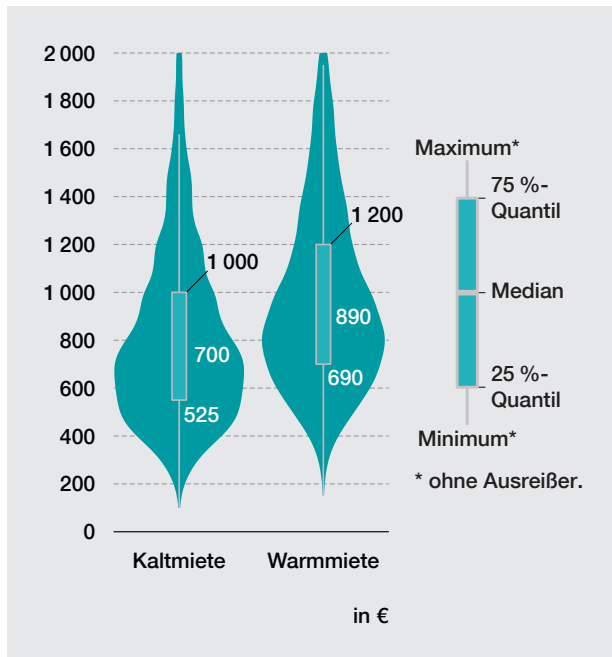
Die Höhe der Kosten pro Quadratmeter stehen im Zusammenhang mit der Wohndauer in der Wohnung. So liegt der durchschnittliche Preis pro Quadratmeter für Personen, die seit mehr als 20 Jahren in ihrer Wohnung leben, bei 8,50 Euro. Demgegenüber liegen die Kosten bei Personen, die vor weniger als fünf Jahren in ihre Wohnung gezogen sind, im Median bei 13 Euro, somit mehr als 50 Prozent über dem Preis pro Quadratmeter für Mieterinnen und Mieter mit der längsten Wohndauer.

### Im Mittel nahezu ein Drittel des Einkommens für die Miete

Mieten sind ein zentraler Bestandteil der regelmäßigen Konsumausgaben von Haushalten. Um die Belastung der Mieterinnen und Mieter durch die Wohnkosten abzubilden, wird die Mietbelastungsquote herangezogen. Im Durchschnitt liegt die Mietbelastungsquote in Frankfurt bei 30 Prozent.

Über eine niedrige Mietbelastungsquote von weniger als 20 Prozent des Haushaltsnettoeinkommens verfügen lediglich 17 Prozent. Die Mehrheit der Mieterinnen und Mieter (57 %) muss zwischen 20 und 40 Prozent ihres Haushaltsnettoeinkommens für

Abb. 4.9 Kaltmiete pro Quadratmeter nach Wohndauer in der Wohnung

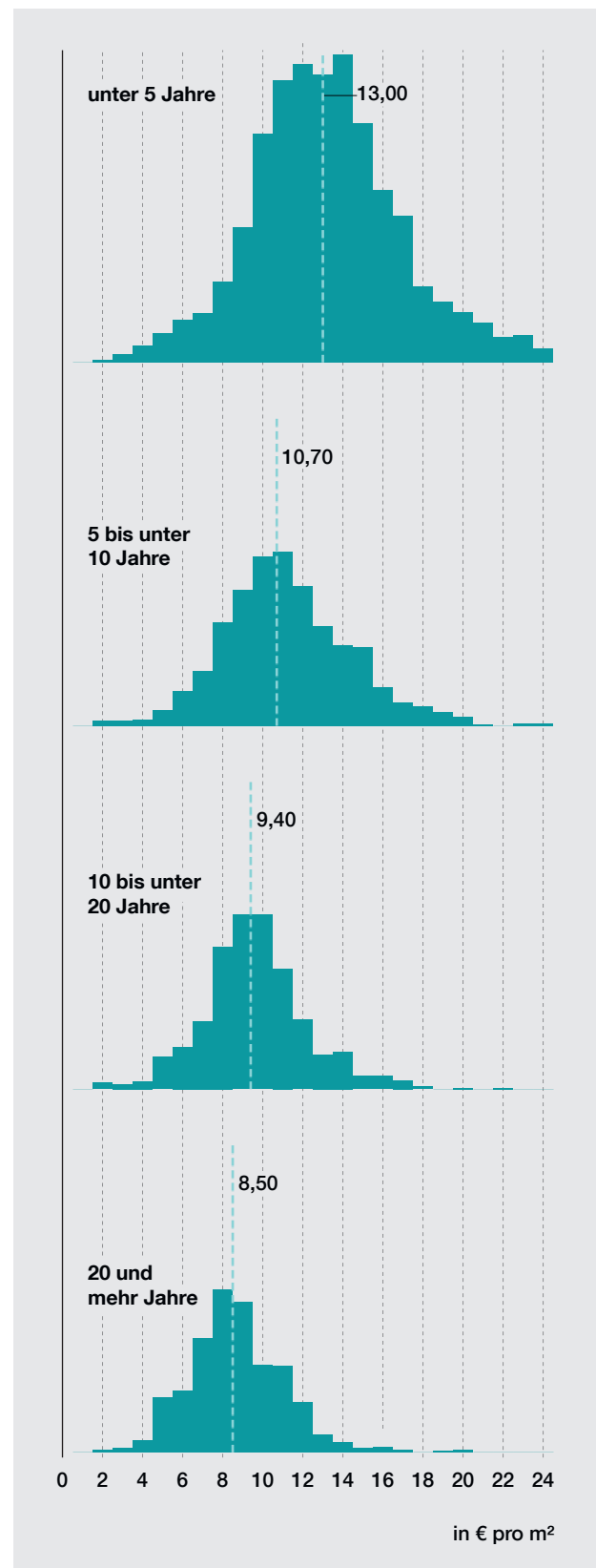

Die abgebildeten Werte zeigen die durchschnittliche Kaltmiete pro Quadratmeter (Median) je Gruppe.



### Mietbelastungsquote

Die Mietbelastungsquote stellt dar, welcher Anteil des Haushaltsnettoeinkommens für die Wohnkosten aufgewendet wird. Zur Berechnung der Mietbelastungsquote wird die monatliche Warmmiete, inklusive Heizungs- und sonstigen Betriebskosten, ohne Kosten für Strom und Telefon/Internet, in das Verhältnis zum monatlichen Nettoeinkommen des Haushalts gesetzt. Das verfügbare Haushaltsnettoeinkommen liegt nur nach Einkommensklassen vor. Daher wird die Klassenmitte zur Berechnung der Mietbelastungsquote herangezogen. Die Berechnung der Mietbelastungsquote anhand der oberen Grenze der Einkommensklasse würde diese unterschätzen, eine Berechnung anhand der unteren Grenze der Einkommensklasse würde diese überschätzen.

Abb. 4.10 Mietbelastungsquote gruppiert

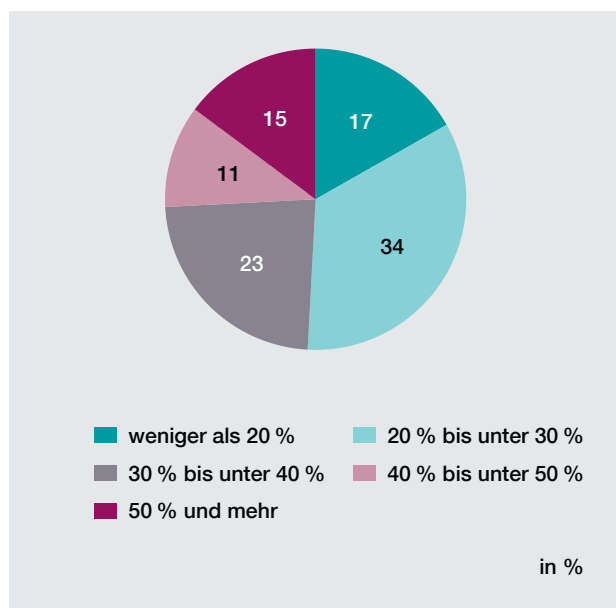

Miete aufwenden. Mehr als jede und jeder Vierte gibt mehr als 40 Prozent des verfügbaren Haushaltsnettoeinkommens für Miete aus.

### Jede und jeder Zweite durch Miete hoch belastet

Um die finanzielle Belastung der Frankfurterinnen und Frankfurter durch die Mietkosten zu erfassen, wurde neben der aus dem Haushaltsnettoeinkommen und der Warmmiete berechneten Mietbelastungsquote die subjektive Einschätzung der Belas-

tung abgefragt. Diese konnte auf einer Skala von sehr hoch bis sehr gering bewertet werden.

Rund 20 Prozent der Mieterinnen und Mieter hat angegeben, durch die Miete sehr hoch und 30 Prozent eher hoch belastet zu sein. Mehr als jede und jeder Dritte (37 %) empfindet die finanzielle Belastung als durchschnittlich. Nur eine Minderheit von zwölf Prozent sieht sich als gering belastet an.

### Deutlicher Zusammenhang zwischen Mietbelastungsquote und empfundener Belastung

Setzt man den objektiven Indikator der Mietbelastungsquote in Beziehung zur subjektiv empfundenen Belastung, lassen sich deutliche Unterschiede zwischen den Mietbelastungsklassen erkennen. Während in der Gruppe der Mieterinnen und Mieter mit einer Mietbelastungsquote von mehr als 44 Prozent zwei von drei Personen angeben, durch die Miete hoch belastet zu sein, sind es bei den Personen, die weniger als 21 Prozent ihres Haushaltsnettoeinkommens für die Miete ausgeben, eine von vier Personen. Die subjektive Empfindung der Belastung korreliert deutlich mit der objektiv gemessenen Mietbelastung.

### Hohe Einkommen mit deutlich niedrigerer Mietbelastungsquote

Die finanzielle Belastung des Haushalts steht in engem Zusammenhang zum verfügbaren Haushaltseinkommen. So zeigt sich, dass Personen mit einem Haushaltseinkommen von weniger als 1700 Euro im Monat durchschnittlich 52 Prozent ihres Einkommens für die Miete aufwenden. Mit steigenden Haushaltseinkommen sinkt der Anteil des Haushaltsnettoeinkommens, das für die Miete aufgewendet werden muss.

In der Einkommensklasse oberhalb von 5500 Euro im Monat liegt der Wert im Durchschnitt bei 22 Prozent. Dabei ist unter den Haushalten mit hohem Einkommen der Anteil der Personen, die nicht zur Miete, sondern im selbstgenutzten Eigentum wohnen, höher.

### Hohe Kosten und niedrige Belastung für selbstgenutztes Eigentum

Die Kosten für Personen, die im selbstgenutzten Eigentum leben, liegen mit durchschnittlich 800 Euro (Kaltmiete) beziehungsweise 1140 Euro (Warmmiete) deutlich über den Kosten von Mieterinnen und Mietern in Frankfurt. Dennoch sind die relativen Kosten, ohne Betriebskosten, mit rund 7,40 Euro pro Quadratmeter im Median relativ niedrig.

Abb. 4.11 Subjektive Belastung anhand der Mietbelastungsquote

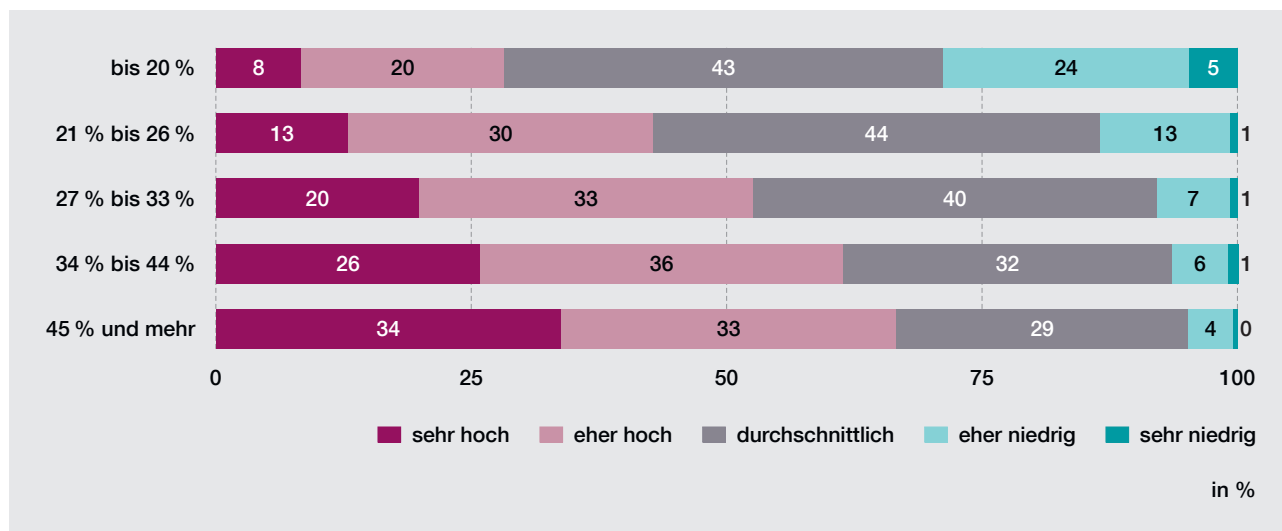

Die fünf Klassen der Mietbelastungsquote spiegeln jeweils 20 Prozent (aufsteigend sortiert) der Mieterinnen und Mieter wider.

Knapp zwei von drei Personen, die im selbstgenutzten Eigentum leben, wenden weniger als 30 Prozent des Haushaltsnettoeinkommens für die Wohnkosten auf.

Während unter den Frankfurterinnen und Frankfurtern, die im selbstgenutzten Eigentum leben, nahezu jede und jeder Zweite über ein Haushaltsnettoeinkommen von über 4500 Euro verfügt, ist es unter den Mieterinnen und Mietern nur jede und jeder Vierte.

### Frankfurterinnen und Frankfurter insgesamt zufrieden mit der Wohnsituation

Um die Zufriedenheit mit der derzeitigen Wohnsituation abzubilden, wurden unterschiedliche Aspekte erfragt. Insgesamt sind die Frankfurterinnen und Frankfurter mit ihrer Wohnsituation zufrieden. 70 Prozent geben an, mit ihrer Wohnung bzw. ihrem Haus allgemein sehr oder eher zufrieden zu sein.

Abb. 4.12 Mietbelastungsquote nach Einkommensklassen

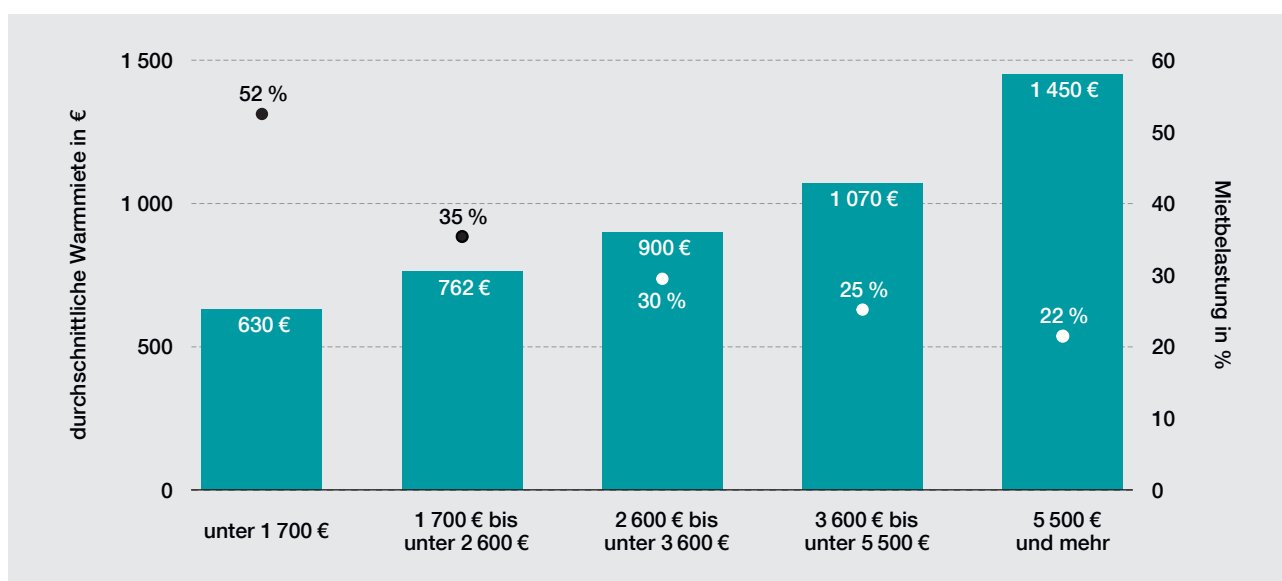

Die fünf Einkommensklassen spiegeln jeweils 20 Prozent (aufsteigend sortiert) der Mieterinnen und Mieter wider.

Mit 80 Prozent ist die überwiegende Mehrheit mit der Lage und Umgebung der Wohnung bzw. des Hauses zufrieden. Bei den Aspekten Größe (16%), Zustand (16%) und Preis-Leistungsverhältnis (19%) ist der Anteil der unzufriedenen Bürgerinnen und Bürgern am höchsten. Dennoch überwiegen die positiven Bewertungen auch bei diesen Aspekten deutlich.

### Umzugspläne vorrangig innerhalb Frankfurts oder ins Rhein-Main-Gebiet

Die Frankfurterinnen und Frankfurter wurden zu ihren Absichten eines Umzugs befragt. Jede und jeder Vierte gibt an, dies in den kommenden zwölf Monaten tun zu wollen, die Mehrheit davon mit Umzugsabsicht innerhalb Frankfurts (14%).

Rund sechs Prozent der Bürgerinnen und Bürger planen, in das Rhein-Main-Gebiet zu ziehen. In absoluten Zahlen entspricht dies rund 34000 Personen und liegt somit in der Größenordnung der Bevölkerung einer Kleinstadt. Die Absicht, außerhalb des Rhein-Main-Gebiets (3%) zu ziehen oder auch ins Ausland (2%), verfolgt ein kleinerer Teil der Bevölkerung.

### Mehrheit mit starker Bindung an das eigene Wohnviertel

Mit der Frage, wie stark man das Wohnviertel vermissen würde, wenn man fortziehen müsste, wurde

Abb. 4.14 Haben Sie vor, in den nächsten 12 Monaten umzuziehen?

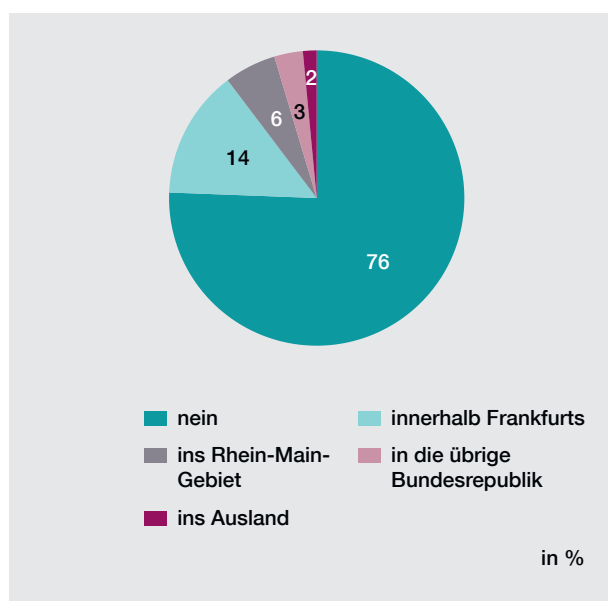

die Bindung an den Wohnort ermittelt. Die Mehrheit (61%) würde ihr Wohnviertel sehr oder eher vermissen, wenn sie wegziehen müsste. Lediglich sechs Prozent der Bürgerinnen und Bürger würden ihr Wohnviertel überhaupt nicht vermissen.

Setzt man die Bindung an das Wohnviertel in das Verhältnis zur Beurteilung der Lebensbereiche im

Abb. 4.13 Wie zufrieden sind Sie mit Ihrer derzeitigen Wohnsituation?

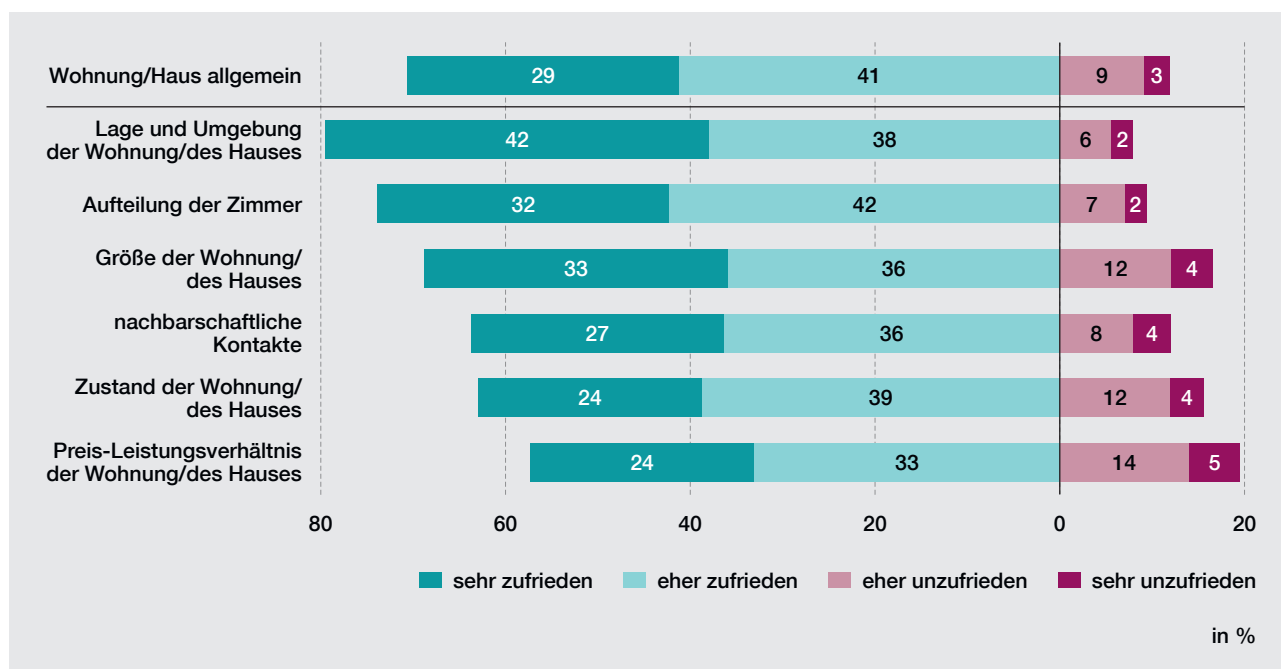

Sortiert nach Saldo aus zufrieden und unzufrieden.

Wohnumfeld, werden einige miteinander korrespondierende Bereiche deutlich. Insbesondere die Einkaufsmöglichkeiten, die Sauberkeit im öffentlichen Raum, die Erreichbarkeit öffentlicher Verkehrsmittel und das Angebot an Parks und Grünflächen korrelieren stark mit der Bindung an das aktuelle Wohnviertel.

**Abb. 4.15** Wie stark würden Sie ihr Wohnviertel vermissen, wenn Sie fortziehen müssten?

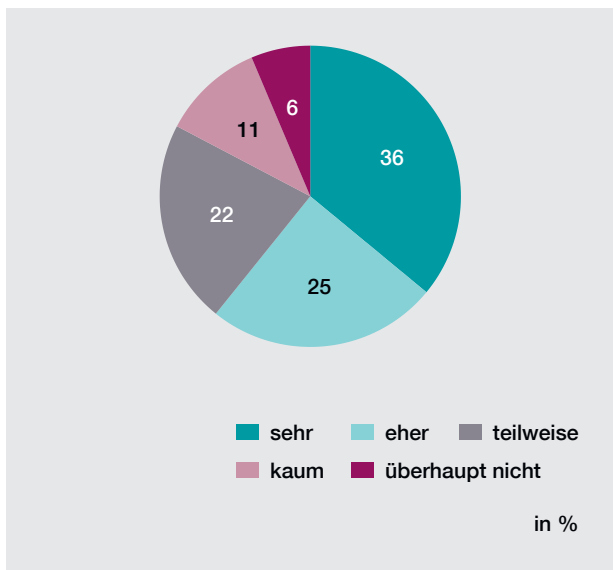



## Mobilität

Mobilität ist ein zentrales Thema insbesondere für Großstädte. Mobilität ermöglicht den Menschen Teilhabe am gesellschaftlichen Leben und ist darüber hinaus auch eine wichtige Voraussetzung für räumliche Flexibilität. Die Stadt Frankfurt als Verkehrsknotenpunkt und Wirtschaftszentrum hat folgerichtig einen Masterplan Mobilität unter Beteiligung der Öffentlichkeit ins Leben gerufen. Und die Umfrage „Leben in Frankfurt“ trägt der Bedeutung des Themas mit einem konstant vorgesehenen Fragenblock über Verfügbarkeit, Nutzung und Bewertung von Verkehrsmitteln und -wegen Rechnung.

### Auto wichtigstes Verkehrsmittel

Um größere Strecken etwa auf dem Weg zur Arbeit zurückzulegen oder auch am gesellschaftlichen Leben außerhalb des unmittelbaren eigenen Wohnumfeldes teilhaben zu können, müssen entsprechende Verkehrsmittel verfügbar sein. 79 Prozent aller

Frankfurterinnen und Frankfurter erfüllen über den Besitz eines eigenen Pkw-Führerscheins die Grundvoraussetzung zur aktiven Teilnahme am motorisierten Individualverkehr (MIV). Diese Mobilitätsmöglichkeit ist die weitaus häufigste. Gut halb so groß ist mit 41 Prozent die Gruppe derjenigen Personen, die über eine ÖPNV-Zeitkarte verfügen.

Mit einigem Abstand hiervon und auf untereinander vergleichbaren Niveaus befinden sich zudem drei Gruppen von Bürgerinnen und Bürgern, die über einen Zugang zu verschiedenen Individual-Verkehrsmitteln verfügen, nämlich über eine App für Leihsystem-Elektro-Tretroller (12%), eine Carsharing-Mitgliedschaft (11%) und/oder eine App für Leihsystem-Fahrräder (9%). Demgegenüber hat aber auch knapp jede bzw. jeder Zehnte (9%) keine der vorgenannten Mobilitätsmöglichkeiten vorzuweisen.

Abb. 5.1 Mobilitätsvoraussetzungen

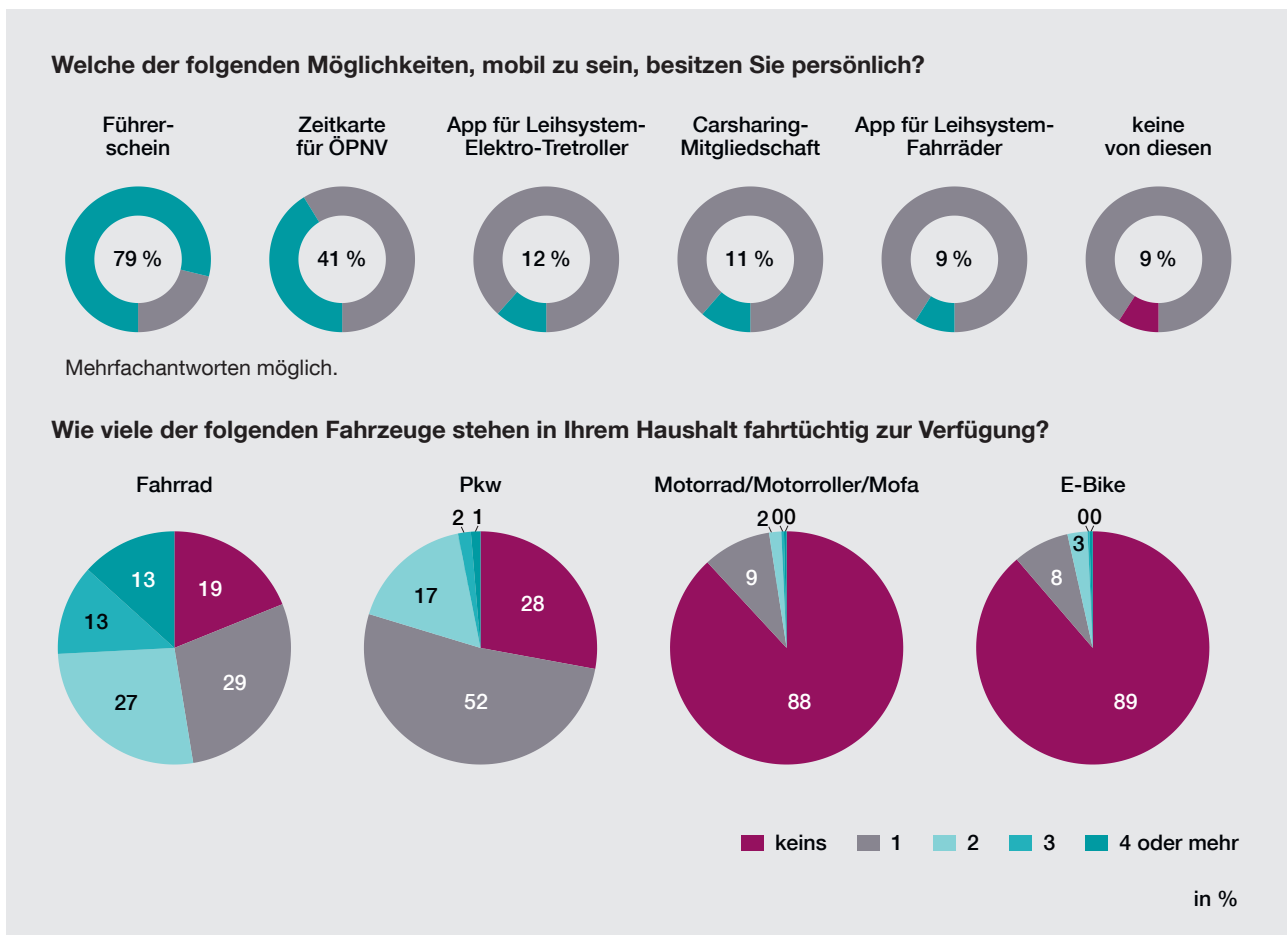

Die Abfrage der Verfügbarkeit verschiedener Fahrzeugtypen belegt, dass in 72 Prozent aller Frankfurter Haushalte mindestens ein Pkw bereitsteht, 20 Prozent besitzen gar zwei oder mehr Autos.

Häufiger vorhanden ist nur das Fahrrad, sowohl über alle Haushalte (81 %) als auch in der dort jeweils vorhandenen Anzahl. Allerdings ist der Erwerb des Fahrrads vergleichsweise deutlich niederschwelliger und dessen Nutzung unterliegt auch keinerlei Beschränkung. Über ein Motorrad, Motorroller oder Mofa verfügen zwölf Prozent aller Haushalte, auf ein E-Bike können elf Prozent zugreifen.

### In die City mehrheitlich mit dem ÖPNV – Einkäufe eher zu Fuß oder mit dem Pkw

Im Vergleich der Verkehrsmittel nach Nutzungshäufigkeit werden Pkw in Frankfurt am regelmäßigsten genutzt. Etwas weniger als die Hälfte (47 %) aller Bürgerinnen und Bürger fährt mehrmals pro Woche mit dem Auto, etwa jede und jeder Fünfte (21 %) sogar täglich.

Der ÖPNV belegt bei diesem Ranking mit deutlichem Abstand nur den zweiten Platz. Zwar hat dieser mit 88 Prozent den breitesten Nutzungskreis vorzuweisen, doch nur ein gutes Drittel (35 %) der Frankfurterinnen und Frankfurter nutzt Busse und/oder Bahnen mehrmals pro Woche, während etwa jede bzw. jeder Sechste (17 %) dies täglich tut.

Auf vergleichbarem Niveau nur ganz knapp hinter dem ÖPNV rangieren Fahrrad und E-Bike auf dem dritten Platz. Denn ebenfalls 35 Prozent steigen mehrmals in der Woche aufs Rad, während 15 Prozent das Rad täglich nutzen.

Die Verkehrsmittelwahl erfolgt in Abhängigkeit von der Art der zurückzulegenden Wege – und von vorhandenen Infrastrukturen und jeweiligen Entfernungen. Am eindeutigsten fällt die Wahl des Verkehrsmittels der Frankfurterinnen und Frankfurter für den Weg in die Innenstadt aus. Hierhin bevorzugen 61 Prozent die Busse und Bahnen des ÖPNV als überwiegend genutzte Verkehrsmittel. Die drei anderen Möglichkeiten, diese Strecke zurückzulegen, rangieren deutlich abgeschlagen dahinter. Ein Fahrrad oder E-Bike wird von 26 Prozent bevorzugt genutzt und ein Pkw, Motorrad oder Mofa sowie der Gang zu Fuß ist für jeweils 24 Prozent die erste Wahl.

Deutlich anders ist das Verkehrsmittelverhalten für Einkäufe bzw. Erledigungen. Diese Wege, die auch die kürzesten sein dürften, werden von 61 Prozent überwiegend zu Fuß bewältigt. Aber auch das von 46 Prozent hierfür eingesetzte Auto spielt eine wichtige Rolle. Ein Fahrrad oder E-Bike werden von 21

Prozent bevorzugt genutzt, der ÖPNV von 16 Prozent. Wege zu Freizeitaktivitäten und Sport werden von 44 Prozent zu Fuß bewältigt. Fahrrad und E-Bike verwenden für diese Art von Wegen 36 Prozent. Und 29 bzw. 24 Prozent der Frankfurterinnen und Frankfurter fahren zu Sport und Freizeitbetätigungen überwiegend mit dem Auto bzw. dem ÖPNV.

Die relativ gesehen geringsten Unterschiede zwischen den bevorzugten Verkehrsmitteln bestehen für Wege zu Arbeit, Ausbildung und Studium. Hierbei sind die Bürgerinnen und Bürger am eindeutigsten auf ein Verkehrsmittel festgelegt, was durch die kleinste Summe sämtlicher Nennungen (106 % - somit nur 6 % Mehrfachantworten) belegt wird. 35 Prozent nutzen für diese Wege überwiegend den ÖPNV, fast ebenso viele, nämlich 33 Prozent, wählen bevorzugt ein Auto, Motorrad oder Mofa hierfür. 22 Prozent bewegen sich überwiegend mit dem Fahrrad oder E-Bike zu Arbeit, Ausbildung oder Studium und 16 Prozent gehen zu Fuß.

### Viele brauchen nur wenig Zeit für den Arbeitsweg

Unter der Voraussetzung, dass es sich bei der Arbeitsstätte um das immer gleiche Gebäude oder Gelände handelt, wird für die Teilgruppe der berufstätigen Menschen in Frankfurt auch der Zeitaufwand für den einfachen Weg zur Arbeit ermittelt. Im Ergebnis zeigt sich, dass mit 68 Prozent etwa eine Zwei-Drittel-Mehrheit unter 30 Minuten Wegstreckenzzeit aufwenden muss, 13 Prozent sogar nur unter zehn Minuten. Auf der anderen Seite benötigen aber 32 Prozent mehr als eine halbe Stunde, davon 27 Prozent 30 bis 60 Minuten und fünf Prozent 60 Minuten und länger zur Arbeit.

### Höchste Zufriedenheit mit Liniennetz und Taktzeiten des ÖPNV

Der zwölf Einzelfragen umfassende Block zur Ermittlung der Zufriedenheit der Bürgerinnen und Bürger mit verschiedenen Aspekten des Verkehrs weisen deutlich erkennbare Niveauunterschiede auf. Mit Abstand am besten schneidet der ÖPNV ab, mit dessen Liniennetz und Taktzeiten 75 bzw. 72 Prozent sehr oder eher zufrieden sind. Deutlich kritischer wird allerdings das Preis-Leistungs-Verhältnis des ÖPNV wahrgenommen, bei dem ein Anteil von 27 Prozent Zufriedenen sich einer relativen Mehrheit von 45 Prozent Unzufriedenen gegenüber sieht.

Überwiegend positiv sieht man in Frankfurt auch die Gehwege. Sowohl mit deren Zustand als auch mit ihrer Sicherheit zeigen sich deutliche Mehrheiten von jeweils 55 Prozent zufrieden.

Abb. 5.2 Verkehrsmittelnutzung und -wegearten

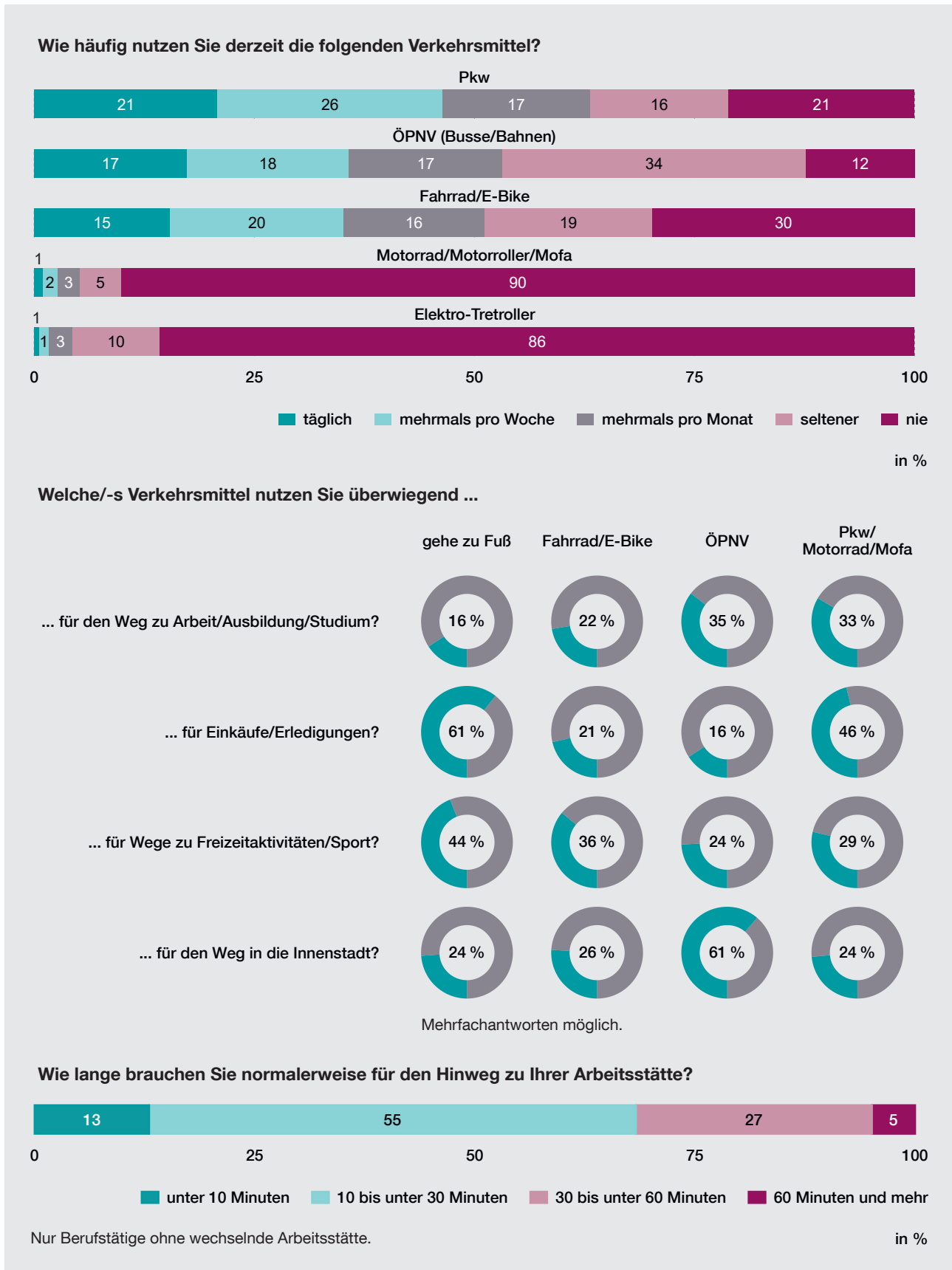



### Geteilte Meinung zum Fahrradfahren

An den dem Fahrradverkehr zuzurechnenden Teilaspekten scheiden sich die Geister. Mit dem Zustand der Radwege sind zwar noch 42 Prozent sehr oder eher zufrieden, doch bereits jede und jeder Vierte (26%) empfindet dies gegenteilig. Bei der Beurteilung der Abstellmöglichkeiten für Fahrräder und dem Angebot an Radwegen stehen 38 bzw. 36 Prozent Zufriedene einer Gruppe von 31 bzw. 32 Prozent Unzufriedenen gegenüber. Dieses Verhältnis kippt, wenn es um die Sicherheit der Radwege geht. Mit dieser sind nur 30 Prozent zufrieden, während 37 Prozent der Frankfurterinnen und Frankfurter sich unzufrieden zeigen.

### Ärger über Verkehr und innerstädtische Parkplätze

Am vergleichsweise schlechtesten schneidet der Straßenverkehr ab. Zwar ist mit dem Zustand der Straßen noch eine relative Mehrheit von 38 Prozent zufrieden, während der Anteil Unzufriedener 25 Prozent beträgt. Doch was auf den Straßen geschieht, wird kritisch wahrgenommen. Mit Verkehrsführung, -fluss und -aufkommen sind nur 22 Prozent zufrieden, während 41 Prozent Unzufriedenheit diesbezüglich äußern. Zufrieden mit dem Parkplatzangebot in der Innenstadt sind nur 13 Prozent, unzufrieden sind mit 68 Prozent gar über zwei Drittel der Frankfurter Bevölkerung. Bemerkenswert ist, dass 36 Prozent von diesen sogar sehr unzufrieden sind.

Abb. 5.3 Wie zufrieden sind Sie persönlich mit den folgenden Aspekten des Verkehrs in Frankfurt?

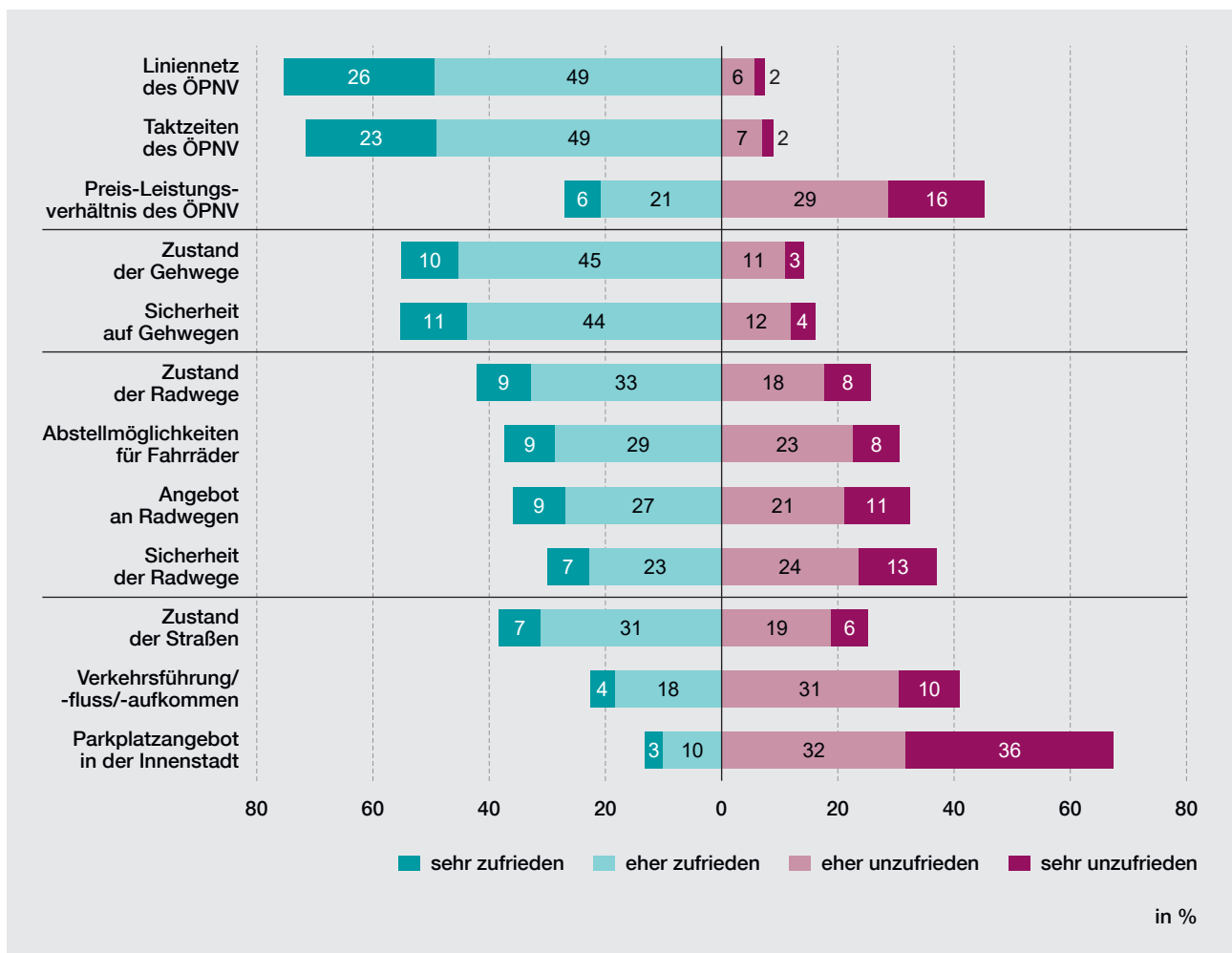

Sortiert nach Verkehrsbereichen und Saldo aus zufrieden und unzufrieden. Differenz zu 100 Prozent = Anteil unentschiedener Personen.

### Zuwächse für E-Auto, ÖPNV und Carsharing zu erwarten

Mobilitätsverhalten bleibt in einer modernen Welt selbstverständlich nicht statisch, sondern unterliegt stetem Wandel. Deshalb wagt „Leben in Frankfurt“ auch einen Blick voraus und erfragt die Absichten zukünftiger Nutzung von Mobilitätsangeboten, die derzeit (noch) nicht wahrgenommen werden. Hierbei zeigt sich, dass knapp die Hälfte aller Bürgerinnen und Bürger (47 %) für sich konkrete Verhaltensänderungen in Bezug auf Mobilitätsnutzung in Betracht zieht. Fast jede bzw. jeder Fünfte (19 %) beabsichtigt einen Umstieg auf das Elektroauto. Die

**Abb. 5.4 Welche der folgenden Möglichkeiten, mobil zu sein, nutzen Sie noch nicht, beabsichtigen sie aber, in den nächsten ein bis zwei Jahren zu nutzen?**

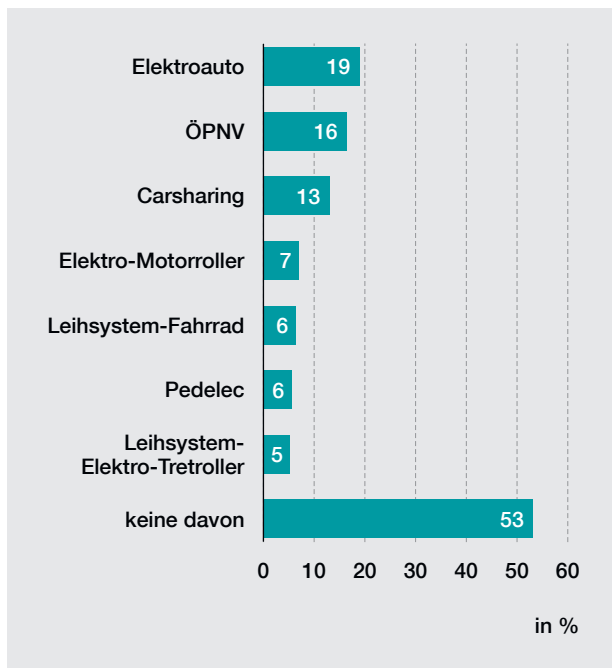

Mehrfachantworten möglich.

Nutzung des ÖPNV kommt zukünftig für 16 Prozent der Frankfurterinnen und Frankfurter neu in Betracht – dabei kann es sich auch um eine intensivere Nutzung gegenüber dem derzeitigen Verhalten handeln. 13 Prozent der Frankfurter Bevölkerung beabsichtigen die Pkw-Nutzung im Rahmen eines Carsharing-Angebots. Für diese drei genannten Mobilitätsmöglichkeiten sind demnach zukünftig die stärksten Nutzungszuwächse in Frankfurt zu erwarten. Mit den weiteren Optionen Elektro-Motorroller (7 %), Leihsystem-Fahrrad (6 %), Pedelec (6 %) und/oder Leihsystem-Elektro-Tretroller (5 %) planen deutlich weniger.

### Finanzielle Mittel bestimmen Verkehrsmittel

Abschließend zu ergänzen ist, dass das Mobilitätsverhalten (nicht nur) in Frankfurt wesentlich von einem äußeren Einflussfaktor beeinflusst wird: Nur Haushalte, die über entsprechende finanzielle Mittel verfügen, können auch die volle Bandbreite aller Möglichkeiten ausschöpfen, mobil zu sein. Mitglieder von Haushalten mit geringerem Nettoäquivalenzeinkommen verfügen auch in geringerem Maße über einen Führerschein, eine Carsharing-Mitgliedschaft und Apps für Leihsysteme, müssen überdurchschnittlich oft ohne eigenes motorisiertes Gefährt auskommen – fast jede und jeder Zweite (48 %) in der untersten Einkommensklasse. Dadurch sind sie in ihrer Mobilität weniger flexibel.



## Umwelt

Im Bereich der Umweltpolitik wird derzeit insbesondere der Klimaschutz debattiert. Die Stadt Frankfurt am Main hat sich mit dem „Masterplan 100 % Klimaschutz“ weitreichende Ziele gesetzt.

### Klimaschutz aus Sicht der Bürgerinnen und Bürger wichtig für die Stadt Frankfurt

Um die Meinung der Frankfurter Bevölkerung zum aktiven Klimaschutz ihrer Kommune zu erfahren, wurde gefragt, wie wichtig es für die Bürgerinnen und Bürger ist, dass die Stadt Frankfurt am Main Mittel zur Bewältigung des Klimawandels einsetzt. Mit der Frage nach der Bedeutsamkeit des Mitteleinsatzes sollte sozial erwünschtes Antwortverhalten bei der Haltung zum aktiven Klimaschutz der Kommune abgemildert werden.

Mehr als die Hälfte (54 %) der Befragten sieht es als sehr wichtig an, dass von Seiten der Kommune Mittel zur Bewältigung des Klimawandels eingesetzt werden. Lediglich eine Minderheit von 18 Prozent ist in diesem Punkt unentschieden (12 %) beziehungsweise sieht dies als unwichtig an (6 %).

Die Zustimmung zum Einsatz von Mitteln gegen den Klimawandel ist unabhängig vom Alter. So bezeichnen mehr als die Hälfte der Befragten in allen Altersgruppen dies als sehr wichtig.

**Abb. 6.1** Wie wichtig ist es Ihnen, dass die Stadt Frankfurt am Main Mittel zur Bewältigung des Klimawandels einsetzt?

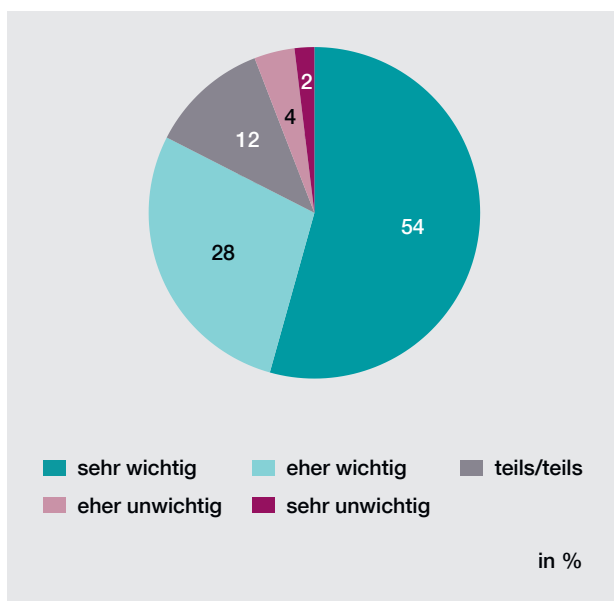

Die Bedeutung des Klimaschutzes in Frankfurt zeigt sich ebenso in weiteren Ergebnissen. Im Abschnitt Beteiligung und Mitgestaltung wurden Prioritäten zu verschiedenen kommunalpolitischen Handlungsfeldern abgefragt. Dabei geben insgesamt 58 Prozent der Befragten an, dass es sehr wichtig sei, das Klima zu schützen. Unter allen Handlungsfeldern ist der Klimaschutz damit eines mit den höchsten Zustimmungswerten.

Zu jedem Handlungsfeld wurde, neben der Priorität, abgefragt, inwieweit diese Dinge bereits durch die Stadt Frankfurt am Main umgesetzt sind. In Bezug auf den Klimaschutz zeigt sich ein geteiltes Bild. Auf die Frage zur Umsetzung des Klimaschutzes antworten nur 24 Prozent mit sehr gut oder eher gut. Rund 24 Prozent der Frankfurterinnen und Frankfurter geben an, dass dies aus ihrer Sicht kaum und fünf Prozent überhaupt nicht zutrifft. Die meisten Befragten (48 %) sehen dieses Ziel als teilweise umgesetzt an.

**Abb. 6.2** Einschätzungen zum kommunalpolitischen Handlungsfeld Klimaschutz

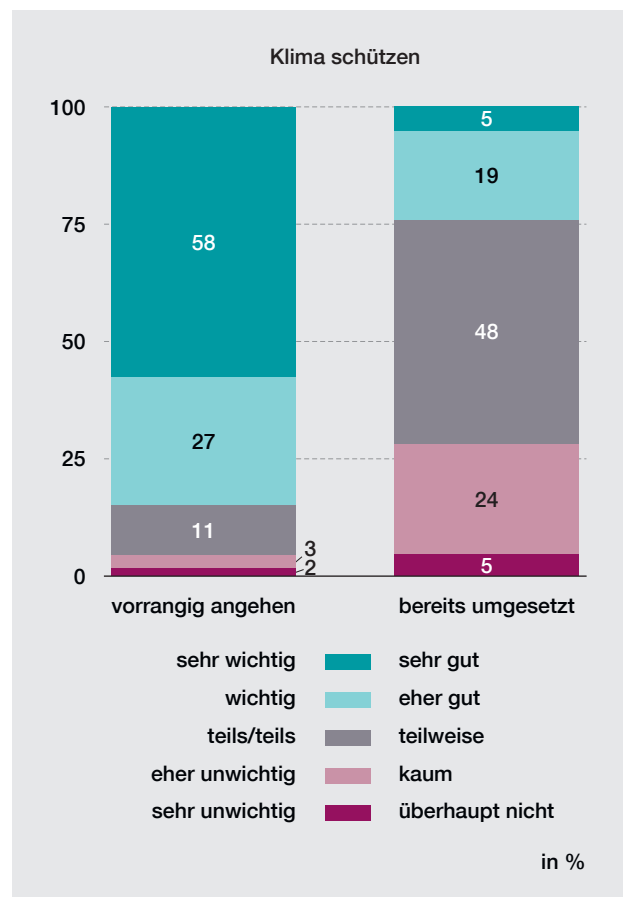

### Klimawandel führt zu Verhaltensänderungen

Der Umwelt- und Klimaschutz ist nicht ausschließlich durch staatliches Handeln geprägt. Wie Umfragen regelmäßig belegen, sind auch die Bürgerinnen und Bürger in Deutschland bereit, ihr Verhalten entsprechend anzupassen. Rund 86 Prozent der Frankfurterinnen und Frankfurter bestätigen aufgrund des Klimawandels gezielt ihr Verhalten geändert zu haben.

Unter den möglichen Antworten konnten eine oder mehrere Verhaltensänderungen gleichzeitig angeführt werden. Mehr als die Hälfte der Frankfurterinnen und Frankfurter hat angegeben, regionale oder Bioprodukte zu kaufen (59 %), häufiger mit dem Rad oder der Bahn zu fahren (52 %) und weniger Fleisch zu essen (52 %). Rund ein Drittel (35 %) unternimmt weniger Flugreisen. Weitaus seltener teilten sich die Befragten Gebrauchsgegenstände mit anderen Menschen (23 %) oder haben angegeben, Ökostrom zu beziehen (20 %).

Die individuelle Möglichkeit, Verhalten ändern zu können, hängt zum Teil vom Preis bestimmter Güter und dem zur Verfügung stehenden Einkommen ab. Bürgerinnen und Bürger mit einem höheren Haushaltseinkommen<sup>1</sup> geben zu einem größeren Anteil an, regionale oder Bioprodukte zu kaufen oder Ökostrom zu beziehen als Personen mit niedrigeren Haushaltseinkommen. Dieses Verhältnis besteht bei

<sup>1</sup> Bezogen auf das im Tabellenanhang dargestellte Haushaltsnettoäquivalenzeinkommen (Zur Erläuterung des Nettoäquivalenzeinkommens siehe Seite 13).

der Angabe, ob Gebrauchsgegenstände mit anderen Menschen geteilt werden, in umgekehrter Reihenfolge.

### Subjektive Lärmbelastung im Stadtgebiet unterschiedlich hoch

Insbesondere in Städten und Ballungsräumen ist Lärm ein Umwelt- und Gesundheitsproblem. Dabei sind unterschiedliche Arten des Lärms nach ihren Quellen zu unterscheiden. Die Frankfurterinnen und Frankfurter wurden nach der subjektiven Lärmbelastung in ihrem direkten Wohnumfeld zu unterschiedlichen Lärmarten befragt.

Der überwiegende Teil der Befragten gibt an, im direkten Wohnumfeld gering von Lärm durch die Gastronomie (77 %) als auch die Industrie und das Gewerbe (84 %) belastet zu sein. In Bezug auf die gesamte Stadt ist die Lärmbelastung durch gastronomische Betriebe sowie Industrie und Gewerbe somit gering, wobei lokal eine höhere Belastung vorliegen kann.

Bei dem durch Verkehr verursachten Lärm ergibt sich ein anderes Bild. Hier geben 17 Prozent an, durch Lärm von Schienenverkehr hoch belastet zu sein, für den Fluglärm sind es 20 Prozent und für den Lärm durch Straßenverkehr sogar 31 Prozent der Frankfurterinnen und Frankfurter. Die durch die unterschiedlichen Verkehrsarten im Wohnumfeld

**Abb. 6.3** Haben Sie aufgrund des Klimawandels Ihr Verhalten gezielt geändert?

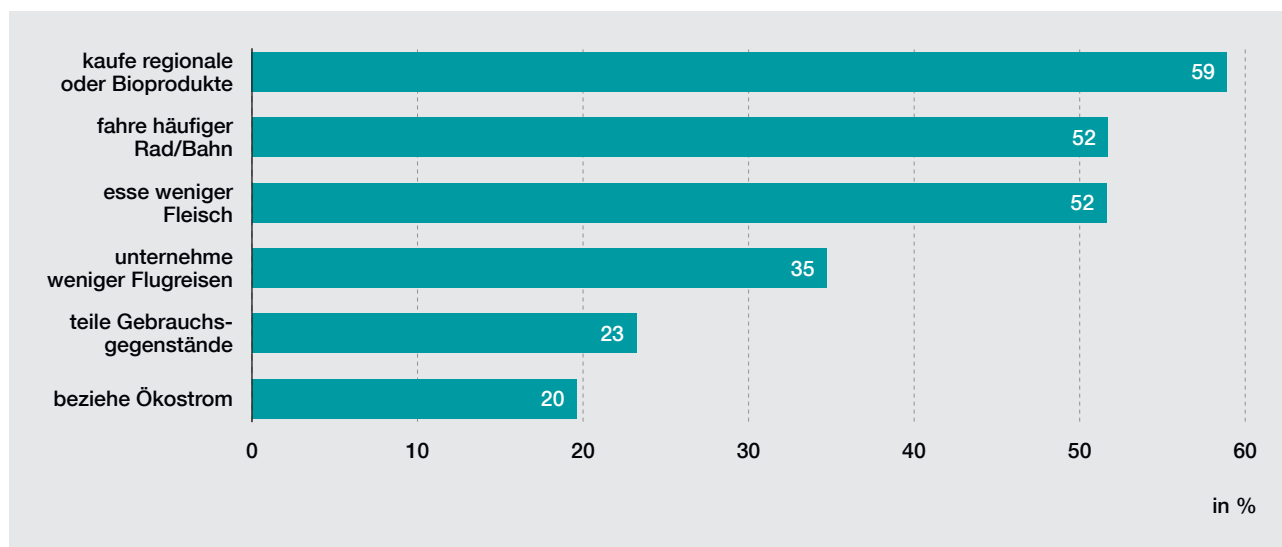

Mehrfachantworten möglich.

Abb. 6.4 Wie hoch ist die Lärmbelastung in Ihrem direkten Wohnumfeld durch Schienenverkehr?

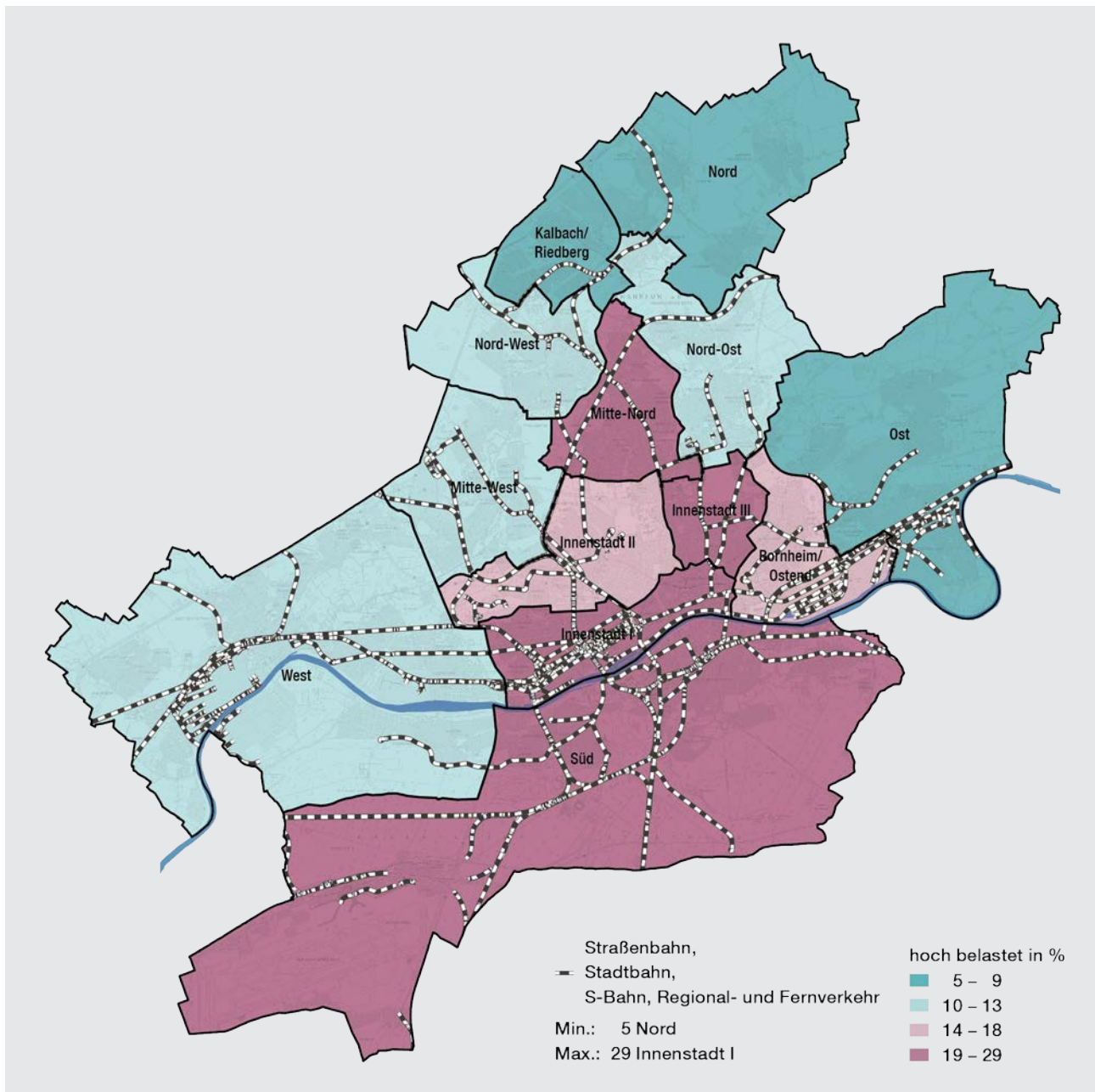

Quelle: Stadtgrundkarte: Stadtvermessungsamt Frankfurt a. M.; OpenStreetMap-Mitwirkende.

verursachte Lärmbelastung ist nicht gleichmäßig über das Stadtgebiet verteilt.

Im zentralen Bezirk Innenstadt I hat nahezu jede und jeder dritte Befragte angegeben, durch Lärm von Schienenverkehr hoch belastet zu sein. Dies erklärt sich auch durch den hochfrequentierten Frankfurter Hauptbahnhof, der in diesem Umfragebezirk liegt. Jede und jeder Vierte im Umfragebezirk Süd (25%) und nahezu zwei von fünf Frankfurterinnen und Frankfurter in den Umfragebezirken Innenstadt III

(19%) und Mitte-Nord (19%) empfinden den Lärm durch den Schienenverkehr als hohe Belastung. Die Bürgerinnen und Bürger im Frankfurter Norden und Osten sind nach eigener Auskunft weitaus weniger belastet.

Der Flughafen in Frankfurt ist einer der größten in Europa und verzeichnet dementsprechend viele An- und Abflüge. Auf die Frage, wie hoch die subjektive Belastung durch Fluglärm im direkten Wohnumfeld ist, antworteten 56 Prozent der Bürgerinnen und

Abb. 6.5 Wie hoch ist die Lärmbelastung in Ihrem direkten Wohnumfeld durch Flugverkehr?

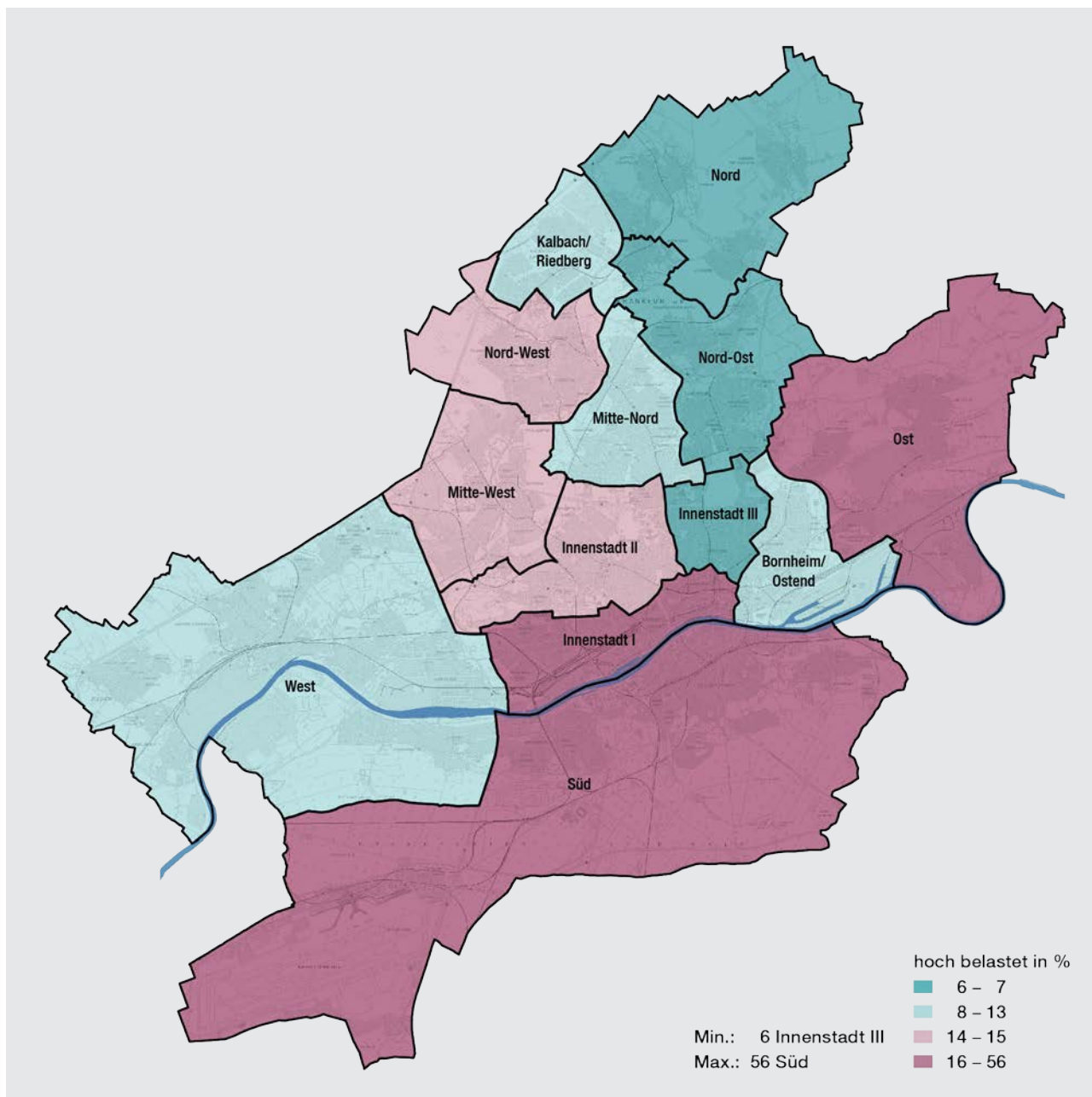

Quelle: Stadtgrundkarte: Stadtvermessungsamt Frankfurt a. M.

Bürger im Umfragebezirk Süd und 39 Prozent im Umfragebezirk Ost mit sehr hoch oder eher hoch. Im übrigen Stadtgebiet liegt der Anteil derjenigen, die angeben, hoch belastet zu sein, deutlich unter diesen Werten.

Die höchste Lärmbelastung geht nach der individuellen Wahrnehmung der Frankfurterinnen und Frankfurter vom Straßenverkehr aus. In den

innenstadtnahen Umfragebezirken hat mehr als jede und jeder Dritte (Innenstadt I, 47 %; Innenstadt III, 42 %, Bornheim/Ostend, 38 %) angegeben, durch den Straßenverkehr hoch belastet zu sein. Am geringsten ist die subjektive Belastung durch den Straßenverkehr in den nördlichen Umfragebezirken Nord-West (21 %), Nord-Ost (19 %) und Nord (15 %).

Abb. 6.6 Wie hoch ist die Lärmbelastung in Ihrem direkten Wohnumfeld durch Straßenverkehr?

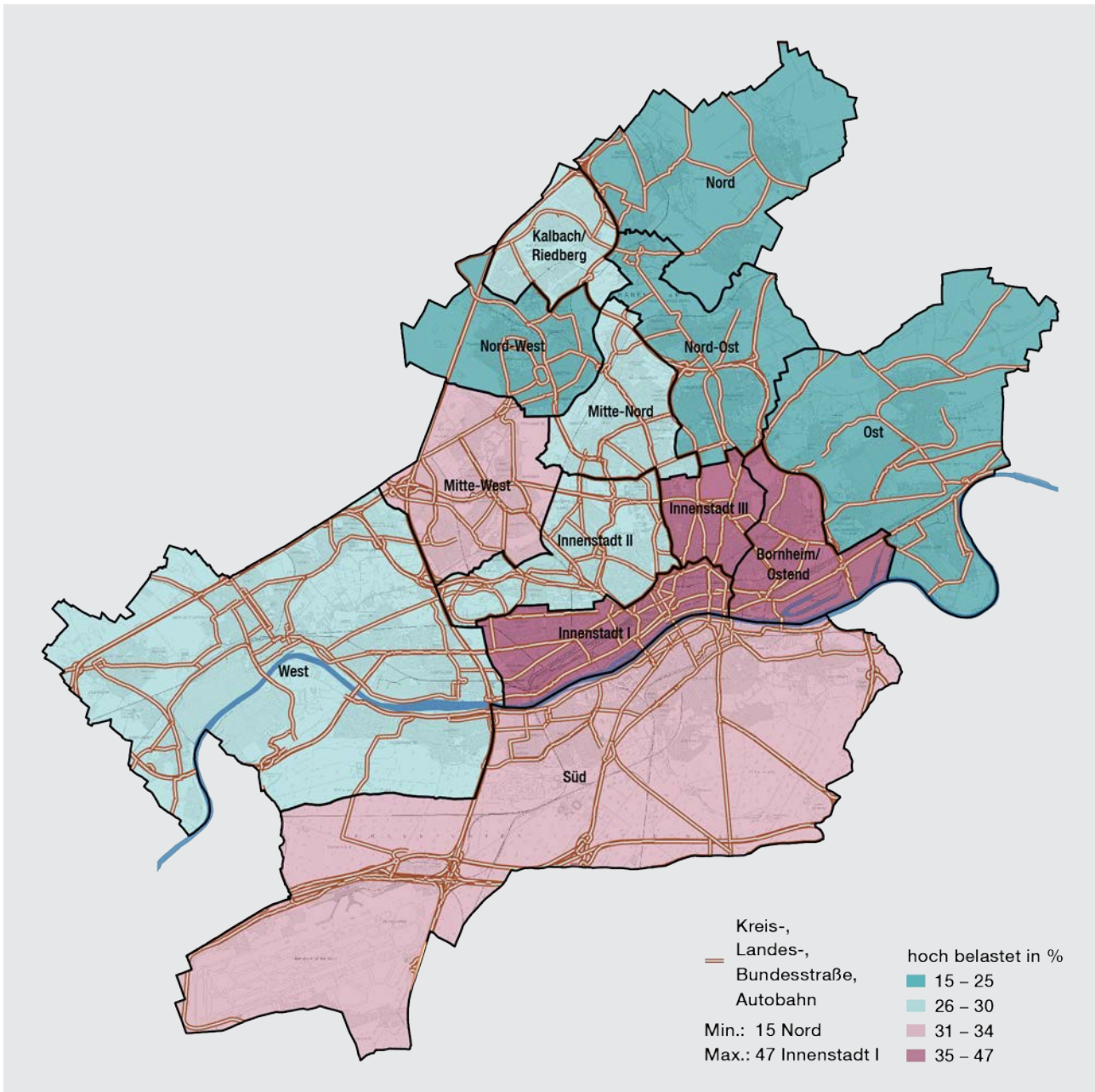

Quelle: Stadtgrundkarte: Stadtvermessungsamt Frankfurt a. M.; OpenStreetMap-Mitwirkende.





## Sicherheitsgefühl

Sicherheit stellt ein elementares menschliches Grundbedürfnis dar. Diese lässt sich jedoch nicht eindeutig definieren und als statistische Größe messen, sondern obliegt der Wahrnehmung jeder bzw. jedes Einzelnen. Aus diesem Grund wurden Fragen zum Sicherheitsempfinden seit Beginn der Frankfurter Bürgerbefragungen im Jahr 1993 gestellt und mit Regelmäßigkeit erhoben.

Im Rahmen des neu konzipierten Fragenprogramms von „Leben in Frankfurt 2021“ wurde der Themenkomplex Sicherheitsgefühl erweitert, um das von den Befragten wahrgenommene Ausmaß an Sicherheit nunmehr für sieben vorgegebene Orte bzw. Lebensräume in Frankfurt und jeweils getrennt für tagsüber und nach Einbruch der Dunkelheit standardisiert ermitteln zu können. Bei diesen sieben vordefinierten Orten bzw. Lebensräumen handelt es sich im Einzelnen um Bahnhöfe, Haltestellen von Bus oder Bahn, öffentliche Verkehrsmittel, Parks und Grünanlagen, die Innenstadt sowie um die eigene Wohnung und das Wohnumfeld.

### Höchstes Sicherheitsempfinden in Wohnung und Wohnumfeld

Getreu dem Motto „my home is my castle“ und wenig überraschend fühlen sich die Frankfurterinnen und Frankfurter tagsüber in ihrer Wohnung am sichersten. Insgesamt 95 Prozent fühlen sich dort sehr sicher (64 %) und eher sicher (31 %). Demgegenüber empfinden nur ein Prozent ihre Wohnung als eher unsicher. Dieses Sicherheitsgefühl ist auch nach Einbruch der Dunkelheit kaum geringer. Hier fühlen sich 92 Prozent sehr (58 %) und eher sicher (34 %), während insgesamt drei Prozent sich eher unsicher oder sogar sehr unsicher fühlen.

Am zweitsichersten, nach der Wohnung und mit deutlichem Abstand vor allen übrigen abgefragten Orten, wird das Wohnumfeld wahrgenommen. Tagsüber fühlen sich hier 86 Prozent der Frankfurterinnen und Frankfurter sehr bzw. eher sicher, nach Einbruch der Dunkelheit trifft dies immer noch auf insgesamt 76 Prozent zu. Demgegenüber empfinden bei Helligkeit lediglich drei Prozent ihr Wohnumfeld als eher bzw. sehr unsicher, bei Dunkelheit acht Prozent.

### Am Tag mehr gefühlte Sicherheit

Mit 67 Prozent fühlt sich ein Drittel der Frankfurterinnen und Frankfurter tagsüber in Parks und

Grünanlagen sehr oder eher sicher. Auf sehr ähnlichem Sicherheitslevel werden bei Tageslicht auch Haltestellen von Bus und Bahn (66 %), öffentliche Verkehrsmittel (63 %) und die Innenstadt (64 %) empfunden. Auf der anderen Seite werden diese Räume von zwischen neun und zwölf Prozent der Frankfurter Bevölkerung als eher oder sehr unsicher eingestuft.

Am Ende des Rankings stehen die Frankfurter Bahnhöfe, die bei Tageslicht für 49 Prozent sehr bzw. eher sicher sind, für immerhin ein Viertel aller Befragten aber als eher oder sogar sehr unsicher gelten.

### Größeres Unbehagen bei Dunkelheit

Die bei Tageslicht mehrheitlich als sicher wahrgenommenen städtischen Bereiche verwandeln sich nach Einbruch der Dunkelheit mehrheitlich ins Gegenteil. Zwar werden die öffentlichen Verkehrsmittel noch von einer knappen relativen Mehrheit (35 %) als sehr oder eher sicher empfunden, jedoch fühlt sich ein knappes Drittel der Befragten (31 %) hier bereits eher oder sogar sehr unsicher. Das Gefühl in der nächtlichen Innenstadt wird von insgesamt 28 Prozent mit sehr oder eher sicher beschrieben, demgegenüber fühlt sich hier mit schon 39 Prozent ein größerer Anteil unsicher. Auf ähnlichem Niveau stehen die Haltestellen von Bus und Bahn, die für ein Viertel als sehr sicher oder eher sicher gelten, für 43 Prozent aber als eher oder gar sehr unsicher.

Die in dieser Aufzählung unsichersten Orte sind für die Frankfurterinnen und Frankfurter aber – wie auch tagsüber – die Bahnhöfe und – ganz anders als bei Tageslicht – die städtischen Parks und Grünanlagen. Hier fühlen sich nur noch insgesamt jeweils 20 bzw. 19 Prozent sicher, während eine absolute Mehrheit von jeweils 54 Prozent Unsicherheitsgefühle empfindet. Bemerkenswert ist dabei zum einen, dass das Level derjenigen, die sich hier sehr unsicher fühlen, deutlich höher als bei anderen Orten ist und dies die 20-Prozent-Marke übersteigt, womit bereits mehr als jede bzw. jeder Fünfte betroffen ist.

Zum anderen offenbart sich ein extremer Wahrnehmungswandel bei den Parks und Grünanlagen. Diese rangieren bezüglich empfundener Sicherheit bei Tag (wenn auch knapp) vor allen anderen Orten, einmal abgesehen von der eigenen Wohnung und dem Wohnumfeld. Mit Einbruch der Dunkelheit rutschen sie aber bis ans Ende des gesamten Rankings ab.

Abb. 7.1 Wie sicher oder unsicher fühlen Sie sich in Frankfurt ...

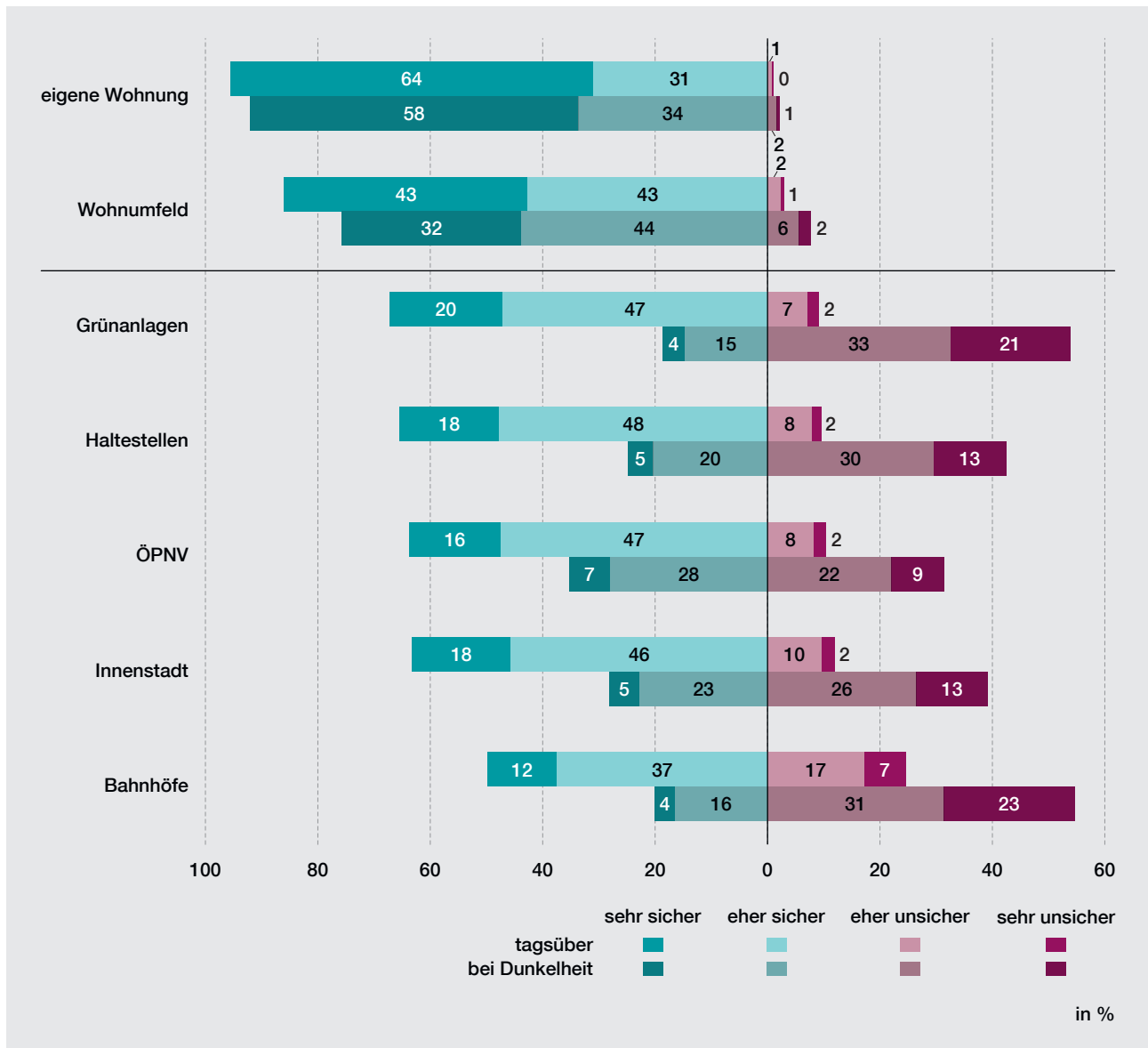

Sortiert nach Saldo aus sicher und unsicher. Differenz zu 100 Prozent = Anteil unentschiedener Personen.

### Frauen und Ältere fühlen sich weniger sicher

Die beschriebenen Effekte werden noch deutlicher, wenn man bestimmte Gruppen der Frankfurter Wohnbevölkerung isoliert betrachtet. Zum einen ist ein geschlechtsspezifischer Unterschied dahingehend zu beobachten, dass die Wahrnehmung von Sicherheit und Unsicherheit zwischen Frauen und Männern sich zwar tagsüber an allen Orten annähernd gleicht. Nach Einbruch der Dunkelheit werden besonders die Orte von Frauen als vergleichsweise unsicherer wahrgenommen, die auch insgesamt ein niedrigeres Sicherheitslevel attestiert bekommen. Dies gilt etwa für öffentliche Verkehrsmittel, die In-

nenstadt und Haltestellen von Bus oder Bahn – aber insbesondere für Bahnhöfe sowie Parks und Grünanlagen, wo sich Frankfurterinnen zu dieser Zeit zu 63 Prozent und zu 64 Prozent unsicher fühlen, während dies an beiden Orten nur auf 46 bzw. 44 Prozent der Männer zutrifft.

Insbesondere für Parks und Grünanlagen ist zudem ein altersspezifischer Effekt für geringeres Sicherheitsempfinden zu beobachten. Während alle unter 50-Jährigen sich hier bei Dunkelheit zu etwa 50 Prozent unsicher fühlen, so gilt eben dieses für 58 Prozent der 50- bis unter 65-Jährigen und sogar für 63 Prozent der 65- bis 80-Jährigen.

Abb. 7.2 Wie sicher oder unsicher fühlen Sie sich in Frankfurt in Ihrem Wohnumfeld nach Einbruch der Dunkelheit?

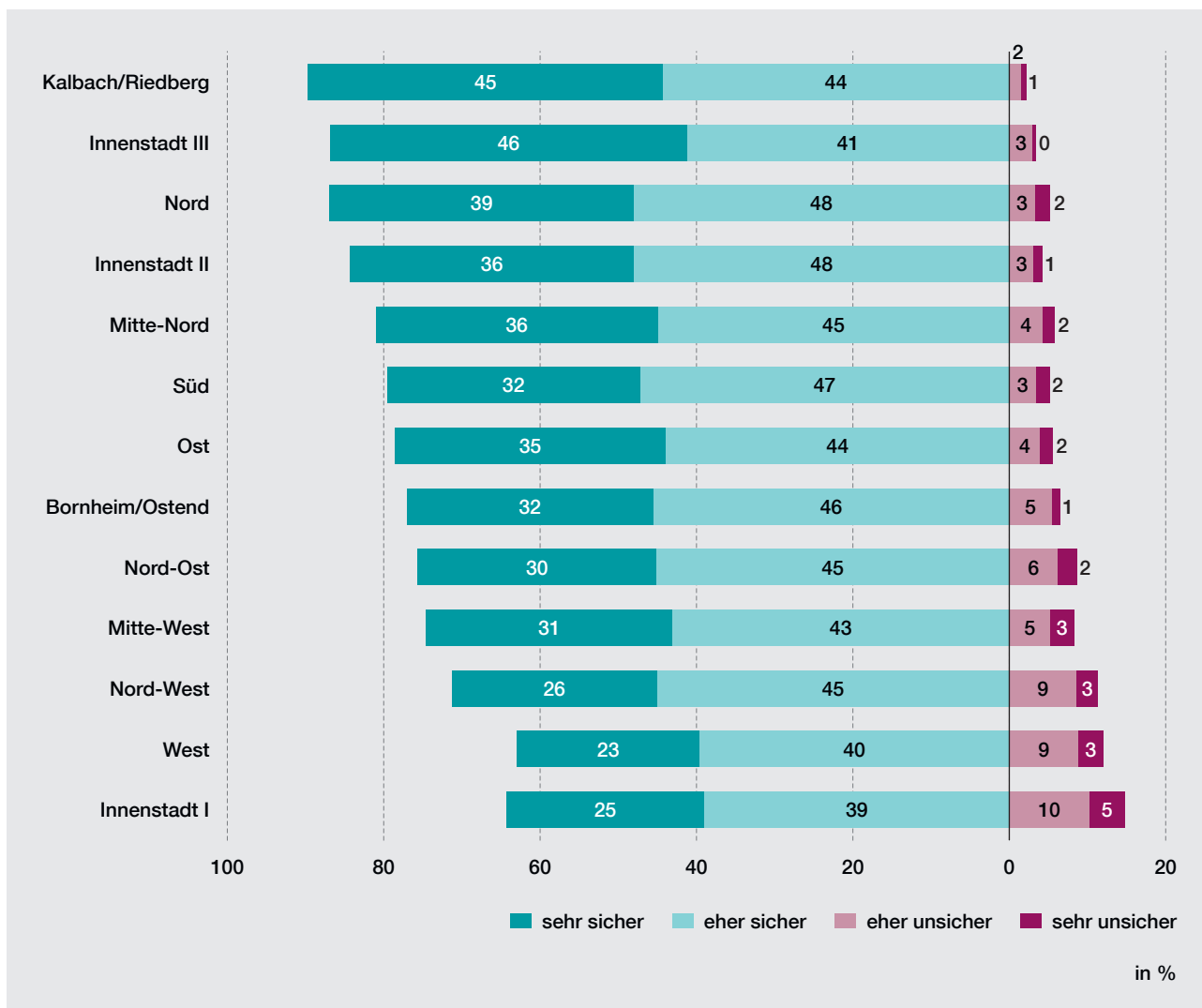

Sortiert nach Saldo aus sicher und unsicher. Differenz zu 100 Prozent = Anteil unentschiedener Personen.

### Sicherheitswahrnehmung innerhalb des Stadtgebiets unterschiedlich

Eine vergleichende Betrachtung zwischen den einzelnen Frankfurter Umfragebezirken zeigt, dass auch diesbezüglich ein unterschiedliches Empfinden von Sicherheit und Unsicherheit besteht. Diese wahrgenommenen Unterschiede betreffen – einmal abgesehen von der Wohnung – alle diejenigen abgefragten Orte und Lebensräume, die einen stärkeren lokalen Bezug aufweisen, nämlich das Wohnumfeld, die Haltestellen von Bus und Bahn sowie der Aufenthalt in öffentlichen Verkehrsmitteln.

Die explizit gestellten Abfragen des Sicherheitsempfindens für das jeweilige Wohnumfeld bei Tag

und nach Einbruch der Dunkelheit zeigen ein insgesamt vom überwiegenden Teil der Frankfurterinnen und Frankfurter empfundenes Sicherheitsgefühl. Bei näherer Betrachtung offenbarten sich jedoch Unterschiede dahingehend, dass die Umfragebezirke Kalbach/Riedberg, Innenstadt III und Nord als überdurchschnittlich sicher wahrgenommen werden (87 % bis 89 %). Am anderen Ende der Skala stehen die Umfragebezirke Nord-West, Innenstadt I und West, für die die stadtweit geringsten Level an wahrgenommener Sicherheit (71 % bis 63 % fühlen sich sicher) und dementsprechend das größte Unsicherheitsempfinden bestehen.

### Wer sich sicherer fühlt, lebt auch eher gerne in der Stadt

Die Bedeutung der für die Abfrage des Sicherheitsgefühls ausgewählten Frankfurter Orte bzw. Lebensräume wird durch den Umstand deutlich, dass sämtliche dieser sieben Items mit der Frage „Wie gerne leben Sie in Frankfurt?“ (siehe Kapitel 2) durchweg in einem statistisch nicht-zufälligem positiven Zusammenhang stehen, was – anders ausgedrückt – auch als „signifikante Korrelation“

bezeichnet wird. Für sämtliche Räume beginnend von eigener Wohnung und Wohnumfeld über Grünanlagen, Haltestellen, den ÖPNV und Bahnhöfen bis hin zur Innenstadt gilt gleichermaßen: Wer sich dort sicherer fühlt, lebt auch tendenziell eher gerne in Frankfurt. Zwar handelt es sich um einen jeweils durchweg schwach messbaren Zusammenhang, aber dass das Empfinden von Sicherheit im städtischen Kontext mit dazu beiträgt, sich in Frankfurt wohlfühlen, ist statistisch zweifelsfrei belegt.

## Digitalisierung

Als eines der wechselnden Sonderthemen enthielt die Umfrage „Leben in Frankfurt 2021“ ein Fragen-set zum Thema Digitalisierung. Neben allgemeinen Aspekten, wie die Frankfurterinnen und Frankfurter Digitalisierung sehen und mit ihr umgehen, wurden auch Fragen dazu gestellt, welche Bedeutung die Bürgerinnen und Bürger der Digitalisierung von konkreten Aufgaben beimessen.

### Digitalisierung in zentralen Lebensbereichen sehr wichtig

Die Digitalisierung hat für die Frankfurterinnen und Frankfurter insgesamt eine sehr hohe Bedeutung. Ganz allgemein hält fast die Hälfte (48 %) die Digitalisierung für sehr wichtig, ein weiteres knappes Drittel (31 %) für wichtig. Nur sechs Prozent der Bevölkerung sind der Meinung, Digitalisierung sei ganz allgemein eher oder sehr unwichtig. Kaum überraschend räumen insbesondere junge Menschen zwischen 18 bis unter 35 Jahre der Digitalisierung eine besonders hohe Bedeutung bei (59 %), während dies in der Altersgruppe der zwischen 65- bis 79-Jährigen nicht einmal jede bzw. jeder Dritte (30 %) tut.

### Bürgerinnen und Bürger messen Digitalisierung der Stadtverwaltung hohe Bedeutung bei

Ganz ähnlich ist das Meinungsbild in Bezug auf die Digitalisierung bei den Angeboten der Stadtverwaltung. Auch diese findet fast die Hälfte (47 %) sehr und knapp ein weiteres Drittel eher wichtig (31 %). Nur sehr wenige finden die Digitalisierung der städ-

tischen Angebote eher (4 %) oder sehr unwichtig (2 %).

### Zusammenhang zwischen Bedeutung der Digitalisierung für die Arbeit und Einkommen

Etwas stärker gehen die Meinungen mit Blick auf die Digitalisierung der eigenen Arbeitswelt auseinander. Mehr als die Hälfte der Frankfurterinnen und Frankfurter (54 %) findet Digitalisierung hier sehr wichtig. Für eine größere Minderheit als bei den anderen untersuchten Aspekten ist Digitalisierung für die eigene Arbeit jedoch eher (6 %) oder gar sehr unwichtig (5 %).

In Bereichen des Arbeitsmarkts, in denen mit einem Nettoäquivalenzeinkommen von 4 000 Euro und mehr besonders gut verdient wird, finden die dort Tätigen Digitalisierung besonders wichtig (76 % sehr wichtig). Gleichzeitig ist für jede bzw. jeden Zehnten mit einem Einkommen unter 1 000 Euro Digitalisierung in Bezug auf ihre bzw. seine Arbeit sehr unwichtig – deutlich häufiger als in Einkommensgruppen mit höheren Verdiensten.

### Gerade Junge verbringen viel Zeit im Internet

Im Mittel nutzen die Bürgerinnen und Bürger das Internet für private Zwecke etwa drei Stunden am Tag, ein Viertel sogar fünf Stunden und mehr.

Die durchschnittliche tägliche Nutzungsdauer ist je nach Alter sehr verschieden. In der Gruppe der 18- bis 35-Jährigen liegt die mittlere private Nutzungs-

Abb. 8.1 Wie wichtig ist die Digitalisierung ...

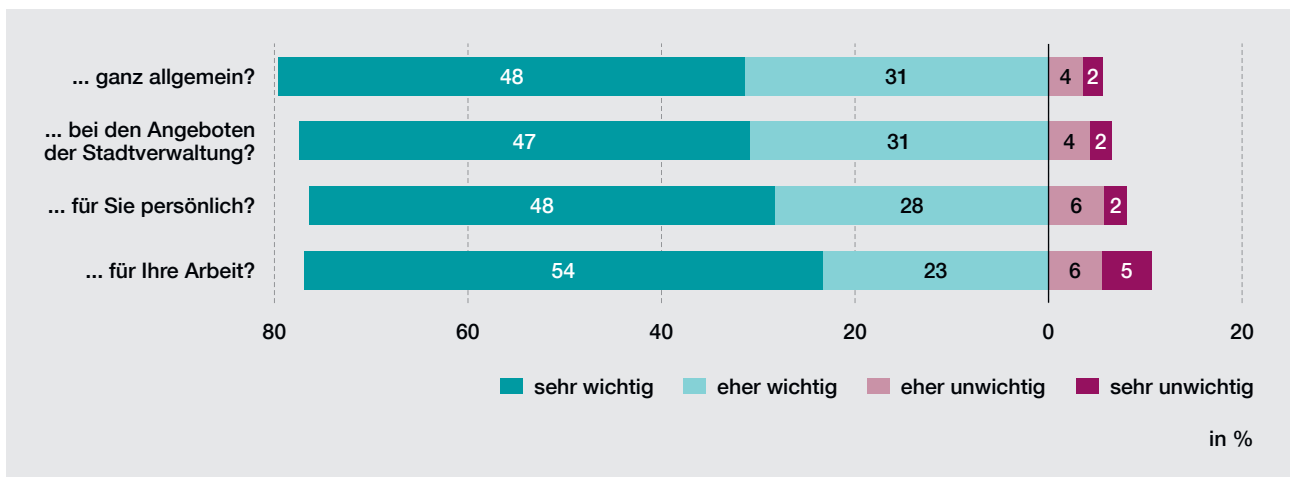

Sortiert nach Saldo aus wichtig und unwichtig.

dauer bei vier Stunden. Jede und jeder Vierte ist sogar sieben und mehr Stunden am Tag privat im Internet. In der Gruppe der jüngsten Erwachsenen, zwischen 18 bis 25 Jahren, ist rund jede bzw. jeder Fünfte neun Stunden und mehr im Netz.

Auch ältere Jahrgänge nutzen das Internet täglich mehrere Stunden für private Zwecke. Obwohl in der Regel nicht mehr berufstätigen Bürgerinnen und Bürgern über 65 bis 79 Jahre häufig mehr private Zeit zur Verfügung stehen dürfte, nutzen diese das Internet durchschnittlich kürzer als Jüngere. Im Mit-

tel sind sie zwei Stunden online. Ein Viertel dieser Gruppe ist drei Stunden und mehr im Internet.

**Acht von zehn nutzen Online-Banking**

Galt die Abwicklung von Finanzdienstleistungen über das Internet zur Jahrtausendwende noch als vergleichsweise unsicher, hat sich die Nutzung digitaler Finanzdienstleistungen mittlerweile fest etabliert. Rund acht von zehn Bürgerinnen und Bürgern nutzen Online-Banking, fast zwei Drittel die Möglichkeit, kontaktlos zu bezahlen. Auch Online-Be-

**Abb. 8.2 Wie viele Stunden am Tag nutzen Sie normalerweise privat das Internet?**

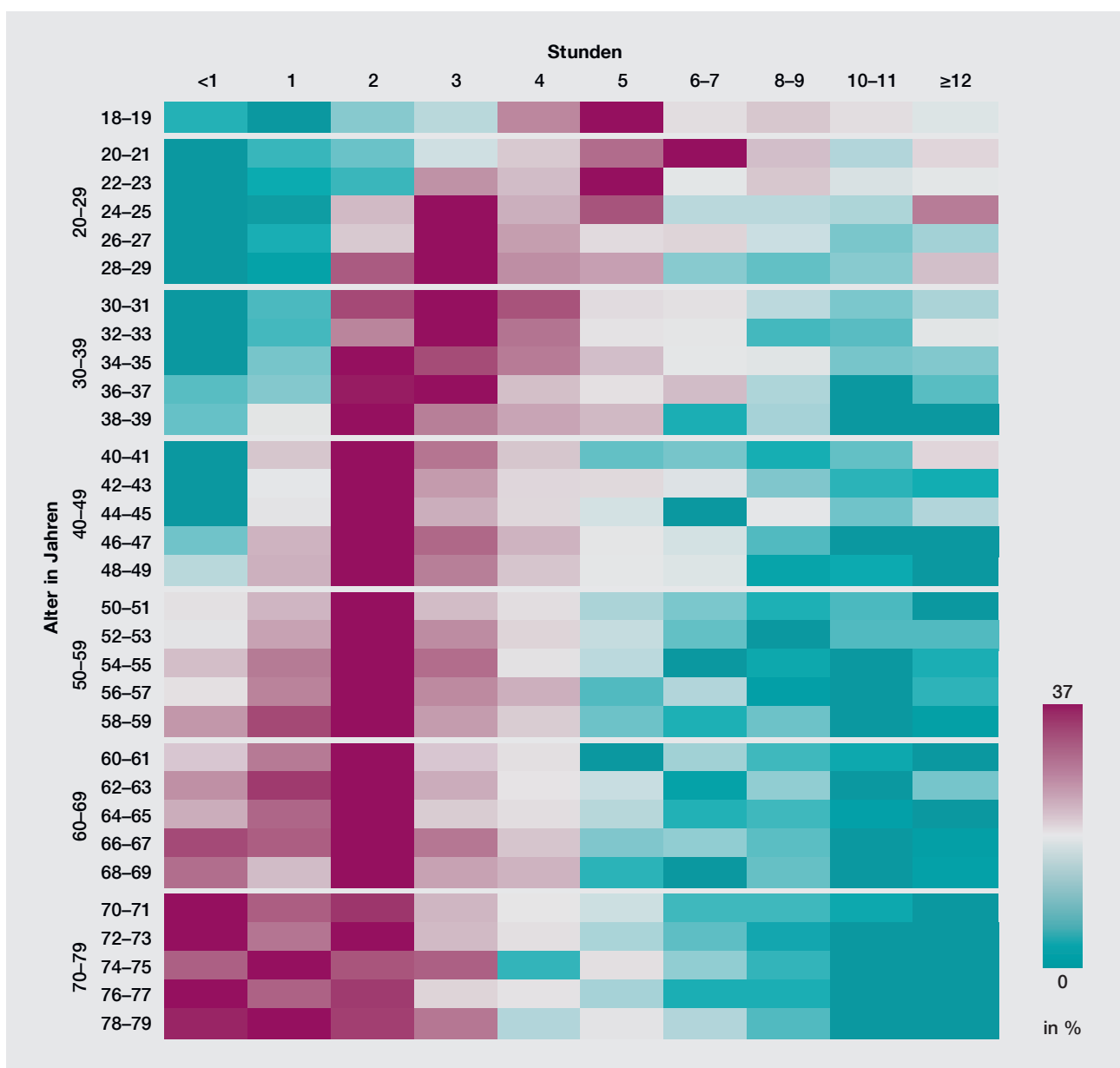

Anteil in der jeweiligen Altersgruppe in %.

zahldienste werden von knapp der Hälfte der Frankfurterinnen und Frankfurter zur Organisation ihrer Finanzen genutzt. Ihre Steuererklärung reichen immerhin vier von zehn digital bei den Finanzämtern ein. Mit Online-Brokerage-Angeboten erreichen die Banken im Durchschnitt allerdings nur 18 Prozent der Bevölkerung zwischen 18 und 79 Jahren.

### Alter und Schulbildung prägen Neigung zur Nutzung digitaler Finanzdienstleistungen

Die Affinität zur Nutzung von digitalen Finanzdienstleistungen unterscheidet sich deutlich nach Alter und Schulbildung. 91 Prozent der 18- bis unter 35-Jährigen nutzen Online-Banking. Unter den 65- bis 79-Jährigen tut dies gerade die Hälfte.

Noch deutlicher sind die Unterschiede zwischen Bürgerinnen und Bürgern unterschiedlicher schulischer Bildungsniveaus. Unter der Einwohnerschaft mit Abitur nutzen 90 Prozent Online-Banking und etwa jede bzw. jeder Vierte (26 %) einen Online-Broker. Dagegen machen nur gut ein Drittel der Bürgerinnen und Bürger ohne Schulabschluss Online-Banking (37 %) und gerade einmal ein Prozent nutzen Online-Broker.

**Abb. 8.3 Welche dieser digitalen Möglichkeiten nutzen Sie zur Organisation Ihrer Finanzen?**

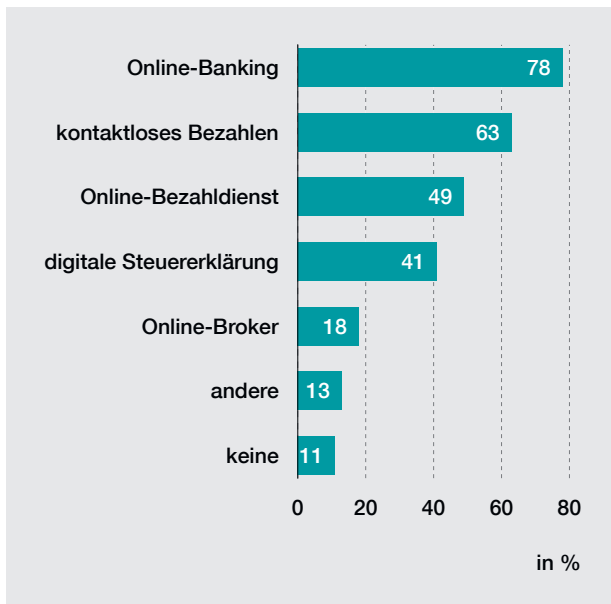

Mehrfachantworten möglich.

Die Nutzung von Online-Brokerage hat auch mit Einkommenseffekten zu tun. Finanzmarktrisiken, ob auf digitalem oder klassischem Weg, können nur

diejenigen eingehen, die über die notwendigen freien Mittel verfügen. So nutzen Menschen mit einem monatlichen Nettoäquivalenzeinkommen von über 5000 Euro Online-Broker zehnmal häufiger (Nutzungsanteil 40 %) als Bürgerinnen und Bürger mit weniger als 1000 Euro im Monat (4 %).

Etwas mehr als jede bzw. jeder Zehnte nutzt keine digitalen Finanzdienstleistungen. Unter den 18- bis unter 35-Jährigen sind es nur vier, in der Altersgruppe über 64 Jahre 30 Prozent.

### Fast neun von zehn kennen Homepage der Stadt

Als Informationskanal der Stadt Frankfurt am Main nimmt deren Homepage frankfurt.de eine herausragende Stellung ein. 88 Prozent der Bürgerinnen und Bürger kennen sie. Die Präsenzen der Stadt in den sozialen Medien sind hingegen deutlich weniger bekannt. 23 Prozent kennen den Facebook-Auftritt, nur rund jede bzw. jeder Fünfte kennt städtische Inhalte auf Instagram. YouTube (13 %) und Twitter (12 %) spielen als Informationskanäle der Stadt für die Frankfurterinnen und Frankfurter eine noch kleinere Rolle in der Bevölkerung.

**Abb. 8.4 Welche der folgenden Informationskanäle der Stadt Frankfurt am Main sind Ihnen bekannt?**

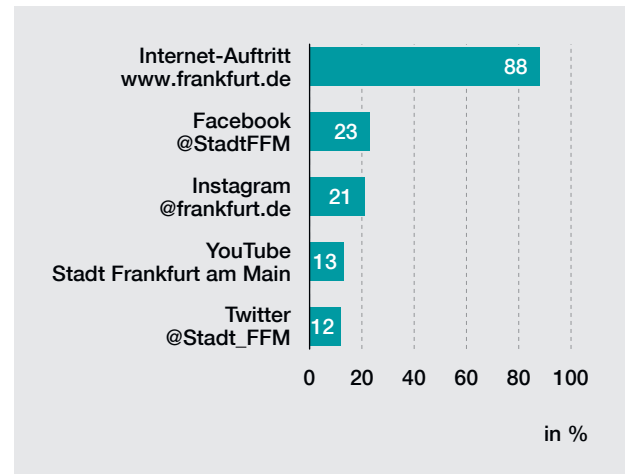

Mehrfachantworten möglich.

### Digitalisierung in Schulen, Ämtern und Verwaltung sehr wichtig

Die Digitalisierung hat für die Bevölkerung gerade im Hinblick auf ihre konkrete Umsetzung eine große Bedeutung. Die Umsetzung der abgefragten Aufgaben finden durchweg mehr als die Hälfte sehr oder eher wichtig.



Die wichtigste Aufgabe ist aus Sicht der Bürgerinnen und Bürger, dass die Schulen mit digitaler Technik ausgestattet werden. Fast zwei Drittel (65 %) halten dies für sehr wichtig, weitere 20 Prozent für eher wichtig. Auch den Ausbau der Möglichkeit, Termine bei den Ämtern online zu vereinbaren (57 %) bzw. Anträge online zu stellen und eine digitale Antwort zu erhalten (54 %), finden mehr als die Hälfte sehr wichtig.

**Gerade Jüngere und Gutverdienende wünschen sich digitale Verwaltungsleistungen**

Für wie wichtig es gehalten wird, Anträge online stellen und eine digitale Antwort der Verwaltung erhalten zu können, variiert stark mit dem Alter aber

auch mit dem Einkommen. 70 Prozent der Jüngeren bis unter 35 Jahre finden die Umsetzung sehr wichtig. Menschen mit einem Nettoäquivalenzeinkommen von 4 000 Euro und mehr sogar zu über 70 Prozent. Unter den 65-Jährigen und Älteren räumt hingegen nur gut ein Viertel (27 %) der digitalen Antragstellung eine hohe Priorität ein.

Vergleichsweise weniger vordringlich sieht die Bevölkerung den Ausbau freien WLANs in Gastronomie und Einzelhandel und des, vor allem für ein Fachpublikum interessanten, Open-Data Portals zur direkten Nutzung kommunaler Daten (57 % bzw. 56 % sehr oder eher wichtig). Auch die etwas abstrakt klingende Optimierung des Parkraummanagements

**Abb. 8.5 Wie wichtig ist Ihnen die Digitalisierung folgender Aufgaben?**

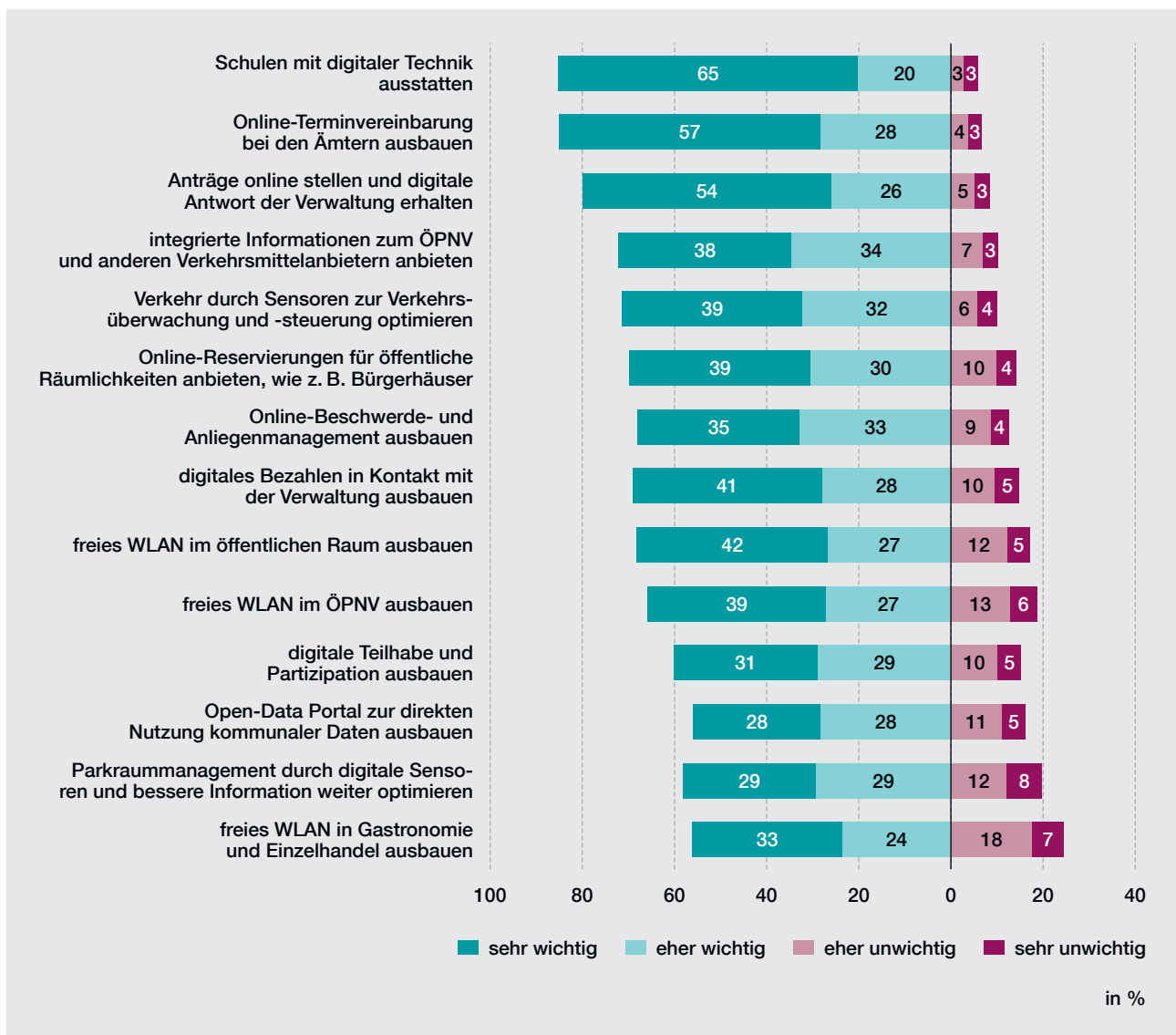

Sortiert nach Saldo aus wichtig und unwichtig. Differenz zu 100 Prozent = Anteil unentschiedener Personen.

durch digitale Sensoren und bessere Information wird seltener als andere Digitalisierungsaufgaben für sehr bzw. eher wichtig gehalten (58 %).

### Homeoffice – durch Corona von der Randerscheinung zum Mainstream

Durch die Kontaktbeschränkungen im Zuge der Corona-Pandemie hat sich auch der Arbeitskontext vieler Bürgerinnen und Bürger verändert. Homeoffice wurde von einer Randerscheinung zur mehrheitlich genutzten Arbeitsform.

Vor der Corona-Pandemie arbeitete nur ein Fünftel mindestens einmal in der Woche im Homeoffice. Fast zwei Drittel (64 %) waren nie im Homeoffice bzw. ihnen war dies aufgrund ihrer Tätigkeit nicht möglich.

Ganz anders während der Corona-Pandemie: Mehr als ein Drittel (37 %) arbeitet (nahezu) täglich im Homeoffice, insgesamt mehr als die Hälfte (53 %) mindestens einmal in der Woche.

### Mehrheit wünscht sich Homeoffice mindestens zweimal in der Woche

Eine Ausweitung der Möglichkeit über das während der Pandemie erreichte Maß hinaus im Homeoffice zu arbeiten, scheint jedoch nicht der mehrheitliche Wunsch der Frankfurterinnen und Frankfurter zu sein. Im Gegenteil: Nur 15 Prozent würden gerne (nahezu) täglich im Homeoffice arbeiten, etwas mehr als ein Drittel (36 %) gerne zwei bis drei Mal pro Woche. Der Umfang von Erwerbstätigkeit im heimischen Büro während der Pandemie ging bzw. geht also deutlich über das im Durchschnitt gewünschte Maß hinaus.

Abb. 8.7 In welchem Umfang würden Sie gerne im Homeoffice/mobil arbeiten wollen?

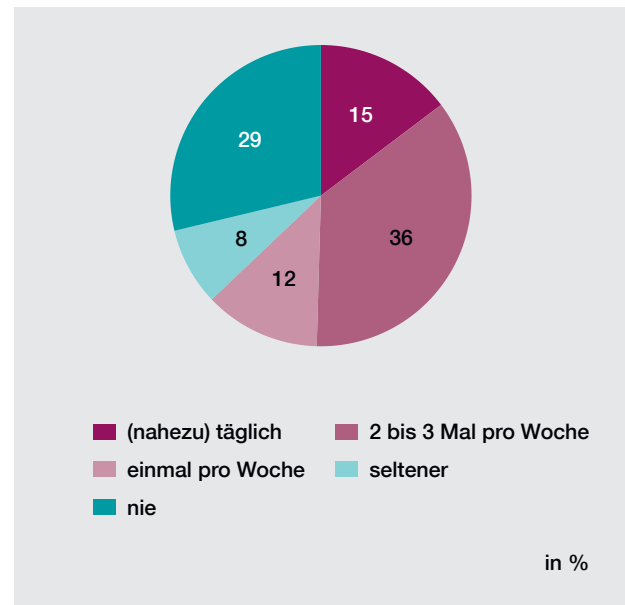

Nur Erwerbstätige.

### Deutliches Votum für Verschärfung des Datenschutzes

Sehr sensibel zeigt sich die Mehrheit der Bürgerinnen und Bürger mit Blick auf den Datenschutz. 62 Prozent wünschen sich bei der Nutzung digitaler Technologien, dass der Datenschutz deutlich bzw. eher verschärft wird. Ein gutes Viertel ist mit dem momentanen Datenschutz zufrieden (27 %) und lediglich elf Prozent sprechen sich dafür aus, diesen eher bzw. deutlich zu lockern. Gerade die unteren

Abb. 8.6 Wie häufig arbeiten/arbeiteten Sie im Homeoffice/mobil?

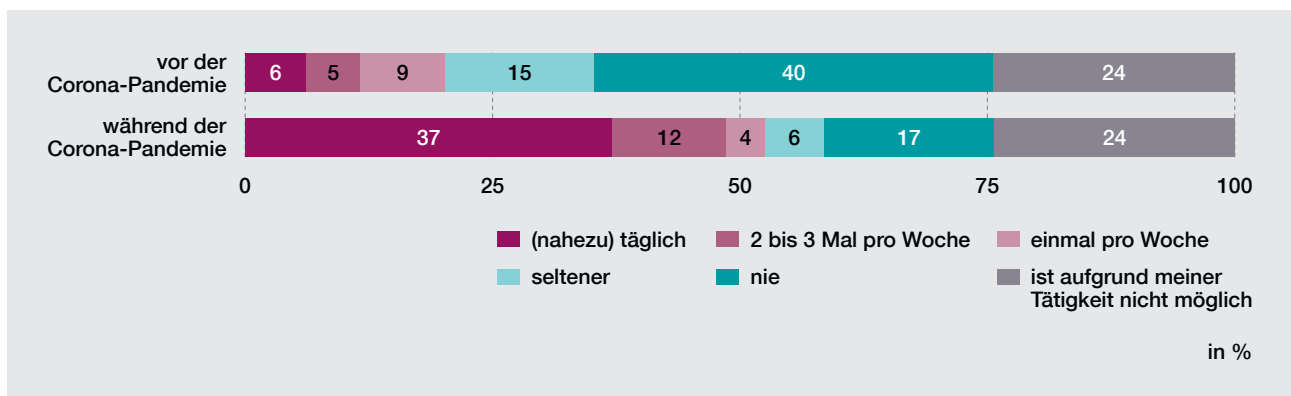

Nur Erwerbstätige.

**Abb. 8.8 Wie sollte der Datenschutz bei der Nutzung digitaler Technologien weiterentwickelt werden?**

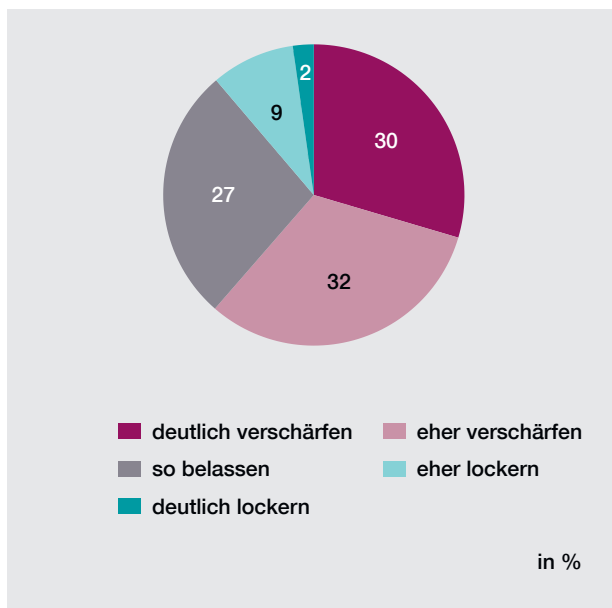

Einkommensgruppen legen besonders großen Wert auf Datenschutz im digitalen Raum. Mit steigendem Einkommen, nimmt das Plädoyer für eine Verschärfung des Datenschutzes ab.

#### Mehrheit hat zumindest teilweise das Gefühl, bei Digitalisierung nicht mithalten zu können

Alle Bürgerinnen und Bürger auf dem Weg einer stetig fortschreitenden Digitalisierung mitzunehmen, erscheint als große Herausforderung. So hat ein Drittel teilweise das Gefühl, dass sich die digitale Technik so schnell entwickelt, dass es nicht mehr mithalten kann. 14 Prozent empfinden dies stark und sieben Prozent sogar sehr stark.

Abhängig ist das Gefühl, mit technischen Entwicklungen nicht mehr mitzukommen, insbesondere von Alter und Bildungsgrad. Menschen über 65 bis unter 80 Jahre haben zu 16 Prozent sehr stark das Gefühl, nicht mehr mithalten zu können, ein knappes Viertel (23 %) stark. Noch etwas häufiger fühlen sich Bürgerinnen und Bürger ohne Schulabschluss sehr stark (17 %) oder stark (24 %) von der Entwicklung digitaler Technik überfordert. Unter den Menschen mit Hochschulreife und den Jungen bis unter 35 Jahre haben nur vier Prozent sehr stark und etwa jede bzw. jeder Zehnte stark das Gefühl, nicht mehr mit der Entwicklung digitaler Technik mithalten zu können.

**Abb. 8.9 Haben Sie das Gefühl, dass sich die digitale Technik so schnell entwickelt, dass Sie nicht mehr mithalten können?**

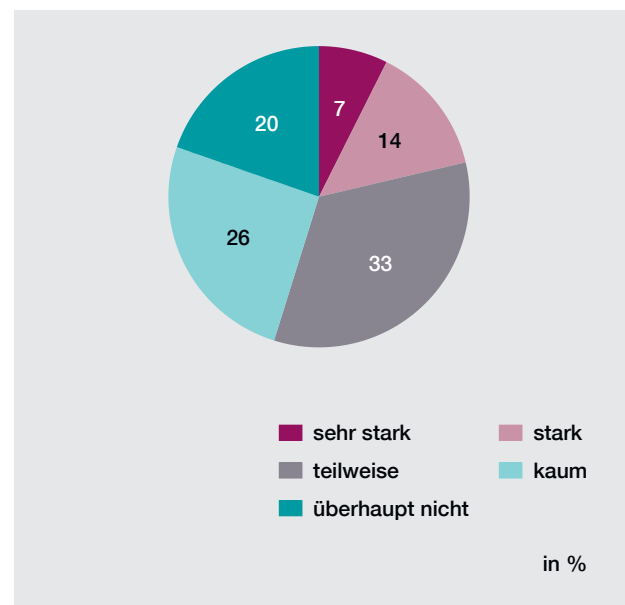

## Corona

Die Umfrage „Leben in Frankfurt“ behandelt normalerweise jedes Jahr ein Sonderthema. Im Jahr 2021 ist mit der anhaltenden Corona-Pandemie ein zweites Thema, neben dem Sonderthema Digitalisierung, in den Fokus der Umfrage gerückt.

Um die Ergebnisse einordnen zu können, zeigt Abbildung 9.1 eine kompakte Chronik der Corona-Pandemie sowie die 7-Tage-Inzidenz für Deutschland

und Frankfurt am Main bis zum 14. September 2021. Der Erhebungszeitraum der Umfrage lag zwischen dem 16. April und dem 21. Juli 2021, somit im Anschluss an den zweiten Shutdown und während der laufenden Impfkampagne. Die Infektionszahlen bewegten sich zu dieser Zeit auf einem niedrigen Niveau.

**Abb. 9.1 Chronik der Corona-Pandemie und 7-Tage-Inzidenz für Deutschland und Frankfurt am Main bis zum 14. September 2021**

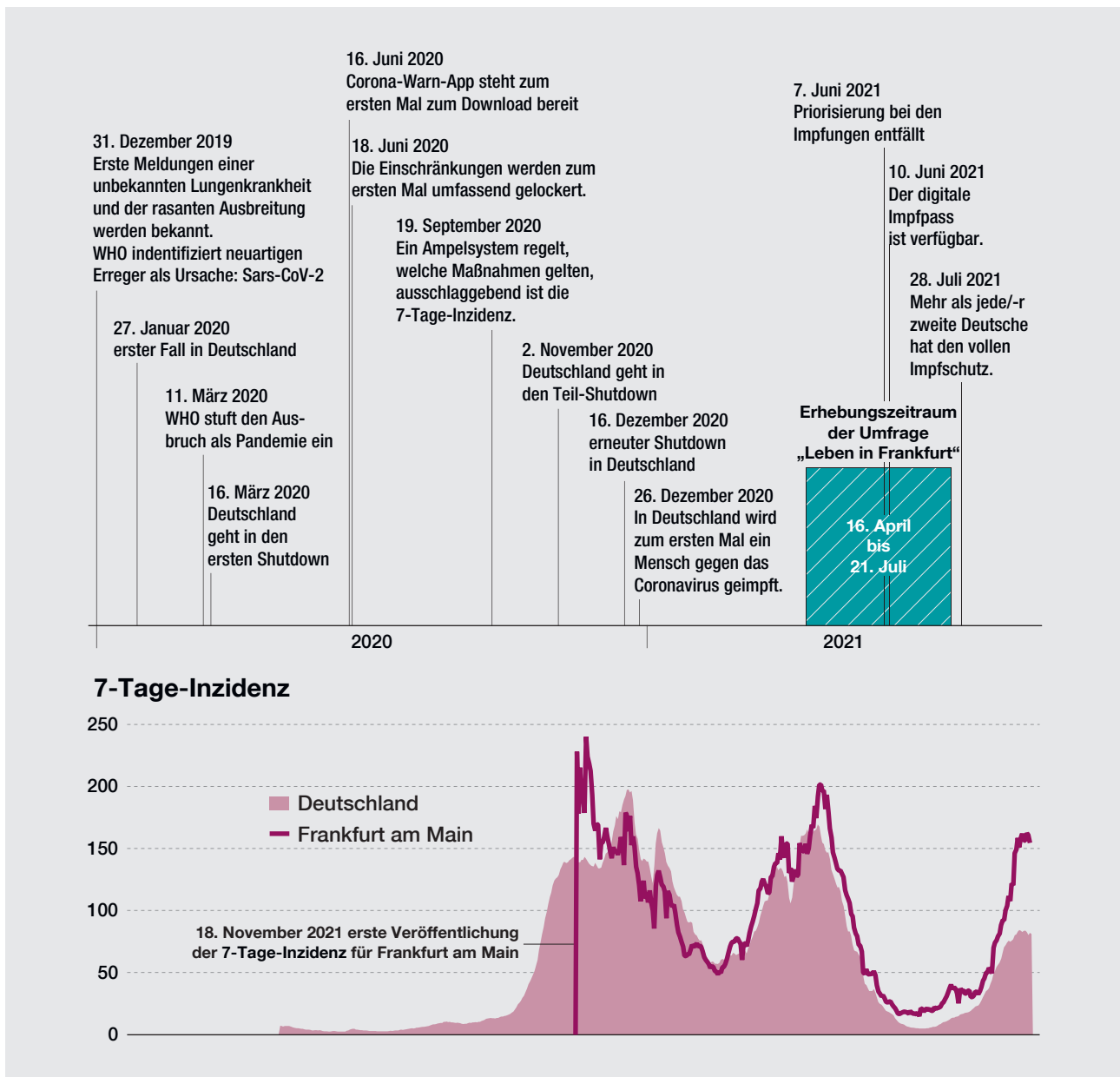

Quelle: Bundesgesundheitsministerium; Robert-Koch-Institut.

### Kurzarbeit die häufigste Folge für betroffene Erwerbstätige

Die unterschiedlichen Maßnahmen zur Bekämpfung der Corona-Pandemie hatten im Bereich der Wirtschaft direkte Auswirkungen sowohl auf Unternehmen als auch auf Arbeitnehmerinnen und Arbeitnehmer. Um die individuellen Folgen abzubilden, wurden Erwerbstätige gefragt, inwiefern sie während der Pandemie persönlich von Kurzarbeit, Kündigung, Firmeninsolvenz oder Umsatzrückgang betroffen waren.

Mehr als zwei von drei Antwortenden haben angegeben, von keinem der genannten Punkte betroffen gewesen zu sein. Am häufigsten berichteten Erwerbstätige davon, dass sie aufgrund der Corona-Pandemie in Kurzarbeit arbeiten (16 %).

Unterscheidet man den Anteil derjenigen, die angegeben haben, von Kurzarbeit betroffen gewesen zu sein, anhand des höchsten Schulabschlusses, zeigt sich, dass Personen mit Hochschulreife seltener (14 %) von Kurzarbeit betroffen sind als Personen mit einem Hauptschulabschluss (17 %) oder einem Realschulabschluss (19 %). Dies erklärt sich zum Teil durch die von den Einschränkungen besonders betroffenen Branchen des Handels, Gastgewerbes und Verkehrs und Lagerei, in denen Personen mit Haupt- oder Realschulabschluss überrepräsentiert sind.

Weitaus seltener berichten Arbeitnehmerinnen und Arbeitnehmer von einer Kündigung (5 %) oder dem Wegfall der Arbeitsgelegenheit (3 %).

**Abb. 9.2** Waren bzw. Sind Sie durch die Corona-Pandemie von Kurzarbeit, Kündigung, Firmeninsolvenz oder Umsatzrückgang betroffen?

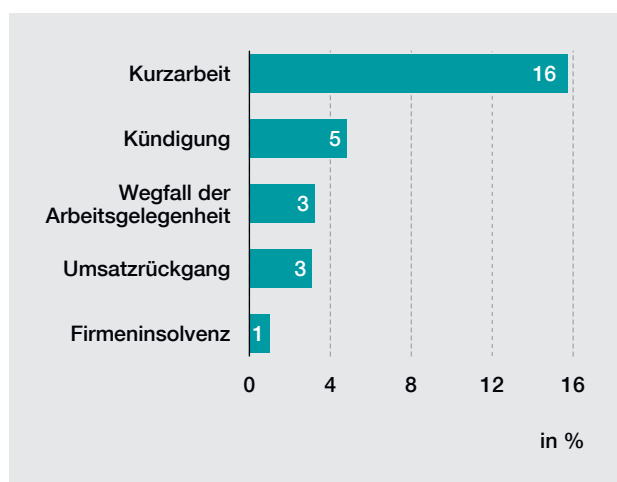

Nur Erwerbstätige. Mehrfachantworten möglich.

Die politischen Maßnahmen zur Stützung des Arbeitsmarktes und dem Erhalt von Beschäftigungsverhältnissen waren somit für eine breite Mehrheit in Frankfurt effektiv.

Von einer Firmeninsolvenz betroffen gewesen zu sein, berichtet lediglich ein Prozent der Befragten. Diese Auskunft ist unter der Einschränkung zu sehen, dass die Insolvenzantragspflicht bis Ende April 2021 ausgesetzt war. Eine Einschätzung der Auswirkungen der Corona-Pandemie auf die Entwicklung der Insolvenzen ist nur langfristig möglich.

### Hohe Belastung von Familien durch die Schließung der Betreuungseinrichtungen

Neben den wirtschaftlichen Auswirkungen waren im privaten Bereich insbesondere Kinder und deren Familien von den Einschränkungen der Corona-Pandemie betroffen und einer sich stetig verändernden Lage ausgesetzt. Sowohl während des ersten Shutdowns im Frühjahr 2020 als auch während des zweiten Shutdowns im Winter 2020, waren die Schulen und Betreuungseinrichtungen für Kinder vollständig geschlossen.

Rund ein Drittel der Frankfurterinnen und Frankfurter wohnt in einem Haushalt, in dem Kinder leben. Von den Befragten mit Kindern im Haushalt haben mehr als 60 Prozent angegeben, von den Schließun-

**Abb. 9.3** Falls Sie minderjährige Kinder haben: Wie hoch war bzw. ist die Belastung durch die Schließung von Schulen und Kindertageseinrichtungen für Sie persönlich?

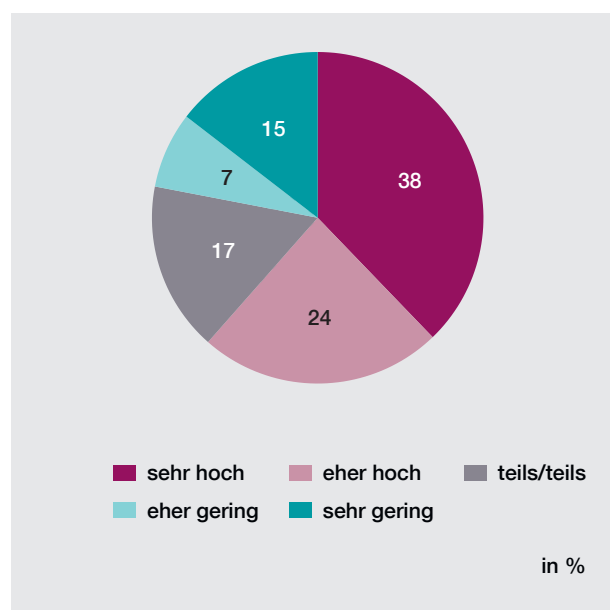

gen sehr hoch (38 %) oder eher hoch (24 %) belastet gewesen zu sein. Bei 15 Prozent der Antwortenden war die Belastung durch die Schließung der Betreuungseinrichtungen sehr gering.

### Zusammenhang zwischen Wohnverhältnissen und Belastung erkennbar

Durch die Kontaktbeschränkungen und Schließungen der Schulen und Betreuungseinrichtungen während der Corona-Pandemie wurde die Wohnung von Familien zum zentralen Lebensort. Die Ausstattung der Wohnung kann somit Einfluss auf die empfundene Belastung haben.

Im Mittel haben Personen mit Kindern im Haushalt 29 Quadratmeter pro Person an Wohnfläche zur Verfügung. Dem Drittel mit der geringsten Wohnfläche stehen weniger als 22 Quadratmeter pro Person, dem Drittel mit der meisten Wohnfläche mehr als 32 Quadratmeter pro Person zur Verfügung.

Betrachtet man die Angaben zur Belastung durch Schließung von Schulen und Kindertageseinrichtungen anhand der pro Person zur Verfügung stehenden Wohnfläche, zeigen sich deutlich Unterschiede zwischen den drei Gruppen. Während nahezu 70 Prozent der Personen mit weniger als 22 Quadratmeter pro Person angegeben haben, sehr hoch oder eher hoch belastet gewesen zu sein, waren es bei Personen mit mehr als 32 Quadratmetern pro Person zur Verfügung stehender Wohnfläche etwas mehr als 50 Prozent.

### Positive Auswirkungen der Pandemie auf die Umwelt, negative auf die Wirtschaft

Zum Abschluss des Themenblocks wurden die Frankfurterinnen und Frankfurter um deren Einschätzung zu den Auswirkungen der Corona-Pandemie auf spezifische Lebensbereiche gebeten.

Sehr positive Auswirkungen hat die Corona-Pandemie nach Ansicht der Befragten auf die Umwelt. Insgesamt 60 Prozent gehen davon aus. In der Tendenz zeigen die Antworten, dass die Pandemie insgesamt mehr zur Verfügung stehende Zeit im Alltag bringt.

Zwei von fünf gehen von positiven Auswirkungen der Pandemie auf den familiären Zusammenhalt aus. Der soziale Zusammenhalt in der Gesellschaft wird nach der Einschätzung der Befragten eher negativ beeinflusst (53 %).

Insgesamt, so die Einschätzungen, hat die Pandemie einen sehr negativen Einfluss (77 %) auf die allgemeine wirtschaftliche Entwicklung. Interessanterweise gehen die Befragten davon aus, dass die wirtschaftliche Entwicklung in Frankfurt von der Pandemie nicht so stark beeinflusst wird wie die allgemeine wirtschaftliche Entwicklung. Lediglich 69 Prozent gehen von negativen wirtschaftlichen Folgen aus. Frankfurt wird von den Bewohnerinnen und Bewohnern somit als wirtschaftlich stabil wahrgenommen. Davon, dass die Pandemie negative Folgen für die persönliche wirtschaftliche Situation hat, gehen lediglich 30 Prozent aus.

Abb. 9.4 Belastung durch die Schließung von Schulen und Kindertageseinrichtungen anhand der Wohnfläche in Quadratmetern pro Person



Abb. 9.5 Welche Auswirkungen hat die Corona-Pandemie Ihrer Meinung nach auf die folgenden Bereiche?



Sortiert nach Saldo aus positiven und negativen Auswirkungen. Differenz zu 100 Prozent = Anteil unentschiedener Personen.

## Beteiligung und Mitgestaltung

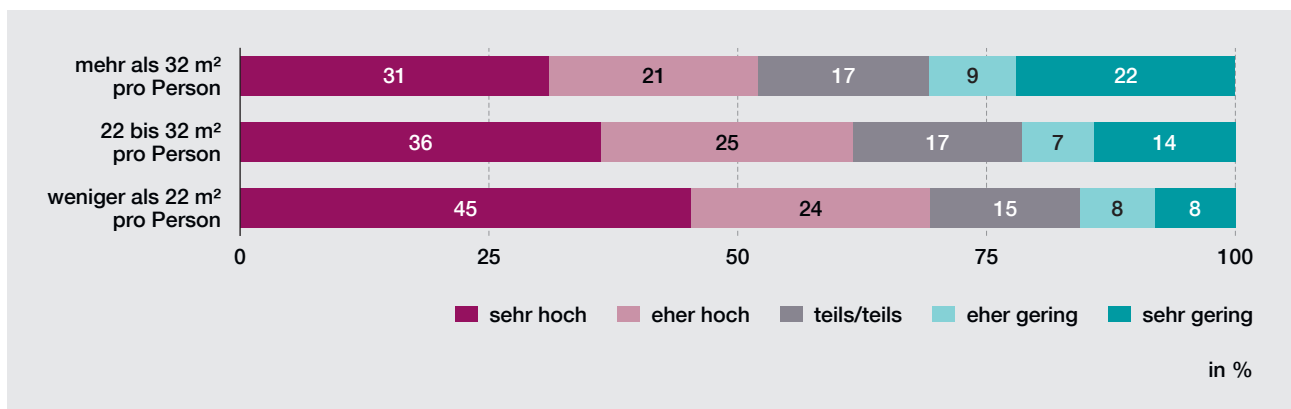
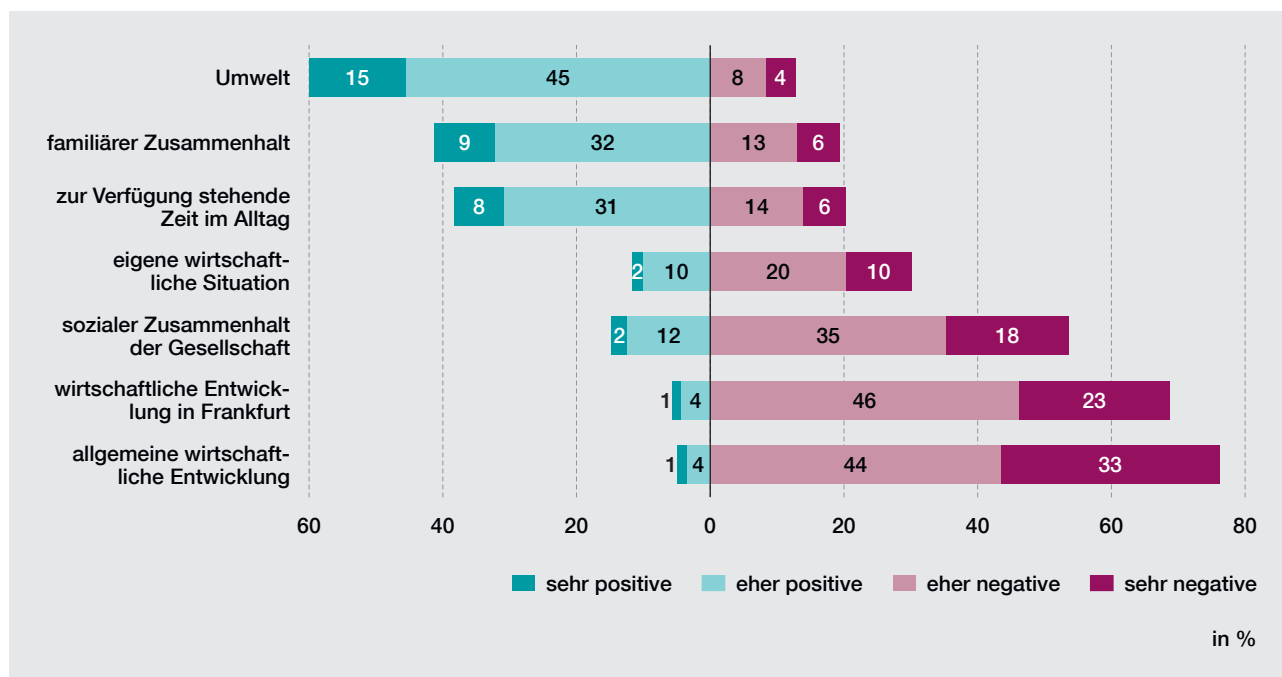
Die Stadt Frankfurt am Main hat das Ziel, die Bürgerinnen und Bürger an Meinungsbildungs- und Entscheidungsprozessen teilhaben zu lassen. Es bestehen bereits unterschiedliche Formen der Bürgerbeteiligung.

### Viele Bürgerbeteiligungsformate bisher selten genutzt

Die Frankfurterinnen und Frankfurter wurden sowohl in Hinsicht auf die Bekanntheit als auch die Nutzung der bestehenden Bürgerbeteiligungsformate Informationsveranstaltung/Bürgerversammlung, Bürgerfragestunde des Ortsbeirats, Beteiligungsportal „Frankfurt fragt mich“ und Planungswerkstätten befragt.

Die Antworten zeigen: Lediglich einem kleinen Teil der Frankfurterinnen und Frankfurter sind Bürgerbeteiligungsformate bekannt und nur eine Minderheit der Bevölkerung hat diese bisher aktiv genutzt.

Unter den genannten Bürgerbeteiligungsformaten sind die Bürgerversammlungen mit 35 Prozent am bekanntesten, demgegenüber sind lediglich zehn Prozent der Frankfurterinnen und Frankfurter Pla-

**Abb. 10.1 Welche der folgenden Arten der Bürgerbeteiligung sind Ihnen bekannt und welche haben Sie bereits genutzt?**

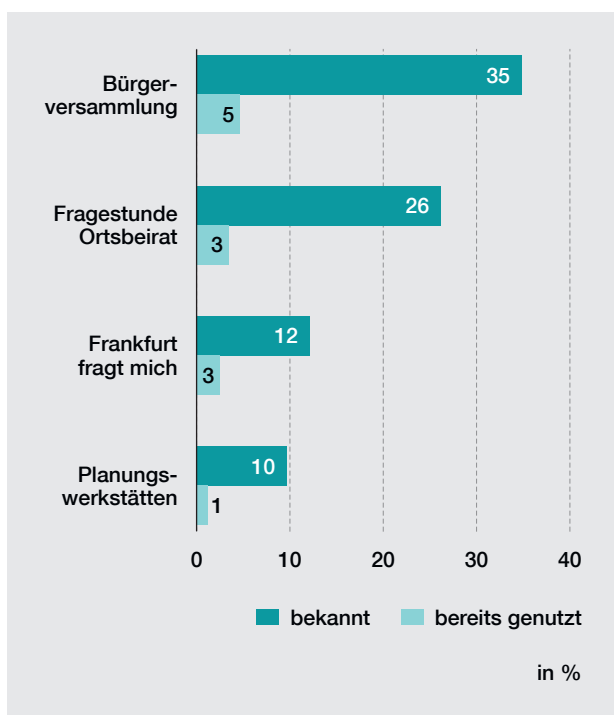

nungswerkstätten als Form der Bürgerbeteiligung bekannt. Nur eine Minderheit hat eines dieser Formate bereits genutzt. Die Werte schwanken zwischen einem und fünf Prozent.

### Prioritäten bei den politischen Handlungsfeldern deutlich erkennbar

Die Frankfurter Bevölkerung wurde um ihre Bewertung gebeten, inwiefern spezifische politische Handlungsfelder aus ihrer persönlichen Sicht vorrangig angegangen werden sollen. Die fünfstufige Bewertungsskala reicht von sehr wichtig bis sehr unwichtig. Parallel zur Prioritätensetzung wurde für die gleichen Handlungsfelder um die Einschätzung gebeten, inwieweit diese Dinge in Frankfurt bereits umgesetzt sind. Diese Skala reichte von sehr gut bis überhaupt nicht.

Eine große Mehrheit der Bürgerinnen und Bürger findet, dass es wichtig ist, bezahlbaren Wohnraum zu schaffen (91 %). Es ist das Handlungsfeld mit den höchsten Zustimmungswerten. Dahinter folgen Armut bekämpfen (88 %), Bildungsangebote verbessern (87 %) und Klima schützen (84 %). Jedes Handlungsfeld, bis auf Infrastruktur für den Autoverkehr ausbauen (43 %), wird von mehr als 60 Prozent der Frankfurterinnen und Frankfurter als wichtig angesehen.

Die Bewertung der Umsetzung weicht teilweise deutlich von der Prioritätensetzung ab. Auch hier wird insbesondere das Handlungsfeld bezahlbaren Wohnraum schaffen genannt. 68 Prozent der Frankfurterinnen und Frankfurter geben an, dass dies aus ihrer Sicht bisher kaum oder überhaupt nicht umgesetzt ist.

Ein geteiltes Bild ergibt sich für Bildungsangebote verbessern (24 %), Öffentliche Sicherheit erhöhen (27 %) und Klima schützen (29 %). Bei diesen Handlungsfeldern sehen jeweils rund ein Viertel der Bürgerinnen und Bürger dies als kaum oder überhaupt nicht umgesetzt an, während ein weiteres Viertel dies als gut umgesetzt ansieht.

Die Frankfurterinnen und Frankfurter denken, dass die Bereiche öffentliche Verkehrsangebote ausbauen (44 %), Arbeitsplätze schaffen (43 %), Wirtschaft fördern (42 %), Infrastruktur für den Radverkehr ausbauen (40 %) und Kulturangebote ausbauen (40 %) bereits gut umgesetzt sind. Jedes dieser Handlungsfelder ist von mehr als zwei von fünf Bürgerinnen und Bürgern gut bewertet.



Abb. 10.2 Wie wichtig ist Ihnen, dass folgende Dinge in Frankfurt vorrangig angegangen werden bzw. inwieweit sind die folgenden Dinge aus Ihrer Sicht in Frankfurt bereits umgesetzt?

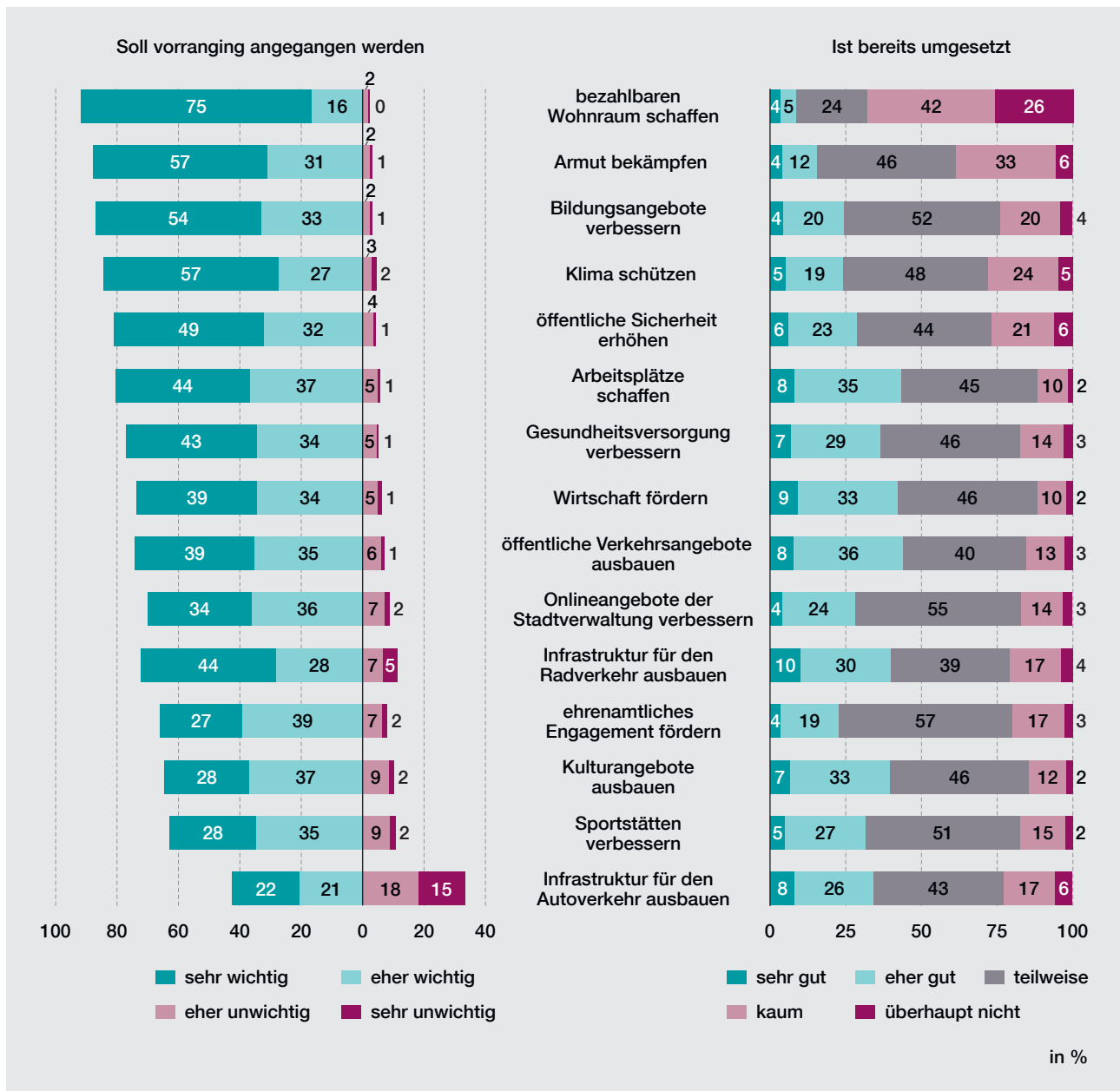

Sortiert nach Saldo aus wichtig und unwichtig. Differenz zu 100 Prozent = Anteil unentschiedener Personen.

### Interesse an der Bundespolitik am höchsten

Um ein möglichst umfassendes Bild zu erhalten, wurde das Interesse der Bürgerinnen und Bürger an unterschiedlichen politischen Ebenen, vom Ortsbeirat bis zur Europapolitik, erfragt.

Nahezu 30 Prozent der Frankfurterinnen und Frankfurter sind sehr oder eher an der Politik des eigenen Ortsbeirats interessiert. Dies zeigt, auch wenn nur wenige die Bürgerfragestunden der Ortsbeiräte nut-

zen, besteht dennoch Interesse an der politischen Arbeit in den lokalen Gremien.

Zwei von fünf Frankfurterinnen und Frankfurtern sind interessiert an der Politik des Stadtparlaments. Der gleiche Anteil der Bürgerinnen und Bürger in Frankfurt findet Interesse an der hessischen Landespolitik (59 %) sowie der Politik auf europäischer Ebene (59 %). Die Politik auf Bundesebene stößt auf das größte Interesse (74 %), sogar zwei von fünf

Abb. 10.3 Wie stark sind Sie interessiert an ...

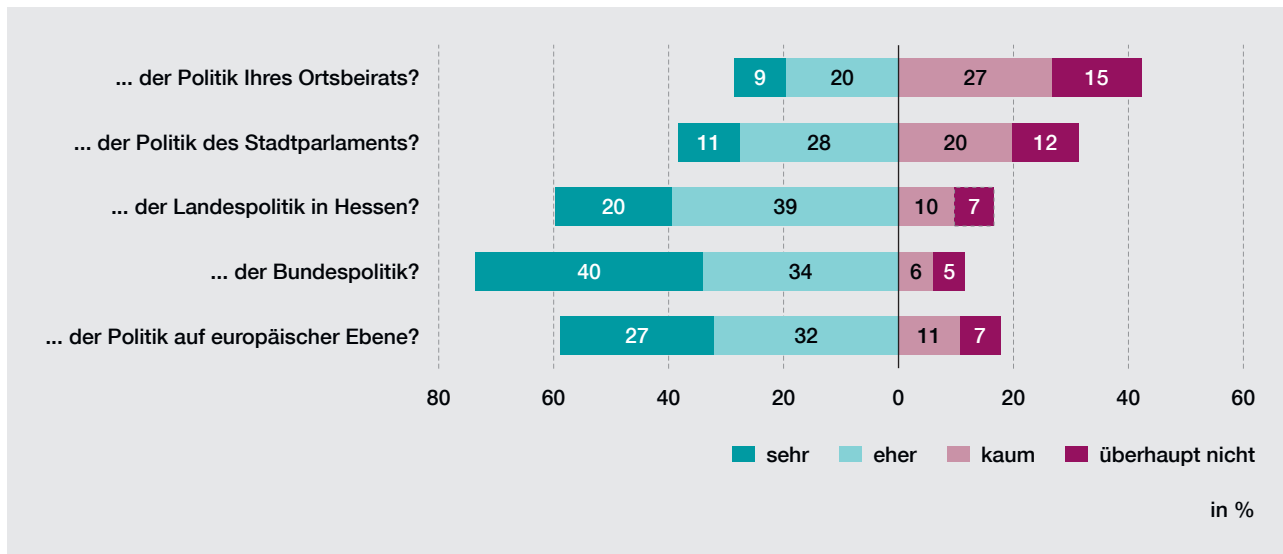

Differenz zu 100 Prozent = Anteil unentschiedener Personen.

Frankfurterinnen und Frankfurter haben sehr großes Interesse an der Bundespolitik.

### Wenige Frankfurterinnen und Frankfurter nicht wahlberechtigt

Am 14. März 2021 fanden in Hessen die Kommunalwahlen statt. In Frankfurt waren die Wählerinnen und Wähler dazu aufgerufen, ihre Stimmen zur Wahl der Stadtverordnetenversammlung abzugeben.

Abb. 10.4 Haben Sie bei den Kommunalwahlen am 14. März 2021 Ihre Stimme abgegeben?

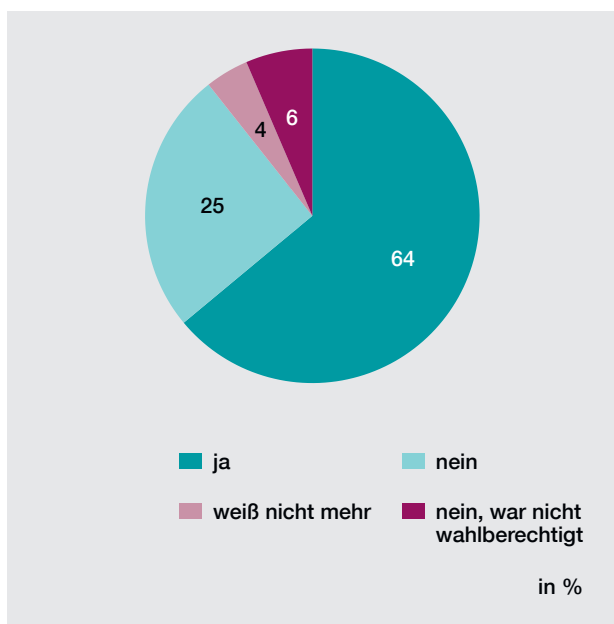

Gleichzeitig fanden die Ortsbeiratswahlen und die Wahlen zur Kommunalen Ausländer- und Ausländerinnenvertretung statt.

Ein Viertel der Befragten hat angegeben, bei den Kommunalwahlen ihre Stimme nicht abgegeben zu haben. Rund sechs Prozent der Teilnehmerinnen und Teilnehmer waren bei den Kommunalwahlen nicht wahlberechtigt.

### Zusammenhang zwischen Wohndauer und Beteiligung an den Kommunalwahlen

Ob eine Wahl als bedeutsam angesehen wird, hat einen direkten Einfluss auf die Entscheidung, sich an einer Wahl zu beteiligen. Beispielsweise hat die Wahlforschung gezeigt, dass Bundestagswahlen von den Wählerinnen und Wählern als wichtiger angesehen werden als Kommunalwahlen. Dies deuten auch die Ergebnisse zum politischen Interesse der Frankfurterinnen und Frankfurter an.

Die individuell zugemessene Bedeutung einer Kommunalwahl und die Beteiligung daran stehen in Zusammenhang mit der Wohndauer vor Ort. In Abbildung 10.5 dargestellt ist die Wahlbeteiligung der Frankfurterinnen und Frankfurter bei den Kommunalwahlen 2021 im Verhältnis zur Wohndauer in Frankfurt (in Jahren). Die Wahlbeteiligung ist das Verhältnis derjenigen, die angegeben haben bei den Kommunalwahlen gewählt zu haben, im Verhältnis zu denjenigen, die nicht gewählt haben oder es nicht mehr wissen. Die steigende Kurve zeigt einen positiven Zusammenhang, wonach mit der Wohndauer

in Frankfurt die Neigung zu wählen ansteigt. Insbesondere die Gruppen mit der kürzesten Wohndauer weisen eine weit unterdurchschnittliche Wahlbeteiligung bei den Kommunalwahlen 2021 auf.

**Abb. 10.5 Beteiligung an den Kommunalwahlen 2021 und Wohndauer in Frankfurt**

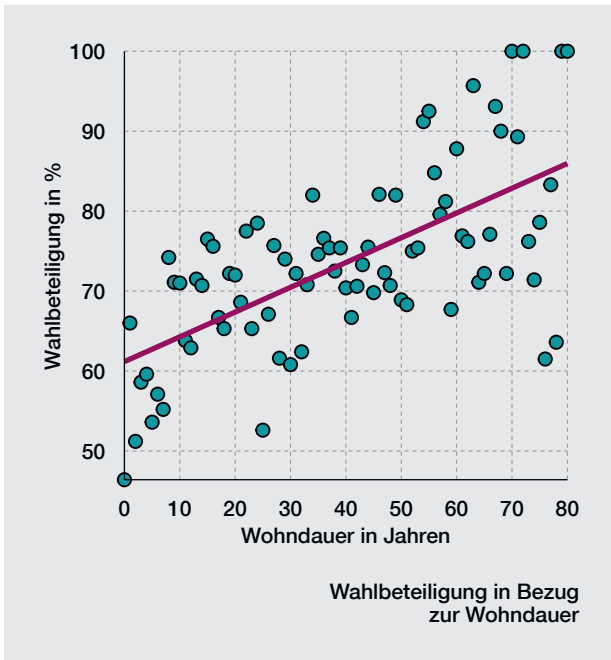

**Kandidierende selten der Grund, sich nicht an der Wahl zu beteiligen**

Rund 25 Prozent der Bürgerinnen und Bürger haben angegeben, bei den Kommunalwahlen ihre Stimme nicht abgegeben zu haben. Die Gründe dafür sind vielfältig.

Am häufigsten nennen die Frankfurterinnen und Frankfurter dafür persönliche Gründe (Arbeit, Krankheit, Urlaub o. ä.). 20 Prozent der Nichtwählerinnen und Nichtwähler finden, dass keine Partei ihre Interessen vertreten hat und zwölf Prozent ist mit dem politischen System unzufrieden. Lediglich neun Prozent haben die Nicht-Beteiligung an der Wahl auf die Kandidierenden zurückgeführt.

**Viele Mitglied im Sportverein oder ehrenamtlich aktiv**

Die Bürgerinnen und Bürger wurden nach ihrem Engagement und ihrer Mitgliedschaft in Vereinen und Verbänden gefragt. Rund 42 Prozent geben an, Mitglied in einem Verein zu sein oder sich anderweitig zu beteiligen. Dabei ist die Frankfurter Bevölkerung in unterschiedlichen Kontexten aktiv.

**Abb. 10.6 Nennen Sie uns bitte den Grund oder die Gründe dafür, warum Sie bei den Kommunalwahlen im März 2021 nicht gewählt haben.**

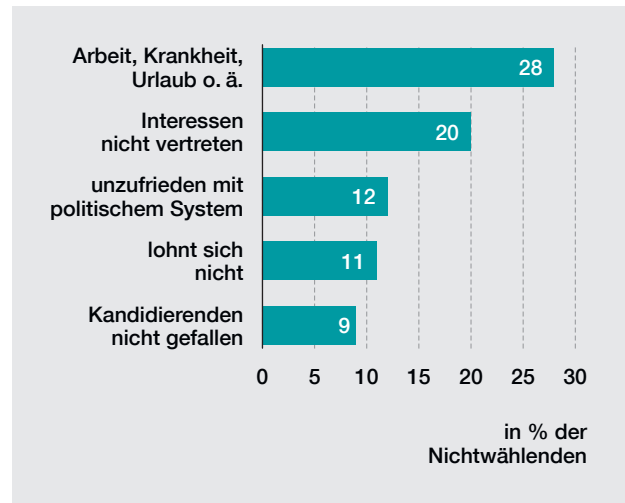

Mehrfachnennungen möglich.

Mit Abstand den höchsten Wert erreichen die Sportvereine, jede fünfte Frankfurterin und jeder fünfte Frankfurter ist Mitglied in einem Sportverein. 15 Prozent der Bevölkerung sind in Frankfurt ehrenamtlich aktiv. Lediglich drei Prozent geben an, in einer Partei und nur ein Prozent Mitglied einer Bürgerinitiative zu sein.

**Abb. 10.7 Sind Sie?**

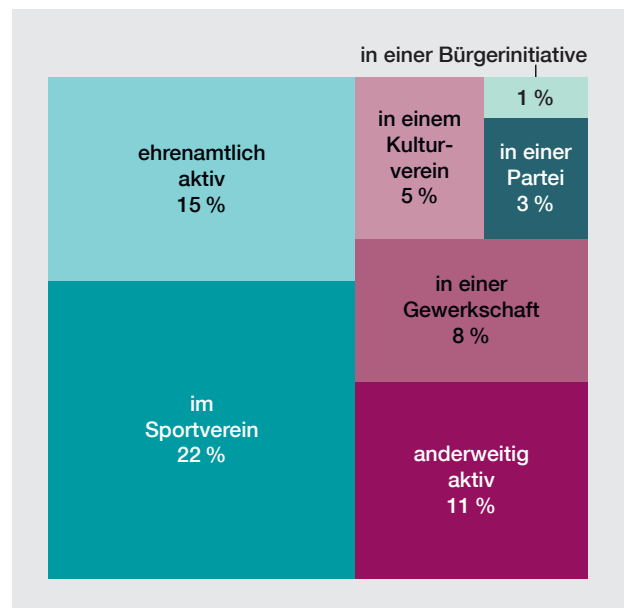

Mehrfachnennungen möglich.

## Methoden

### Konzeption – die Zielsetzung bestimmt die Herangehensweise

Das Ziel der in Frankfurt am Main seit 1993 zum 28. Mal realisierten Umfrage unter ihren Bürgerinnen und Bürgern besteht darin, in Regelmäßigkeit repräsentative Meinungen, Vorstellungen und Prioritäten der Frankfurter Bevölkerung zu erheben

und diese der städtischen Verwaltung als Anhaltspunkte für Planungen und Entscheidungen zur Verfügung zu stellen. Aus diesem Grund wurde das Erhebungsinstrument von vornherein als Mehrthemenumfrage mit fast ausschließlich standardisierten Fragestellungen entwickelt. Dieses im Hinblick auf die Zielsetzung bewährte Studiendesign wurde auch im Rahmen der vollständigen inhaltlichen und

Abb. 11.1 Räumliche Abgrenzung der Umfragebezirke

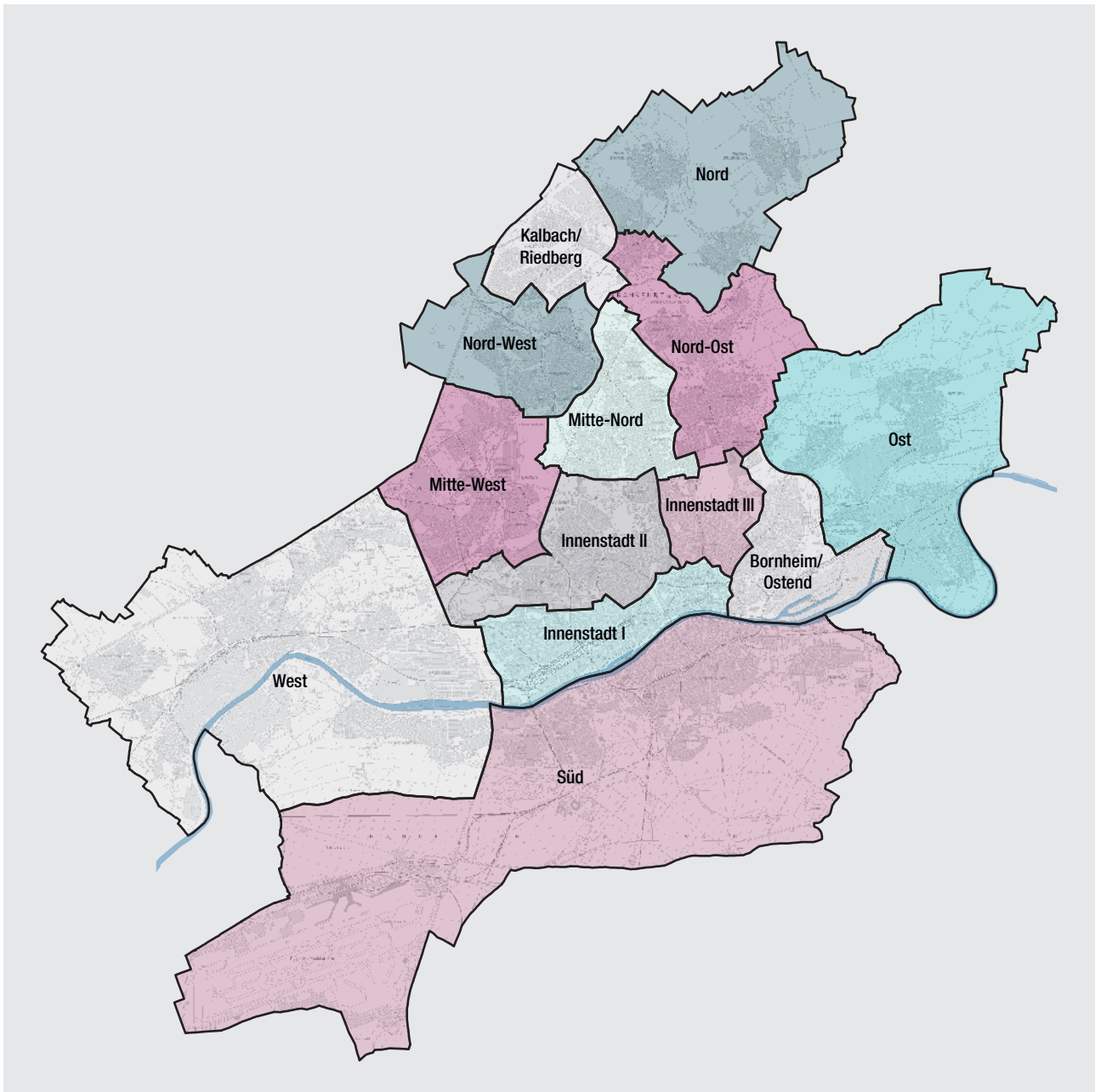

Quelle: Stadtgrundkarte: Stadtvermessungsamt Frankfurt a. M.

methodischen Überarbeitung für die aktuelle Auflage von „Leben in Frankfurt“ im Jahr 2021 in seinen wesentlichen Grundzügen beibehalten. Notwendige Änderungen wurden insbesondere hinsichtlich einer modernisierten hybriden Umfragemethodik und einer gegenüber früheren Umfragen deutlich vergrößerten Stichprobe umgesetzt, die statistisch fundierte Rückschlüsse auch für kleinräumige Bereiche zulässt.

### Grundgesamtheit – welche Bevölkerungsteile befragt werden

Die Grundgesamtheit bilden die in der Stadt Frankfurt am Main mit Hauptwohnsitz gemeldeten Bürgerinnen und Bürger im Alter zwischen 18 und 79 Jahren. Diese mit der Umfragepraxis anderer Städte vergleichbare Altersgrenze ermöglicht es, Ergebnisse über die Frankfurter Wohnbevölkerung im volljährigen Alter erzielen zu können. Zum Stichtag der Stichprobenziehung aus dem Melderegister am 31. Dezember 2020 handelte es sich hierbei um 594 692 Personen, die einem Anteil von 78,4 Prozent der Gesamtbevölkerung entsprachen.

Neben Ergebnissen auf gesamtstädtischer Ebene werden – erstmals in der Geschichte der Mehrthemenumfrage in der Stadt – Umfrageergebnisse auch kleinräumig auf statistisch gesicherter Basis ausgewiesen. Es wurden Umfragebezirke in enger Anlehnung an die bestehenden 16 Ortsbezirke Frankfurts gebildet. Die Ortsbezirke eins bis zehn und zwölf stellen gleichzeitig je einen Umfragebezirk dar, während aufgrund geringer Personenzahl die aneinandergrenzenden Ortsbezirke 13, 14 und 15 zum Umfragebezirk Nord und die Ortsbezirke 11 und 16 zum Umfragebezirk Ost zusammengefasst wurden. Bezüglich ihrer Größe unterscheiden sich diese dreizehn Umfragebezirke zum Teil erheblich voneinander. Im größten Umfragebezirk West sind 102 915 Personen innerhalb der Altersgruppe zwischen 18 und 79 Jahren gemeldet, während dies im kleinsten Kalbach/Riedberg nur 15 851 Menschen sind. Die exakten Zuschnitte der Umfragebezirke veranschaulicht Abbildung 11.1.

### Stichprobe – ein 52-teiliges Puzzle

Um einen nach statistischen Anforderungen ausreichend großen Rücklauf von rund 500 Personen oder mehr pro Umfragebezirk zu erzielen, wurde der Bruttoansatz für die Ziehung der Gesamtstichprobe auf 23 109 Personen berechnet. Bei der Ermittlung dieser Stichprobengröße wurde die nach den beiden dichotomisierten Merkmalen Staatsangehörigkeit und Altersklasse gruppenspezifisch unterschiedliche Rücklaufquote anhand vorliegender Daten aus

Weitergehende methodische Ausführungen, insbesondere zu den hier nicht oder nur ansatzweise behandelten Thematiken über die grundlegende Bedeutung von Umfragen, Theorie der Zufallsstichproben, Nonresponse-Problematik und Gewichtung, finden sich bei LEPPER, Timo, 2021. Was S(s)ie uns sagen – Methodenbericht zur Umfrage „Leben in Frankfurt“. In: *Frankfurter Statistische Berichte* [Online] 2021, S. 46-75. [Zugriff am: 08.02.2022] Verfügbar unter: [http://www.frankfurt.de/statistische\\_berichte](http://www.frankfurt.de/statistische_berichte)

der Vergangenheit in die Modellrechnung einbezogen. Während der Anteil beantworteter Fragebogen aus der Frankfurter Mehrthemenumfrage aus den Jahren 2018 und 2019 im Mittel zwar 30,6 Prozent betrug, variierte dieser zwischen 44,5 Prozent für die Gruppe der über 35-79-jährigen deutschen und 10,5 Prozent für die Gruppe der 18-34-jährigen ausländischen Frankfurterinnen und Frankfurter.

Abb. 11.2 Gruppenspezifischer Rücklauf 2018 und 2019

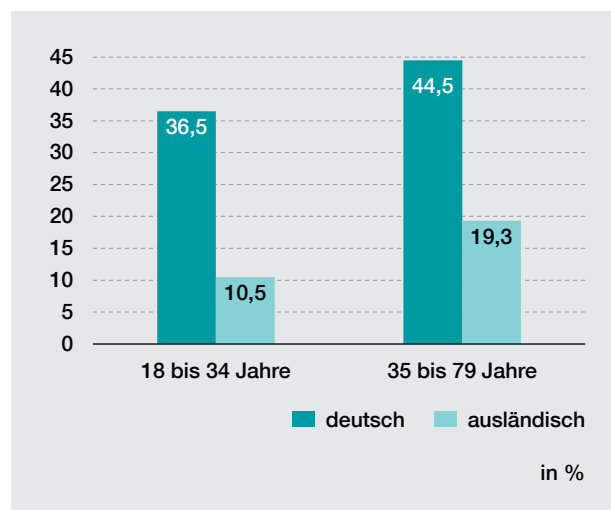

Quelle: Umfragen „Leben in Frankfurt 2018 und 2019“.

Auf Basis dieser Information konnte für jede der vier definierten Gruppen in jedem Umfragebezirk eine Stichprobengröße berechnet werden, die zum Ziel hat, die jeweiligen Gruppenanteile in der Gesamtpopulation anhand voraussagbarer Beteiligungsraten in der Nettostichprobe möglichst wieder vorzufinden. Dies bedeutet, dass vergleichsweise mehr Personen aus Gruppen mit unterdurchschnittlichem

Antwortverhalten kontaktiert werden mussten als deren Anteil an der Gesamtbevölkerung entsprach.

Im Rahmen eines disproportionalen Ansatzes wurde ungeachtet der unterschiedlichen Bevölkerungspopulationen innerhalb der dreizehn Umfragebezirke ein annähernd gleich großer Bruttostichprobenanteil zugrunde gelegt. Die Varianzen zwischen 1 537 und 2 092 pro Umfragebezirk einbezogenen Personen resultieren lediglich aus den unterschiedlichen Anteilen der darin enthaltenen Gruppen in Bezug auf Nationalität und Alter bzw. deren spezifischer Rücklaufwahrscheinlichkeiten.

Tab. 11.1 Personen in der Stichprobe

Umfragebezirk	insgesamt	deutsch		ausländisch	
		Alter ... Jahre			
		18 bis 34	35 bis 79	18 bis 34	35 bis 79
Innenstadt I	2 092	308	763	341	680
Innenstadt II	1 864	314	605	463	482
Innenstadt III	1 649	328	412	545	364
Bornheim/Ostend	1 724	296	435	518	475
Süd	1 807	289	528	496	494
West	1 946	232	592	457	665
Mitte-West	1 877	244	598	488	547
Nord-West	1 741	248	436	528	529
Mitte-Nord	1 661	287	390	552	432
Nord-Ost	1 752	238	436	531	547
Ost	1 826	210	509	520	587
Kalbach/Riedberg	1 633	250	375	569	439
Nord	1 537	236	303	628	370
<b>insgesamt</b>	<b>23 109</b>	<b>3 480</b>	<b>6 382</b>	<b>6 636</b>	<b>6 611</b>

Das Auswahlverfahren der zufällig in die Gesamtstichprobe zu ziehenden Personen fand somit auf zwei verschiedenen Ebenen bzw. Schichten statt. Auf der ersten Ebene wurde nach der Zugehörigkeit zu einem der 13 Umfragebezirke differenziert, auf der darunterliegenden zweiten Ebene gemäß der Anteile der vier miteinander verschränkten Nationalitäts- und Altersgruppen je Umfragebezirk. Im Ergebnis dieses doppelt geschichteten Stichprobenverfahrens ergaben sich aus der Kombination dieser beiden Ebenen 52 (13 mal vier) verschiedene Substichproben.

Als zusätzlicher Anreiz, an der Umfrage teilzunehmen, wurden Incentives eingesetzt. Hierbei handelte es sich um kleinere geldwerte Geschenke in

Abb. 11.3 Doppelt geschichtetes Stichprobenverfahren

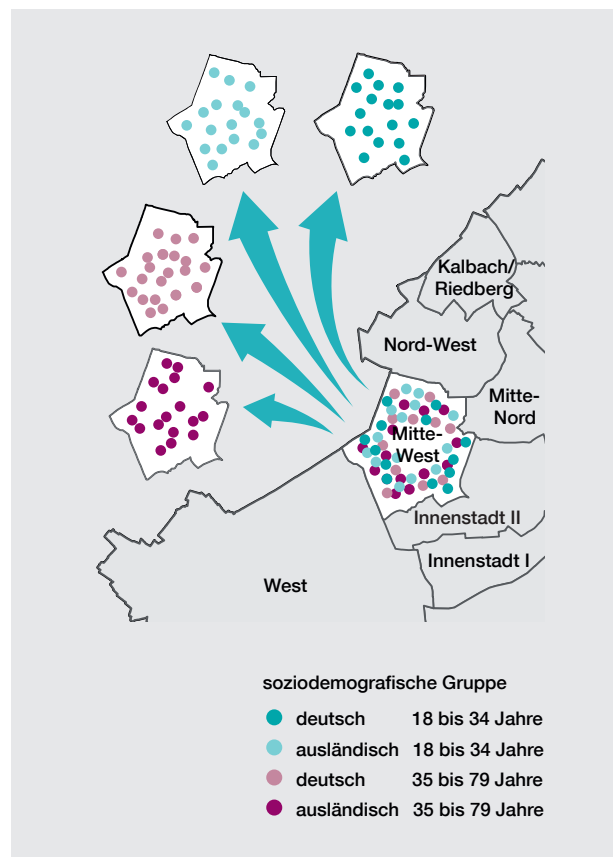

Form von Eintrittskarten für die Frankfurter Bäder, die Frankfurter Museen, den Palmengarten und den Zoo Frankfurt sowie um Fanartikel von Eintracht Frankfurt. Diese Incentives wurden verlost, sofern die Teilnehmenden vorab der Beteiligung am Gewinnspiel und der damit notwendigen Speicherung von Informationen zugestimmt hatten. Hiervon machten rund zwei Drittel der Befragten Gebrauch.

### Umfragemethodik – neue zweigleisige Vorgehensweise

Nachdem alle in früheren Jahren realisierten Umfragen der Frankfurter Bürgerinnen und Bürger ausschließlich in postalischer Form erfolgten, wurde für die Datenerhebung für „Leben in Frankfurt 2021“ ein hybrider Ansatz gewählt. Mit dieser Vorgehensweise, die anhand einer speziellen Umfragesoftware umgesetzt wurde, konnte der Fragebogen gleichzeitig sowohl im Online-Format als auch in Papierform konzipiert werden. Der Papierfragebogen besteht aus einem zwölfseitigen DIN-A4 Dokument (siehe Anhang).

Die Auswahl und Zusammenstellung der dem Fragenprogramm zugehörigen Themenblöcke erfolgte aus drei verschiedenen Pools. Einzelfragen oder Fragenblöcke wurden aus früheren Frankfurter Bevölkerungsumfragen transformiert, aus der guten Praxis der Umfragen anderer Städte übernommen und aus Überlegungen der Projektgruppe Umfragen der Stadt Frankfurt am Main neu entwickelt. Ungeachtet der Quelle wurde jede Einzelfrage methodisch überprüft, gegebenenfalls semantisch überarbeitet und – wo möglich – an eine einheitliche fünfstufige Antwortskalierung angepasst. Anhand eines vorab durchgeführten Pretests wurden Reliabilität und Validität<sup>1</sup> aller Bestandteile des Fragebogens geprüft, einer abschließenden Überarbeitung unterzogen und sichergestellt, dass die durchschnittliche Bearbeitungsdauer des Papierfragebogens 30 Minuten nicht überschreitet. Diese zeitliche Beschränkung

der Bearbeitung dient dem Zweck, die grundsätzliche Teilnahmebereitschaft nicht zu gefährden und mögliche Ermüdungseffekte oder Abbrüche beim Ausfüllen zu minimieren. Die durchschnittliche Ausfülldauer für den Online-Fragebogen wurde mit etwa 25 Minuten kalkuliert.<sup>2</sup>

### Datenerhebung – die Bürgerinnen und Bürger haben das Wort

Nachdem jede der wie beschrieben zufällig ausgewählten 23 109 Personen der Stichprobe ein individualisiertes Zugangs-Passwort zugewiesen war, wurde am 16. April 2021 mittels postalischem Anschreiben zur Teilnahme an der Umfrage eingeladen. Hierbei wurde zunächst ausschließlich die Möglichkeit der Online-Teilnahme angeboten, um Ressourcen zu schonen. Nach vier Wochen erfolgte ein Erinnerungsschreiben an alle Personen, die

<sup>1</sup> Mit „Reliabilität“ wird gemessen, inwieweit wiederholte Messungen mit identischen Werkzeugen zu gleichen Ergebnissen führen. „Validität“ ist ein Kriterium dafür, dass (inhaltlich) das gemessen wird, was gemessen werden soll (vgl. SCHNELL, Rainer, Paul B. HILL und Elke ESSER, 2011. *Methoden der empirischen Sozialforschung*. 9., aktualisierte Aufl. München: Oldenbourg. ISBN 9783486591064)

<sup>2</sup> Aufgrund mehrerer Umstände wie etwa vorhandener Filterführung oder auch besserer Lesbarkeit und intuitiverer Bedienmöglichkeit ist das Ausfüllen von Online-Fragebogen grundsätzlich schneller zu bewerkstelligen als das Ausfüllen inhaltsgleicher Papierfragebogen.

Abb. 11.4 Tagesgenauer Rücklauf nach Art der Teilnahme im Erhebungszeitraum 2021

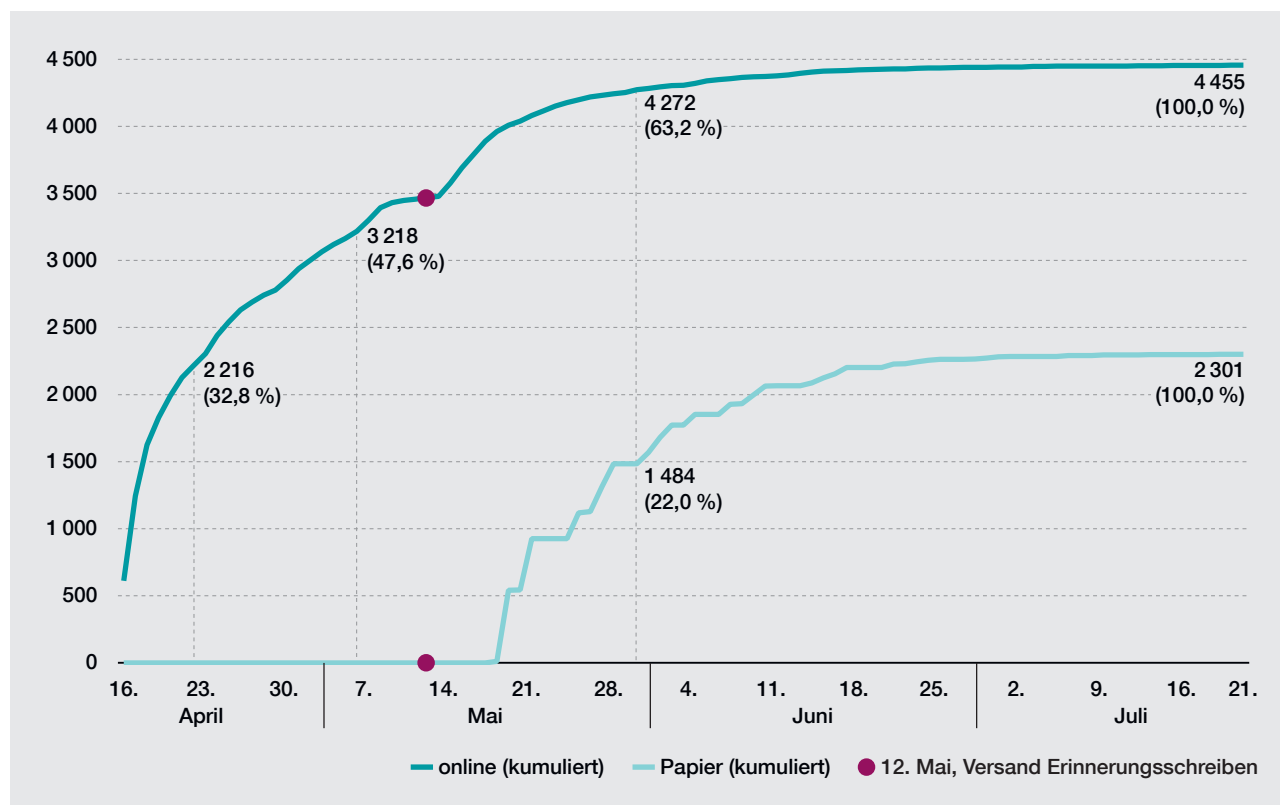

Der tagesgenaue Rücklauf beinhaltet keine begonnenen Fragebögen.

bis dahin noch keinen Online-Bogen abgesendet hatten. Gleichzeitig mit diesem Erinnerungsschreiben wurde der beim ersten Anschreiben bereits angekündigte Papierfragebogen mitgesendet. Eine Mehrfachbeteiligung (online plus Papier oder doppelt online) wurde durch die anfangs personenspezifisch vergebene Kennung ausgeschlossen. Nach knapp sieben Wochen waren gut 85 Prozent des gesamten Rücklaufs, darunter ein Großteil aller Online-Einsendungen zu verzeichnen. Aufgrund des im weiteren Zeitverlauf zum Ende hin stetig geringeren Rücklaufs auch der Papier-Fragebogen wurde das Feld am 21. Juli nach genau 14 Wochen Felddauer mit übererfüllter Erreichung der angestrebten Fallzahl geschlossen.

Neben den in Abbildung 11.4 dargestellten 6756 Fällen wurden weitere 600 unvollständige Online-Fragebogen nach Sichtprüfung für akzeptabel befunden und in die Auswertung einbezogen, so dass sich die Gesamtfallzahl auf 7356 Fälle beläuft. Da unter den 23109 zufällig ausgewählten und angeschriebenen Frankfurterinnen und Frankfurtern mit Schließung des Feldes 1406 stichprobenneutrale Ausfälle aufgrund Unzustellbarkeit, Tod oder Wegzug zu verzeichnen waren, ergab sich hieraus eine bereinigte Nettostichprobe von 21703 Personen. Die Rücklaufquote belief sich somit auf 33,9 Prozent. Mit gut zwei Drittel erfolgte die Mehrzahl der Antworten über den zunächst ausschließlich angebotenen Online-Zugang, womit die im Kontext von Mehrthemenumfragen in dieser Form erstmals angewendete „Online-First-Strategie“ sehr erfolgreich verlief.

**Tab. 11.2 Stichprobengröße und Rücklaufquote**

Merkmal	Anzahl	in %
<b>insgesamt</b>	<b>23 109</b>	<b>100,0</b>
stichprobenneutrale Ausfälle	1 406	6,1
unzustellbar	1 322	94,0
Todesfall	4	0,3
Wegzug	80	5,7
Nettostichprobe	21 703	93,9
<b>Nettostichprobe</b>	<b>21 703</b>	<b>100,0</b>
gültige Fragebögen	7 356	33,9
online	5 055	68,7
auf Papier	2 301	31,3
ohne Antwort	14 347	66,1

Der Vergleich mit weiteren Städten, die ähnliche Mehrthemenumfragen unter ihren Einwohnerinnen und Einwohnern durchführen, belegt zum einen, dass der Rücklauf in Frankfurt auf einem Niveau mit den anderen Kommunen liegt. Dies ist insofern bemerkenswert, als das Frankfurter Fragenprogramm vergleichsweise umfangreich ist. Zum zweiten zeigt sich, dass in Frankfurt der mit Abstand höchste Onlineanteil erzielt werden konnte, was auf den in diesem Kontext methodisch neuen „Online-First-Ansatz“ zurückzuführen ist.

**Tab. 11.3 Rücklaufquote und Onlineanteile ausgewählter Städte**

Stadt	Jahr	Nettostichprobe	gültige Fragebögen	Rücklaufquote	Onlineanteil
				in %	
Dortmund	2020	7 812	2 819	36,1	–
Dresden	2020	17 653	6 094	34,5	33,3
Düsseldorf	2019	26 239	7 846	29,9	–
Essen	2019	12 278	4 281	34,9	20,0
<b>Frankfurt a. M.</b>	<b>2021</b>	<b>21 703</b>	<b>7 356</b>	<b>33,9</b>	<b>68,7</b>
Freiburg	2020	5 984	2 606	43,5	21,4
Leipzig	2019	20 881	8 888	42,6	23,1
München	2016	19 400	5 945	30,6	25,0
Nürnberg	2019	19 050	7 550	39,6	–
Oberhausen	2020	6 669	1 998	30,0	18,8
Potsdam	2018	5 415	2 219	41,0	19,3
Stuttgart	2019	9 415	3 863	41,0	27,7
Wiesbaden	2018	14 000	4 127	29,5	40,7
<b>Durchschnitt</b>		<b>14 346</b>	<b>5 046</b>	<b>35,9</b>	<b>22,9</b>

Quelle: Angaben der Städte.

### Datenaufbereitung – Einlesen, Prüfungen, Gewichtungen

Im Zuge der Datenaufbereitung wurden zunächst die auf Papier eingegangenen Fragebogen gescannt, mit der Umfragesoftware eingelesen, auf formale Korrektheit überprüft und zu dem vorhandenen (Online-)Datenbestand hinzugefügt. Im nächsten Schritt wurden die auf die enthaltenen offenen Fragen abgegebenen Textantworten der Papierbogen digitalisiert und ebenfalls in den Gesamtbestand integriert. Für die anschließende Verkodung aller nun vorliegenden Textantworten wurde ein zuvor entwickelter Codeplan verwendet.

Der gesamte Datenbestand wurde einer inhaltlichen Validitäts- und Plausibilitätsprüfung unterzogen so-



wie die Stichprobe auf ihre Güte überprüft. Hierzu war ein Vergleich der Strukturdaten zwischen Stichprobe und Grundgesamtheit erforderlich. Dieser erfolgte anhand der aus dem Melderegister bekannten Anteile der Merkmale Geschlecht, Alters- und Nationalitätsgruppenzugehörigkeit. Außerdem wurde die formale Schulbildung in diesen Vergleich einbezogen, da sich hieraus bekanntermaßen ein unterschiedliches Antwortverhalten ergibt. Insgesamt weisen die verwendeten Strukturmerkmale der aus den 7356 Personen bestehenden Stichprobe eine sehr große Ähnlichkeit mit denen der Bevölkerung Frankfurts im Alter von 18 bis 79 Jahren auf. So sind Frauen gegenüber Männern nur leicht überrepräsentiert, wie ebenso ausländische Frankfurterinnen und Frankfurter und die jüngste Alterskohorte. Dies ist auch ein beabsichtigter Effekt der im Vorfeld vorgenommenen Übersteuerung aufgrund der bekannten gruppenspezifisch unterschiedlichen Antworthäufigkeiten.

**Abb. 11.5 Vergleich der Anteile zwischen ungewichteter Stichprobe und Grundgesamtheit**

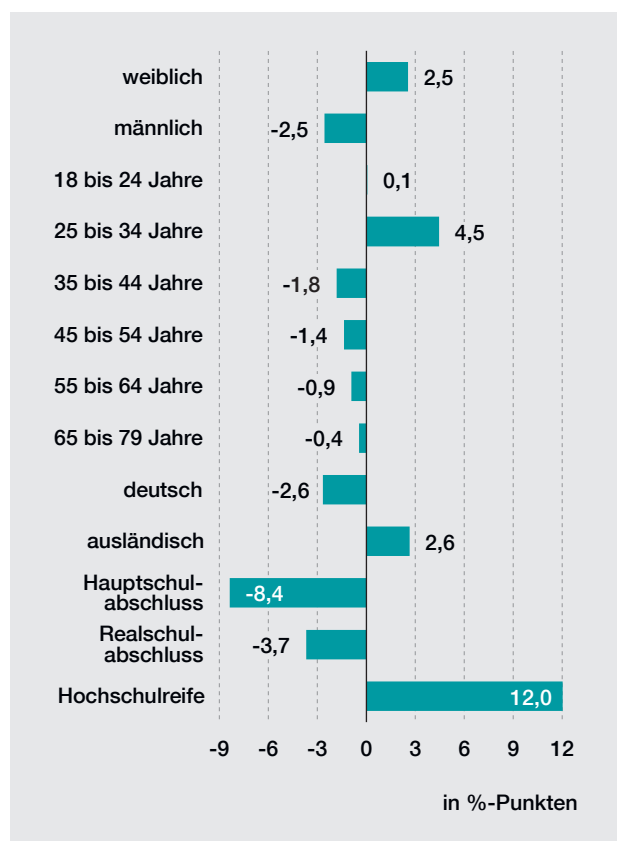

Quelle: Melderegister; Mikrozensus.

Lesehilfe: Der Anteil der Frauen in der ungewichteten Stichprobe lag 2,5 Prozentpunkte über dem Anteil in der Grundgesamtheit. Der Anteil der Männer dementsprechend darunter.

Lediglich bezüglich des formalen Schulbildungsniveaus ist eine größere strukturelle Verzerrung dahingehend zu beobachten, dass – wie erwartet – Personen mit formal höchstem Schulabschluss deutlich mehr in der Stichprobe vertreten sind (+ 12 %-Punkte), wohingegen vor allem Personen mit dem geringsten Schulabschluss dementsprechend unterrepräsentiert sind (- 8,4 %-Punkte).

Zur Herstellung des Repräsentativcharakters der Stichprobe – der gesicherte Rückschlüsse der Umfrageergebnisse auf die Grundgesamtheit erlaubt – wurde eine zweistufige Gewichtung vorgenommen. Anhand dieses Verfahrens, bestehend aus einer vorgelagerten Designgewichtung in Verbindung mit einer daran anschließenden Anpassungsgewichtung, wurden mehrere Ziele erreicht: Durch die auf der ersten Stufe vollzogenen Designgewichtung wurden die unterschiedlichen Auswahlwahrscheinlichkeiten der 52 Substichproben denen der jeweiligen Bevölkerungsanteile angepasst. Mittels der auf zweiter Stufe anschließenden Anpassungsgewichtung wurde zum einen der disproportionale Ansatz in Bezug auf die unterschiedlichen Größen der Umfragebezirke wie auch zum anderen die strukturellen Verzerrungen der dargestellten sozio-demografischen Merkmale an die jeweiligen Strukturen der Grundgesamtheit angepasst. Somit bildet die derart gewichtete Stichprobe nach allen herangezogenen Merkmalen ein verkleinertes und somit repräsentatives Abbild der Grundgesamtheit der Bevölkerung zwischen 18 und 79 Jahren in Frankfurt am Main.

### Fehlertoleranz – die Exaktheit der Ergebnisse für die gesamte Stadt

Ungeachtet der Repräsentativität lässt sich aus Stichprobenergebnissen grundsätzlich keine hundertprozentige Sicherheit für auf die Grundgesamtheit bezogene Aussagen ableiten. Gemäß allgemeingültiger Konventionen aus der sozialwissenschaftlichen Stichprobentheorie wird daher eine Sicherheitswahrscheinlichkeit von 95 Prozent zugrunde gelegt und ein Vertrauensbereich (Konfidenzintervall) gebildet, welches in Abhängigkeit der beiden Faktoren Größe der Stichprobe und Antwortniveau variiert. Im Grundsatz gilt hierbei: Je größer die Stichprobe und je extremer die Antwortverteilung, desto geringer weicht der „wahre“ Wert einer Grundgesamtheit von einem in einer Stichprobe gemessenen Wert ab.

Konkret bedeutet dies für die aktuelle Umfrage „Leben in Frankfurt 2021“, dass die gemessenen Werte der aus 7362 Personen bestehenden Gesamtstichprobe mit 95 prozentiger Sicherheit in der Grund-

Tab. 11.4 Verteilung zwischen Grundgesamtheit und Stichprobe

Merkmal	Ausprägung	Grundgesamtheit		Stichprobe			
		Anzahl	in %	ungewichtet		gewichtet	
				Anzahl	in %	Anzahl	in %
<b>insgesamt</b>		<b>594 692</b>	<b>100,0</b>	<b>7 356</b>	<b>100,0</b>	<b>7 356</b>	<b>100,0</b>
Geschlecht	weiblich	297 221	50,0	3 864	52,5	3 676	50,0
	männlich	297 471	50,0	3 492	47,5	3 680	50,0
Alter	18 bis 24 Jahre	57 131	9,6	712	9,7	707	9,6
	25 bis 34 Jahre	135 644	22,8	2 006	27,3	1 678	22,8
	35 bis 44 Jahre	119 948	20,2	1 350	18,4	1 484	20,2
	45 bis 54 Jahre	108 212	18,2	1 238	16,8	1 339	18,2
	55 bis 64 Jahre	90 380	15,2	1 051	14,3	1 118	15,2
	65 bis 79 Jahre	83 377	14,0	999	13,6	1 031	14,0
Staatsangehörigkeit	deutsch	397 336	66,8	4 720	64,2	4 915	66,8
	ausländisch	197 356	33,2	2 636	35,8	2 441	33,2
höchster Schulabschluss (1)	kein oder Hauptschulabschluss	116 000	20,2	742	11,8	1 484	20,2
	Realschulabschluss	124 000	21,6	1 123	17,9	1 586	21,6
	Hochschulreife	335 000	58,3	4 411	70,3	4 286	58,3
Umfragebezirk	Innenstadt I	52 366	8,8	566	7,7	648	8,8
	Innenstadt II	55 312	9,3	621	8,4	684	9,3
	Innenstadt III	44 616	7,5	654	8,9	552	7,5
	Bornheim/Ostend	49 195	8,3	591	8,0	609	8,3
	Süd	82 114	13,8	597	8,1	1 016	13,8
	West	102 915	17,3	469	6,4	1 273	17,3
	Mitte-West	33 133	5,6	608	8,3	410	5,6
	Nord-West	27 828	4,7	513	7,0	344	4,7
	Mitte-Nord	39 208	6,6	586	8,0	485	6,6
	Nord-Ost	37 078	6,2	533	7,2	459	6,2
	Ost	39 035	6,6	502	6,8	483	6,6
	Kalbach/Riedberg	15 851	2,7	567	7,7	196	2,7
	Nord	16 041	2,7	549	7,5	198	2,7

Quelle: Melderegister; Mikrozensus.

(1) Daten des Mikrozensus 2019 (n=575 000).

gesamtheit in einem Bereich zwischen 0,5 und 1,1 Prozentpunkten darüber bzw. darunterliegen. Weist die Stichprobe beispielsweise ein Antwortniveau von 50 Prozent aus, so liegt dieses bei einer Umfrage sämtlicher Frankfurterinnen und Frankfurter sehr wahrscheinlich im Bereich zwischen 48,9 Prozent und 51,1 Prozent. Betrachtet man kleinere (Sub-) Stichproben wie etwa Umfragebezirke, so fällt der Vertrauensbereich wegen deren geringerer Fallzahl größer aus. Im fallzahlbezogen kleinsten Umfragebezirk West variieren die wahren Werte zwischen 2,0 und 4,5 Prozent um das Stichprobenergebnis, im Umfragebezirk Innenstadt III sind dies zwischen 1,7 und 3,8 Prozent – jeweils in Abhängigkeit vom Antwortniveau.

### Datenschutz und Anonymität – gewährleistete Geheimhaltung

Dem Datenschutz wurde bei der Umfrage „Leben in Frankfurt 2021“ die gebotene zentrale Bedeutung vollumfänglich beigemessen. Anonymität und Geheimhaltungsverfahren aller in die Gesamtstichprobe gezogenen Personen wurden mit dem Referat Datenschutz und Informationssicherheit der Stadt Frankfurt am Main abgestimmt. Die Verarbeitung der erhobenen Daten erfolgte im Einklang mit den Bestimmungen des Landesstatistikgesetzes und ausschließlich innerhalb der abgeschotteten Statistikstelle der Stadt Frankfurt am Main von auf Geheimhaltung und Datenschutz verpflichtete-

**Tab. 11.5 Vertrauensbereich für unterschiedliche Gruppengrößen: fallzahlbezogen kleinster und größter Umfragebezirk**

Merkmal	insgesamt	Umfrage- bezirk (West)	Umfrage- bezirk (Innen- stadt III)
Rücklauf	7362	469	654
ermittelter Prozentwert	Vertrauensbereich (in %-Punkten)		
5	0,5	2,0	1,7
10	0,7	2,7	2,3
15	0,8	3,2	2,7
20	0,9	3,6	3,1
25	1,0	3,9	3,3
30	1,0	4,1	3,5
35	1,1	4,3	3,7
40	1,1	4,4	3,8
45	1,1	4,5	3,8
50	1,1	4,5	3,8
55	1,1	4,5	3,8
60	1,1	4,4	3,8
65	1,1	4,3	3,7
70	1,0	4,1	3,5
75	1,0	3,9	3,3
80	0,9	3,6	3,1
85	0,8	3,2	2,7
90	0,7	2,7	2,3
95	0,5	2,0	1,7

ten Personen. Eine Speicherung von Daten erfolgte ausschließlich zum Zweck der Auswertung. Die Auswertungen erfolgten ausschließlich anonymisiert auf der Gruppenebene (z.B. für Frauen und Männer).

	Seite
Leben in der Stadt	65
Stadtverwaltung	119
Wohnen	130
Mobilität	151
Umwelt	181
Sicherheitsgefühl	191
Digitalisierung	205
Corona	232
Beteiligung und Mitgestaltung	242
Soziodemografie	287

Merkmal	Ausprägung	Wie gerne leben Sie in Frankfurt?					Antworten	
		sehr gerne	eher gerne	teils/teils	eher ungerne	sehr ungerne	gewichtet	unge-wichtet
		in %						
<b>insgesamt</b>		<b>54</b>	<b>31</b>	<b>13</b>	<b>2</b>	<b>0</b>	<b>7 171</b>	<b>7 168</b>
Geschlecht	weiblich	55	30	13	1	0	3 350	3 509
	männlich	53	32	13	2	0	3 265	3 087
Alter	18 bis unter 35 Jahre	48	36	13	2	1	1 895	2 126
	35 bis unter 50 Jahre	53	32	13	2	0	1 945	1 853
	50 bis unter 65 Jahre	58	27	13	1	0	1 695	1 581
	65 bis unter 80 Jahre	61	27	11	2	0	952	917
Staatsangehörigkeit	deutsch	52	32	13	2	0	4 448	4 255
	ausländisch	57	29	12	2	0	2 189	2 362
Migrationshintergrund	mit	57	30	11	2	0	2 435	2 539
	ohne	52	32	14	2	0	4 188	4 066
höchster Schulabschluss	kein Schulabschluss	60	24	14	2	1	233	152
	Hauptschulabschluss	61	25	11	2	0	1 028	739
	Realschulabschluss	56	27	15	2	0	1 394	1 108
	Hochschulreife	51	35	13	1	0	3 740	4 361
Haushaltsform	Einpersonenhaushalt	52	32	14	2	0	1 485	1 396
	Paar ohne Kind/-er	53	32	13	2	0	2 107	2 169
	Paar mit Kind/-ern	56	30	11	2	0	1 995	2 029
	alleinerziehend	57	29	12	1	0	219	206
Wohnform	zur Miete	53	32	14	2	0	5 112	4 909
	in Eigentum	58	30	11	1	0	1 719	1 890
Wohndauer in Frankfurt	unter 5 Jahre	47	36	15	2	1	1 349	1 526
	5 bis unter 15 Jahre	49	35	14	2	0	1 773	1 833
	15 Jahre und länger	58	28	12	1	0	4 037	3 796
Berufstätigkeit	berufstätig	52	33	13	2	0	4 663	4 765
	nicht berufstätig	59	25	14	1	0	1 859	1 752
Nettoäquivalenzeinkommen	unter 1 000 Euro	59	26	13	2	1	726	607
	1 000 bis unter 2 000 Euro	53	32	13	2	0	1 905	1 795
	2 000 bis unter 3 000 Euro	54	31	13	2	0	1 724	1 786
	3 000 bis unter 4 000 Euro	51	35	12	1	0	886	958
	4 000 bis unter 5 000 Euro	54	35	10	1	0	392	427
	5 000 Euro und mehr	57	31	10	1	0	379	411
Umfragebezirk	Innenstadt I	48	34	14	3	1	630	551
	Innenstadt II	52	31	14	3	0	656	597
	Innenstadt III	56	32	11	1	0	540	639
	Bornheim/Ostend	52	34	13	0	0	596	579
	Süd	58	28	11	2	0	1 003	589
	West	52	33	14	1	1	1 235	454
	Mitte-West	54	26	16	2	1	399	591
	Nord-West	55	30	13	1	1	338	502
	Mitte-Nord	52	33	14	1	0	478	579
	Nord-Ost	56	27	13	3	0	446	516
	Ost	58	29	12	1	1	466	486
	Kalbach/Riedberg	57	31	11	1	0	191	553
	Nord	50	34	14	1	0	193	532

Leben in der Stadt

Merkmal	Ausprägung	Wenn Sie an Ihr Leben im Großen und Ganzen denken: Wie zufrieden sind Sie gegenwärtig?						
		sehr zu- frieden	eher zu- frieden	teils/teils	eher unzufrie- den	sehr unzufrie- den	Antworten	
		in %					gewich- tet	unge- wichtet
<b>insgesamt</b>		<b>25</b>	<b>54</b>	<b>18</b>	<b>3</b>	<b>1</b>	<b>7 146</b>	<b>7 125</b>
Geschlecht	weiblich	24	54	18	3	1	3 368	3 519
	männlich	25	55	17	3	1	3 288	3 111
Alter	18 bis unter 35 Jahre	25	53	19	3	1	1 895	2 126
	35 bis unter 50 Jahre	23	57	17	3	0	1 959	1 867
	50 bis unter 65 Jahre	23	56	17	3	1	1 711	1 591
	65 bis unter 80 Jahre	29	52	16	2	1	960	923
Staatsangehörigkeit	deutsch	25	55	16	3	1	4 475	4 281
	ausländisch	24	53	20	2	0	2 201	2 368
Migrationshintergrund	mit	25	53	20	2	0	2 453	2 551
	ohne	25	55	16	3	1	4 209	4 086
höchster Schulabschluss	kein Schulabschluss	29	45	22	1	4	236	153
	Hauptschulabschluss	25	50	22	3	1	1 028	735
	Realschulabschluss	23	56	18	3	1	1 403	1 117
	Hochschulreife	25	56	15	3	1	3 756	4 380
Haushaltsform	Einpersonenhaushalt	22	52	21	4	1	1 494	1 405
	Paar ohne Kind/-er	27	56	15	2	0	2 114	2 176
	Paar mit Kind/-ern	27	56	15	2	0	2 010	2 042
	alleinerziehend	22	52	24	2	0	218	205
Wohnform	zur Miete	23	54	19	3	1	5 124	4 914
	in Eigentum	30	56	12	2	1	1 747	1 918
Wohndauer in Frankfurt	unter 5 Jahre	26	53	18	3	0	1 323	1 494
	5 bis unter 15 Jahre	26	55	16	2	1	1 776	1 826
	15 Jahre und länger	24	54	18	3	1	4 038	3 795
Berufstätigkeit	berufstätig	24	57	16	2	0	4 682	4 783
	nicht berufstätig	26	48	21	3	1	1 881	1 768
Nettoäquivalenzeinkommen	unter 1 000 Euro	20	48	27	4	1	727	608
	1 000 bis unter 2 000 Euro	21	54	21	3	1	1 918	1 802
	2 000 bis unter 3 000 Euro	25	57	16	2	1	1 734	1 800
	3 000 bis unter 4 000 Euro	29	58	11	2	0	892	964
	4 000 bis unter 5 000 Euro	29	60	10	1	0	392	426
	5 000 Euro und mehr	38	50	11	2	0	385	416
Umfragebezirk	Innenstadt I	26	52	18	2	1	634	553
	Innenstadt II	25	57	14	3	0	659	597
	Innenstadt III	26	55	16	3	0	538	636
	Bornheim/Ostend	23	55	17	4	0	590	574
	Süd	25	56	17	2	0	998	585
	West	21	55	21	2	1	1 236	454
	Mitte-West	25	53	18	3	1	391	577
	Nord-West	26	53	17	3	0	333	495
	Mitte-Nord	26	53	18	3	1	474	573
	Nord-Ost	26	53	17	2	1	444	514
	Ost	28	49	19	3	1	465	482
	Kalbach/Riedberg	33	51	14	2	0	191	555
	Nord	26	54	17	2	1	192	530

Merkmal	Ausprägung	Und wie schätzen Sie allgemein Ihre persönliche Zukunft ein?					Antworten	
		sehr optimistisch	eher optimistisch	teils/teils	eher pessimistisch	sehr pessimistisch	gewichtet	unge-wichtet
		in %						
<b>insgesamt</b>		<b>23</b>	<b>52</b>	<b>19</b>	<b>4</b>	<b>1</b>	<b>7 160</b>	<b>7 136</b>
Geschlecht	weiblich	21	53	20	5	1	3 379	3 529
	männlich	24	53	19	4	1	3 296	3 118
Alter	18 bis unter 35 Jahre	33	50	14	3	0	1 900	2 127
	35 bis unter 50 Jahre	23	55	17	4	0	1 968	1 876
	50 bis unter 65 Jahre	16	54	23	6	1	1 710	1 592
	65 bis unter 80 Jahre	13	54	26	6	1	966	927
Staatsangehörigkeit	deutsch	21	53	20	5	0	4 491	4 297
	ausländisch	25	53	18	4	1	2 204	2 370
Migrationshintergrund	mit	25	52	19	4	1	2 460	2 555
	ohne	21	54	20	5	1	4 220	4 098
höchster Schulabschluss	kein Schulabschluss	23	47	23	7	1	236	153
	Hauptschulabschluss	21	47	23	7	1	1 030	736
	Realschulabschluss	17	52	25	6	0	1 402	1 119
	Hochschulreife	25	56	16	3	1	3 775	4 396
Haushaltsform	Einpersonenhaushalt	19	50	23	6	1	1 495	1 405
	Paar ohne Kind/-er	22	55	19	4	0	2 121	2 183
	Paar mit Kind/-ern	24	56	16	3	0	2 021	2 052
	alleinerziehend	20	49	24	7	0	221	207
Wohnform	zur Miete	24	50	21	5	1	5 141	4 930
	in Eigentum	21	60	16	4	0	1 752	1 922
Wohndauer in Frankfurt	unter 5 Jahre	34	51	11	3	0	1 324	1 492
	5 bis unter 15 Jahre	29	53	15	3	1	1 777	1 830
	15 Jahre und länger	17	52	24	6	1	4 050	3 805
Berufstätigkeit	berufstätig	24	55	17	3	0	4 700	4 797
	nicht berufstätig	18	49	24	8	1	1 882	1 772
Nettoäquivalenzeinkommen	unter 1 000 Euro	21	46	26	6	1	730	609
	1 000 bis unter 2 000 Euro	19	50	24	7	1	1 925	1 808
	2 000 bis unter 3 000 Euro	22	54	19	4	0	1 743	1 808
	3 000 bis unter 4 000 Euro	25	60	13	2	0	889	961
	4 000 bis unter 5 000 Euro	33	58	8	1	0	395	430
	5 000 Euro und mehr	29	62	7	2	0	386	417
Umfragebezirk	Innenstadt I	29	50	17	3	1	636	554
	Innenstadt II	26	55	14	4	0	661	598
	Innenstadt III	22	57	15	5	0	539	638
	Bornheim/Ostend	22	52	23	2	1	590	573
	Süd	25	54	17	3	0	999	587
	West	21	51	22	6	1	1 241	456
	Mitte-West	23	49	21	6	1	395	582
	Nord-West	20	50	25	4	1	334	497
	Mitte-Nord	22	51	22	5	1	471	568
	Nord-Ost	21	52	20	6	1	445	515
	Ost	23	49	22	5	0	467	485
	Kalbach/Riedberg Nord	24	58	13	4	1	190	551
		21	53	21	5	1	193	532

Leben in der Stadt

Merkmal	Ausprägung	Wie hat sich die Lebensqualität in Frankfurt innerhalb der letzten fünf Jahre Ihrer Meinung nach verändert?					Antworten	
		sehr verbessert	eher verbessert	gleich geblieben	eher verschlechtert	sehr verschlechtert	gewichtet	ungeachtet
		in %						
<b>insgesamt</b>		<b>6</b>	<b>29</b>	<b>39</b>	<b>23</b>	<b>3</b>	<b>7 075</b>	<b>7 039</b>
Geschlecht	weiblich	5	28	40	24	3	3 339	3 478
	männlich	6	30	38	22	3	3 265	3 089
Alter	18 bis unter 35 Jahre	6	30	43	19	2	1 853	2 071
	35 bis unter 50 Jahre	6	30	40	20	3	1 938	1 850
	50 bis unter 65 Jahre	5	27	36	28	4	1 714	1 595
	65 bis unter 80 Jahre	6	28	37	26	3	966	927
Staatsangehörigkeit	deutsch	4	28	40	24	3	4 454	4 257
	ausländisch	9	30	37	21	3	2 168	2 328
Migrationshintergrund	mit	9	31	36	21	3	2 426	2 517
	ohne	4	28	41	24	3	4 183	4 056
höchster Schulabschluss	kein Schulabschluss	14	24	35	21	6	237	154
	Hauptschulabschluss	6	22	39	28	4	1 026	734
	Realschulabschluss	5	26	38	28	3	1 399	1 114
	Hochschulreife	5	32	41	20	3	3 713	4 325
Haushaltsform	Einpersonenhaushalt	6	27	39	24	4	1 472	1 378
	Paar ohne Kind/-er	5	29	39	24	4	2 100	2 161
	Paar mit Kind/-ern	7	31	39	21	2	2 005	2 035
	alleinerziehend	4	29	40	25	2	220	207
Wohnform	zur Miete	6	28	39	23	4	5 064	4 847
	in Eigentum	5	31	39	23	2	1 754	1 922
Wohndauer in Frankfurt	unter 5 Jahre	7	33	47	11	2	1 237	1 398
	5 bis unter 15 Jahre	8	32	40	18	2	1 772	1 825
	15 Jahre und länger	5	27	36	28	4	4 057	3 807
Berufstätigkeit	berufstätig	5	30	40	22	3	4 639	4 728
	nicht berufstätig	7	26	38	26	3	1 871	1 760
Nettoäquivalenzeinkommen	unter 1 000 Euro	8	28	32	26	6	724	603
	1 000 bis unter 2 000 Euro	6	25	40	26	3	1 903	1 788
	2 000 bis unter 3 000 Euro	4	29	41	23	3	1 717	1 776
	3 000 bis unter 4 000 Euro	5	32	42	19	2	879	951
	4 000 bis unter 5 000 Euro	4	40	40	14	1	391	425
	5 000 Euro und mehr	5	38	36	17	4	384	416
Umfragebezirk	Innenstadt I	9	31	35	22	3	622	541
	Innenstadt II	5	32	43	18	3	648	586
	Innenstadt III	5	33	41	19	2	529	625
	Bornheim/Ostend	6	30	39	21	3	584	567
	Süd	6	33	39	19	3	984	576
	West	6	23	37	30	4	1 231	451
	Mitte-West	3	29	39	25	4	389	573
	Nord-West	6	23	40	27	4	331	493
	Mitte-Nord	4	29	41	22	3	470	567
	Nord-Ost	7	30	36	23	3	444	513
	Ost	8	29	36	23	4	464	481
	Kalbach/Riedberg	6	35	43	15	2	188	545
	Nord	5	27	44	21	3	190	521



Merkmal	Ausprägung	Wie wird sich Ihrer Einschätzung nach die Lebensqualität in Frankfurt in den kommenden fünf Jahren verändern?					Antworten	
		sehr verbessern	eher verbessern	gleichbleibend	eher verschlechtern	sehr verschlechtern	gewichtet	ungeachtet
		in %						
<b>insgesamt</b>		<b>6</b>	<b>31</b>	<b>34</b>	<b>27</b>	<b>3</b>	<b>7 122</b>	<b>7 092</b>
Geschlecht	weiblich	5	30	34	28	2	3 360	3 508
	männlich	6	31	34	26	4	3 299	3 118
Alter	18 bis unter 35 Jahre	8	36	31	22	3	1 890	2 117
	35 bis unter 50 Jahre	6	32	36	24	3	1 962	1 868
	50 bis unter 65 Jahre	3	26	34	33	4	1 710	1 591
	65 bis unter 80 Jahre	4	24	37	32	3	966	927
Staatsangehörigkeit	deutsch	3	27	36	31	3	4 482	4 281
	ausländisch	10	37	30	20	2	2 198	2 366
Migrationshintergrund	mit	10	37	29	21	2	2 455	2 553
	ohne	2	27	37	31	3	4 211	4 081
höchster Schulabschluss	kein Schulabschluss	18	28	26	22	6	236	153
	Hauptschulabschluss	7	30	31	28	4	1 030	737
	Realschulabschluss	4	26	34	32	4	1 403	1 118
	Hochschulreife	4	32	36	26	2	3 761	4 375
Haushaltsform	Einpersonenhaushalt	5	29	36	26	4	1 494	1 404
	Paar ohne Kind/-er	4	31	33	29	3	2 116	2 176
	Paar mit Kind/-ern	7	30	36	25	2	2 014	2 042
	alleinerziehend	5	31	30	34	0	220	207
Wohnform	zur Miete	7	32	33	26	3	5 123	4 909
	in Eigentum	3	28	37	30	3	1 751	1 921
Wohndauer in Frankfurt	unter 5 Jahre	12	43	31	14	1	1 305	1 471
	5 bis unter 15 Jahre	7	34	33	23	2	1 771	1 821
	15 Jahre und länger	3	25	35	33	4	4 038	3 791
Berufstätigkeit	berufstätig	5	31	35	27	3	4 684	4 775
	nicht berufstätig	7	29	33	27	4	1 884	1 773
Nettoäquivalenzeinkommen	unter 1 000 Euro	11	32	28	26	4	724	605
	1 000 bis unter 2 000 Euro	6	28	34	29	3	1 921	1 802
	2 000 bis unter 3 000 Euro	3	30	36	28	3	1 736	1 800
	3 000 bis unter 4 000 Euro	3	32	38	26	1	890	961
	4 000 bis unter 5 000 Euro	4	37	37	21	2	394	428
	5 000 Euro und mehr	5	36	35	23	1	387	418
Umfragebezirk	Innenstadt I	10	36	30	22	2	631	550
	Innenstadt II	4	39	33	20	3	659	596
	Innenstadt III	4	36	34	25	2	535	634
	Bornheim/Ostend	4	27	34	32	3	587	570
	Süd	6	31	34	26	3	996	584
	West	8	24	33	31	4	1 233	453
	Mitte-West	5	34	32	26	3	393	580
	Nord-West	5	26	33	34	3	333	495
	Mitte-Nord	3	28	38	28	2	471	568
	Nord-Ost	7	30	33	25	4	442	511
	Ost	7	31	32	26	3	463	481
	Kalbach/Riedberg Nord	4	32	40	22	2	189	546
		3	29	34	30	4	190	524

Leben in der Stadt

Merkmal	Ausprägung	Inwieweit treffen folgende Eigenschaften Ihrer Meinung nach auf Frankfurt zu? gelassen – hektisch						
		sehr (ersteres)	eher (ersteres)	teils/teils	eher (letzteres)	sehr (letzteres)	Antworten	
		in %					gewichtet	ungeachtet
<b>insgesamt</b>		<b>5</b>	<b>19</b>	<b>38</b>	<b>29</b>	<b>9</b>	<b>6 989</b>	<b>6 982</b>
Geschlecht	weiblich	5	17	40	29	10	3 317	3 474
	männlich	4	21	36	30	8	3 244	3 078
Alter	18 bis unter 35 Jahre	5	16	34	35	10	1 893	2 120
	35 bis unter 50 Jahre	5	21	36	28	9	1 923	1 841
	50 bis unter 65 Jahre	4	18	40	29	9	1 682	1 572
	65 bis unter 80 Jahre	4	21	45	24	7	941	904
Staatsangehörigkeit	deutsch	3	16	38	34	9	4 434	4 252
	ausländisch	9	25	38	20	8	2 149	2 322
Migrationshintergrund	mit	9	25	39	20	7	2 383	2 489
	ohne	2	15	37	35	10	4 184	4 070
höchster Schulabschluss	kein Schulabschluss	9	20	38	21	11	218	145
	Hauptschulabschluss	8	20	44	18	11	1 000	713
	Realschulabschluss	5	16	42	28	10	1 372	1 095
	Hochschulreife	3	19	35	35	8	3 748	4 367
Haushaltsform	Einpersonenhaushalt	5	19	38	28	9	1 464	1 380
	Paar ohne Kind/-er	4	18	38	32	8	2 096	2 159
	Paar mit Kind/-ern	5	19	37	29	9	1 985	2 019
	alleinerziehend	5	19	40	27	8	213	205
Wohnform	zur Miete	5	19	37	29	10	5 043	4 857
	in Eigentum	4	18	41	30	7	1 730	1 897
Wohndauer in Frankfurt	unter 5 Jahre	7	22	34	29	8	1 286	1 451
	5 bis unter 15 Jahre	6	22	36	29	8	1 733	1 792
	15 Jahre und länger	4	16	40	30	10	3 962	3 731
Berufstätigkeit	berufstätig	4	18	36	32	9	4 644	4 754
	nicht berufstätig	6	20	42	23	10	1 834	1 730
Nettoäquivalenzeinkommen	unter 1 000 Euro	9	20	39	19	14	693	585
	1 000 bis unter 2 000 Euro	6	18	40	26	11	1 882	1 772
	2 000 bis unter 3 000 Euro	3	16	38	34	9	1 729	1 792
	3 000 bis unter 4 000 Euro	2	21	36	35	5	883	957
	4 000 bis unter 5 000 Euro	3	22	38	33	4	392	425
	5 000 Euro und mehr	3	24	37	31	5	383	414
Umfragebezirk	Innenstadt I	6	23	31	28	11	624	544
	Innenstadt II	5	21	35	32	7	650	589
	Innenstadt III	2	20	38	34	6	530	627
	Bornheim/Ostend	4	18	39	32	7	580	563
	Süd	5	20	36	30	9	987	581
	West	6	15	40	27	12	1 183	436
	Mitte-West	6	19	38	28	9	382	564
	Nord-West	4	17	41	30	8	323	482
	Mitte-Nord	3	21	38	30	8	466	565
	Nord-Ost	5	18	42	26	9	436	505
	Ost	7	17	40	26	10	454	473
	Kalbach/Riedberg	4	20	41	29	7	186	539
	Nord	4	14	41	34	7	186	514

Merkmal	Ausprägung	Inwieweit treffen folgende Eigenschaften Ihrer Meinung nach auf Frankfurt zu? grün – grau						
		sehr (ersteres)	eher (ersteres)	teils/teils	eher (letzteres)	sehr (letzteres)	Antworten	
		in %					gewichtet	ungeachtet
<b>insgesamt</b>		<b>11</b>	<b>35</b>	<b>37</b>	<b>15</b>	<b>3</b>	<b>6 965</b>	<b>6 963</b>
Geschlecht	weiblich	11	36	37	14	3	3 325	3 483
	männlich	10	36	37	15	3	3 231	3 064
Alter	18 bis unter 35 Jahre	9	31	35	22	4	1 886	2 113
	35 bis unter 50 Jahre	10	34	39	13	3	1 931	1 850
	50 bis unter 65 Jahre	10	38	38	12	1	1 671	1 558
	65 bis unter 80 Jahre	13	42	35	8	2	935	905
Staatsangehörigkeit	deutsch	7	35	39	17	3	4 424	4 245
	ausländisch	18	36	33	11	3	2 148	2 320
Migrationshintergrund	mit	18	37	32	10	2	2 391	2 497
	ohne	6	35	40	17	3	4 166	4 054
höchster Schulabschluss	kein Schulabschluss	25	23	40	10	2	219	146
	Hauptschulabschluss	16	37	34	11	2	994	711
	Realschulabschluss	10	37	38	13	2	1 378	1 100
	Hochschulreife	7	36	37	17	3	3 737	4 353
Haushaltsform	Einpersonenhaushalt	10	37	36	16	2	1 467	1 384
	Paar ohne Kind/-er	10	38	37	14	2	2 084	2 155
	Paar mit Kind/-ern	12	34	39	14	2	1 987	2 015
	alleinerziehend	12	36	37	13	2	215	205
Wohnform	zur Miete	11	35	36	15	3	5 044	4 855
	in Eigentum	10	35	40	13	2	1 714	1 886
Wohndauer in Frankfurt	unter 5 Jahre	12	33	33	17	4	1 276	1 445
	5 bis unter 15 Jahre	12	34	36	16	2	1 727	1 787
	15 Jahre und länger	10	36	39	13	2	3 954	3 723
Berufstätigkeit	berufstätig	9	34	38	16	3	4 639	4 743
	nicht berufstätig	15	38	33	12	3	1 831	1 731
Nettoäquivalenzeinkommen	unter 1 000 Euro	17	32	34	14	3	702	587
	1 000 bis unter 2 000 Euro	12	35	36	14	2	1 877	1 774
	2 000 bis unter 3 000 Euro	8	36	40	13	2	1 718	1 785
	3 000 bis unter 4 000 Euro	8	35	37	18	3	885	960
	4 000 bis unter 5 000 Euro	6	43	35	14	1	390	423
	5 000 Euro und mehr	11	37	33	16	4	384	413
Umfragebezirk	Innenstadt I	9	29	40	19	4	619	538
	Innenstadt II	10	37	36	14	2	651	589
	Innenstadt III	8	39	35	16	3	525	622
	Bornheim/Ostend	10	34	38	15	3	576	559
	Süd	9	36	36	15	3	978	575
	West	10	29	42	15	3	1 183	436
	Mitte-West	16	40	30	13	2	381	563
	Nord-West	12	40	36	11	2	327	487
	Mitte-Nord	12	39	36	11	2	469	567
	Nord-Ost	15	32	37	14	3	434	503
	Ost	13	38	35	12	2	450	470
	Kalbach/Riedberg Nord	9	42	33	15	2	186	539
		9	33	42	12	3	187	515

## Leben in der Stadt

Merkmal	Ausprägung	Inwieweit treffen folgende Eigenschaften Ihrer Meinung nach auf Frankfurt zu? interessant – langweilig						
		sehr (ersteres)	eher (ersteres)	teils/teils	eher (letzteres)	sehr (letzteres)	Antworten	
		in %					gewichtet	ungewichtet
<b>insgesamt</b>		<b>23</b>	<b>45</b>	<b>23</b>	<b>6</b>	<b>1</b>	<b>7 000</b>	<b>6 988</b>
Geschlecht	weiblich	24	47	22	5	1	3 333	3 489
	männlich	22	45	24	7	2	3 247	3 077
Alter	18 bis unter 35 Jahre	27	45	21	6	2	1 891	2 117
	35 bis unter 50 Jahre	22	47	22	8	1	1 938	1 853
	50 bis unter 65 Jahre	21	47	25	6	1	1 677	1 568
	65 bis unter 80 Jahre	23	46	26	4	1	944	908
Staatsangehörigkeit	deutsch	21	49	22	6	1	4 452	4 267
	ausländisch	27	40	25	7	2	2 147	2 317
Migrationshintergrund	mit	27	40	25	6	2	2 394	2 492
	ohne	21	50	22	6	1	4 192	4 081
höchster Schulabschluss	kein Schulabschluss	37	30	23	6	4	221	144
	Hauptschulabschluss	25	37	32	4	2	997	707
	Realschulabschluss	22	44	26	7	1	1 379	1 102
	Hochschulreife	22	51	19	7	1	3 761	4 378
Haushaltsform	Einpersonenhaushalt	25	44	24	7	1	1 473	1 389
	Paar ohne Kind/-er	21	49	23	5	2	2 097	2 163
	Paar mit Kind/-ern	23	46	22	8	1	1 991	2 022
	alleinerziehend	20	54	19	7	0	221	208
Wohnform	zur Miete	24	44	24	6	1	5 056	4 861
	in Eigentum	20	50	22	7	1	1 730	1 899
Wohndauer in Frankfurt	unter 5 Jahre	27	45	21	6	2	1 282	1 450
	5 bis unter 15 Jahre	25	46	22	7	1	1 735	1 788
	15 Jahre und länger	22	46	25	6	1	3 974	3 741
Berufstätigkeit	berufstätig	22	48	22	7	1	4 648	4 754
	nicht berufstätig	25	42	26	5	2	1 841	1 736
Nettoäquivalenzeinkommen	unter 1 000 Euro	32	33	27	7	2	709	591
	1 000 bis unter 2 000 Euro	24	44	25	5	1	1 881	1 775
	2 000 bis unter 3 000 Euro	21	49	23	7	1	1 731	1 791
	3 000 bis unter 4 000 Euro	20	53	20	7	0	885	960
	4 000 bis unter 5 000 Euro	19	56	18	7	1	393	427
	5 000 Euro und mehr	21	52	18	7	2	383	415
Umfragebezirk	Innenstadt I	25	43	23	7	2	625	544
	Innenstadt II	22	49	22	7	1	656	594
	Innenstadt III	21	51	21	6	1	525	624
	Bornheim/Ostend	21	48	23	6	2	581	564
	Süd	29	43	21	6	1	984	580
	West	21	43	29	5	2	1 195	439
	Mitte-West	25	47	21	6	2	378	559
	Nord-West	20	48	21	9	2	327	486
	Mitte-Nord	24	45	22	8	1	467	566
	Nord-Ost	25	41	25	7	2	436	505
	Ost	26	45	22	6	1	454	472
	Kalbach/Riedberg Nord	20	53	19	6	1	186	540
		23	42	25	8	1	187	515

Merkmal	Ausprägung	Inwieweit treffen folgende Eigenschaften Ihrer Meinung nach auf Frankfurt zu? modern – altmodisch						
		sehr (ersteres)	eher (ersteres)	teils/teils	eher (letzteres)	sehr (letzteres)	Antworten	
		in %					gewichtet	ungeachtet
<b>insgesamt</b>		<b>20</b>	<b>47</b>	<b>27</b>	<b>5</b>	<b>1</b>	<b>7 009</b>	<b>7 002</b>
Geschlecht	weiblich	19	49	26	5	0	3 336	3 496
	männlich	20	46	28	5	1	3 256	3 084
Alter	18 bis unter 35 Jahre	22	47	26	5	1	1 894	2 124
	35 bis unter 50 Jahre	20	48	26	6	1	1 946	1 859
	50 bis unter 65 Jahre	17	47	30	4	1	1 680	1 570
	65 bis unter 80 Jahre	18	50	28	4	1	941	906
Staatsangehörigkeit	deutsch	15	51	29	5	1	4 448	4 265
	ausländisch	29	42	23	5	1	2 162	2 334
Migrationshintergrund	mit	29	44	22	4	1	2 412	2 512
	ohne	14	50	30	5	1	4 185	4 074
höchster Schulabschluss	kein Schulabschluss	33	32	27	6	2	230	150
	Hauptschulabschluss	25	39	30	5	1	997	711
	Realschulabschluss	20	46	29	6	0	1 377	1 100
	Hochschulreife	17	52	26	5	1	3 760	4 380
Haushaltsform	Einpersonenhaushalt	20	47	27	5	1	1 471	1 389
	Paar ohne Kind/-er	17	50	27	5	1	2 096	2 162
	Paar mit Kind/-ern	21	46	28	5	0	2 000	2 031
	alleinerziehend	22	48	23	7	0	217	206
Wohnform	zur Miete	22	46	27	5	1	5 071	4 879
	in Eigentum	14	52	28	5	1	1 731	1 903
Wohndauer in Frankfurt	unter 5 Jahre	25	47	23	4	1	1 279	1 449
	5 bis unter 15 Jahre	21	46	27	5	0	1 747	1 801
	15 Jahre und länger	17	48	29	5	1	3 975	3 744
Berufstätigkeit	berufstätig	18	49	27	5	0	4 655	4 764
	nicht berufstätig	24	43	28	4	1	1 848	1 742
Nettoäquivalenzeinkommen	unter 1 000 Euro	29	39	27	5	1	711	595
	1 000 bis unter 2 000 Euro	22	46	28	4	0	1 892	1 782
	2 000 bis unter 3 000 Euro	16	50	28	5	1	1 733	1 797
	3 000 bis unter 4 000 Euro	18	51	25	6	0	879	956
	4 000 bis unter 5 000 Euro	15	57	22	4	1	392	427
	5 000 Euro und mehr	13	54	29	4	1	385	415
Umfragebezirk	Innenstadt I	23	48	25	5	0	622	542
	Innenstadt II	18	52	25	3	1	653	591
	Innenstadt III	15	52	27	5	1	526	625
	Bornheim/Ostend	16	48	29	6	1	582	565
	Süd	20	49	27	3	1	980	577
	West	23	42	28	7	1	1 201	441
	Mitte-West	21	47	27	4	1	385	569
	Nord-West	19	44	31	6	1	328	489
	Mitte-Nord	19	46	30	4	1	469	567
	Nord-Ost	18	46	30	6	1	438	507
	Ost	23	43	29	4	1	451	470
	Kalbach/Riedberg	15	57	24	4	0	188	543
Nord	17	49	27	6	1	187	516	

Leben in der Stadt

Merkmal	Ausprägung	Inwieweit treffen folgende Eigenschaften Ihrer Meinung nach auf Frankfurt zu? reizvoll – unattraktiv						
		sehr (ersteres)	eher (ersteres)	teils/teils	eher (letzteres)	sehr (letzteres)	Antworten	
		in %					gewichtet	unge-wichtet
<b>insgesamt</b>		<b>15</b>	<b>44</b>	<b>31</b>	<b>8</b>	<b>1</b>	<b>6 940</b>	<b>6 936</b>
Geschlecht	weiblich	15	46	31	7	1	3 304	3 461
	männlich	14	43	32	9	1	3 228	3 065
Alter	18 bis unter 35 Jahre	17	47	27	8	1	1 884	2 107
	35 bis unter 50 Jahre	13	46	31	8	1	1 923	1 841
	50 bis unter 65 Jahre	13	43	34	9	1	1 665	1 561
	65 bis unter 80 Jahre	14	42	36	7	1	931	898
Staatsangehörigkeit	deutsch	14	45	31	9	1	4 435	4 251
	ausländisch	16	43	33	7	1	2 114	2 292
Migrationshintergrund	mit	17	42	33	7	1	2 356	2 465
	ohne	13	46	31	9	1	4 178	4 065
höchster Schulabschluss	kein Schulabschluss	21	33	39	3	5	215	141
	Hauptschulabschluss	17	40	35	7	2	980	696
	Realschulabschluss	14	41	37	7	1	1 364	1 087
	Hochschulreife	14	49	28	9	1	3 753	4 371
Haushaltsform	Einpersonenhaushalt	16	42	33	8	1	1 463	1 380
	Paar ohne Kind/-er	13	46	31	9	1	2 088	2 151
	Paar mit Kind/-ern	14	45	32	8	1	1 971	2 011
	alleinerziehend	14	48	29	6	2	215	203
Wohnform	zur Miete	15	44	31	8	1	5 007	4 821
	in Eigentum	13	45	32	8	1	1 728	1 898
Wohndauer in Frankfurt	unter 5 Jahre	18	47	25	9	1	1 273	1 439
	5 bis unter 15 Jahre	16	43	31	9	1	1 720	1 776
	15 Jahre und länger	13	44	34	7	1	3 939	3 713
Berufstätigkeit	berufstätig	14	46	31	9	1	4 628	4 739
	nicht berufstätig	17	41	33	6	2	1 819	1 715
Nettoäquivalenzeinkommen	unter 1 000 Euro	20	39	33	6	3	690	572
	1 000 bis unter 2 000 Euro	15	43	34	7	1	1 867	1 764
	2 000 bis unter 3 000 Euro	14	47	30	8	1	1 726	1 789
	3 000 bis unter 4 000 Euro	13	48	30	9	0	880	955
	4 000 bis unter 5 000 Euro	15	52	25	7	1	392	426
	5 000 Euro und mehr	12	50	28	9	1	382	414
Umfragebezirk	Innenstadt I	15	44	32	7	1	615	534
	Innenstadt II	14	45	30	9	1	651	590
	Innenstadt III	14	50	27	9	0	525	622
	Bornheim/Ostend	16	45	29	10	1	578	562
	Süd	17	45	31	5	1	977	576
	West	14	43	34	8	2	1 185	436
	Mitte-West	15	45	31	7	1	377	558
	Nord-West	13	42	34	11	1	320	477
	Mitte-Nord	13	46	31	8	1	464	563
	Nord-Ost	17	40	32	9	2	429	498
	Ost	17	42	30	10	2	445	464
	Kalbach/Riedberg Nord	14	49	30	7	0	187	541
	Nord	12	39	37	10	2	187	515

Merkmal	Ausprägung	Inwieweit treffen folgende Eigenschaften Ihrer Meinung nach auf Frankfurt zu? ruhig – laut						
		sehr (ersteres)	eher (ersteres)	teils/teils	eher (letzteres)	sehr (letzteres)	Antworten	
		in %					gewichtet	unge- wichtet
<b>insgesamt</b>		<b>3</b>	<b>11</b>	<b>38</b>	<b>34</b>	<b>14</b>	<b>6 986</b>	<b>6 977</b>
Geschlecht	weiblich	3	9	40	33	14	3 333	3 490
	männlich	3	12	37	35	13	3 242	3 074
Alter	18 bis unter 35 Jahre	2	9	34	39	16	1 889	2 116
	35 bis unter 50 Jahre	4	12	38	32	14	1 935	1 855
	50 bis unter 65 Jahre	3	11	40	34	13	1 682	1 571
	65 bis unter 80 Jahre	4	10	46	31	10	940	903
Staatsangehörigkeit	deutsch	1	7	38	39	15	4 453	4 265
	ausländisch	7	18	39	25	12	2 140	2 317
Migrationshintergrund	mit	7	17	39	25	12	2 389	2 495
	ohne	1	7	38	40	15	4 190	4 074
höchster Schulabschluss	kein Schulabschluss	15	12	34	22	17	231	151
	Hauptschulabschluss	5	15	41	24	14	998	712
	Realschulabschluss	2	8	44	33	13	1 369	1 096
	Hochschulreife	2	9	36	39	14	3 752	4 372
Haushaltsform	Einpersonenhaushalt	3	10	42	32	14	1 468	1 386
	Paar ohne Kind/-er	3	11	38	35	13	2 093	2 156
	Paar mit Kind/-ern	4	11	38	34	13	1 994	2 027
	alleinerziehend	3	8	41	37	10	216	205
Wohnform	zur Miete	4	11	38	33	15	5 052	4 862
	in Eigentum	2	10	41	36	11	1 729	1 899
Wohndauer in Frankfurt	unter 5 Jahre	6	14	37	31	12	1 276	1 444
	5 bis unter 15 Jahre	3	13	37	34	13	1 730	1 789
	15 Jahre und länger	2	9	40	35	15	3 972	3 736
Berufstätigkeit	berufstätig	2	10	37	36	14	4 641	4 754
	nicht berufstätig	5	11	42	28	13	1 848	1 737
Nettoäquivalenzeinkommen	unter 1 000 Euro	6	12	38	29	15	708	590
	1 000 bis unter 2 000 Euro	3	11	40	32	14	1 885	1 776
	2 000 bis unter 3 000 Euro	2	10	37	36	14	1 729	1 796
	3 000 bis unter 4 000 Euro	1	10	35	41	13	879	954
	4 000 bis unter 5 000 Euro	1	11	43	36	9	393	427
	5 000 Euro und mehr	3	12	41	34	10	384	416
Umfragebezirk	Innenstadt I	3	13	37	31	16	620	539
	Innenstadt II	3	13	39	32	12	652	590
	Innenstadt III	2	11	38	39	11	529	626
	Bornheim/Ostend	2	8	37	38	15	581	564
	Süd	3	10	37	35	16	978	575
	West	5	9	35	35	16	1 192	438
	Mitte-West	5	13	37	31	13	381	563
	Nord-West	3	9	43	35	10	327	487
	Mitte-Nord	2	12	41	32	13	471	569
	Nord-Ost	4	12	42	31	11	435	504
	Ost	2	9	42	31	15	447	466
	Kalbach/Riedberg Nord	2	12	44	34	9	187	542
		2	8	44	34	12	186	514

Leben in der Stadt

Merkmal	Ausprägung	Inwieweit treffen folgende Eigenschaften Ihrer Meinung nach auf Frankfurt zu? sauber – schmutzig						
		sehr (ersteres)	eher (ersteres)	teils/teils	eher (letzteres)	sehr (letzteres)	Antworten	
		in %					gewichtet	unge- wichtet
<b>insgesamt</b>		<b>4</b>	<b>16</b>	<b>35</b>	<b>31</b>	<b>14</b>	<b>7 007</b>	<b>6 999</b>
Geschlecht	weiblich	3	15	35	32	14	3 339	3 497
	männlich	4	18	34	30	14	3 259	3 090
Alter	18 bis unter 35 Jahre	4	13	32	34	16	1 893	2 121
	35 bis unter 50 Jahre	4	20	34	30	12	1 955	1 866
	50 bis unter 65 Jahre	2	16	36	31	15	1 677	1 571
	65 bis unter 80 Jahre	4	16	37	29	14	943	910
Staatsangehörigkeit	deutsch	1	14	34	35	16	4 461	4 275
	ausländisch	8	22	35	24	11	2 152	2 329
Migrationshintergrund	mit	8	23	36	22	11	2 404	2 509
	ohne	1	13	34	36	16	4 196	4 083
höchster Schulabschluss	kein Schulabschluss	19	18	32	18	14	225	147
	Hauptschulabschluss	7	20	37	23	14	1 005	719
	Realschulabschluss	3	16	35	32	15	1 379	1 100
	Hochschulreife	2	16	34	34	14	3 762	4 383
Haushaltsform	Einpersonenhaushalt	3	18	33	32	15	1 479	1 395
	Paar ohne Kind/-er	3	14	34	33	16	2 091	2 162
	Paar mit Kind/-ern	5	18	36	29	12	2 002	2 031
	alleinerziehend	4	20	40	32	5	221	208
Wohnform	zur Miete	4	17	35	30	14	5 069	4 878
	in Eigentum	2	15	33	34	15	1 734	1 905
Wohndauer in Frankfurt	unter 5 Jahre	6	18	35	28	14	1 278	1 446
	5 bis unter 15 Jahre	5	17	34	32	13	1 749	1 802
	15 Jahre und länger	3	16	35	32	15	3 971	3 742
Berufstätigkeit	berufstätig	3	16	34	33	15	4 660	4 772
	nicht berufstätig	6	18	35	27	13	1 846	1 739
Nettoäquivalenzeinkommen	unter 1 000 Euro	11	17	37	22	13	711	593
	1 000 bis unter 2 000 Euro	4	18	35	29	14	1 888	1 784
	2 000 bis unter 3 000 Euro	2	17	32	35	14	1 735	1 799
	3 000 bis unter 4 000 Euro	2	13	33	38	15	881	957
	4 000 bis unter 5 000 Euro	1	17	37	30	15	393	427
	5 000 Euro und mehr	2	18	33	31	17	386	417
Umfragebezirk	Innenstadt I	4	17	29	31	19	621	540
	Innenstadt II	4	17	35	31	14	655	593
	Innenstadt III	2	16	40	33	9	529	627
	Bornheim/Ostend	2	17	31	36	14	581	565
	Süd	3	15	34	33	14	982	577
	West	5	13	34	28	19	1 192	438
	Mitte-West	3	17	37	30	13	384	568
	Nord-West	4	15	37	32	12	330	490
	Mitte-Nord	3	20	35	31	11	469	567
	Nord-Ost	6	20	31	29	14	436	505
	Ost	4	17	38	28	13	453	472
	Kalbach/Riedberg Nord	3	18	43	32	5	186	540
		4	20	36	30	10	188	517



Merkmal	Ausprägung	Inwieweit treffen folgende Eigenschaften Ihrer Meinung nach auf Frankfurt zu? schön – hässlich						
		sehr (ersteres)	eher (ersteres)	teils/teils	eher (letzteres)	sehr (letzteres)	Antworten	
		in %					gewichtet	unge- wichtet
<b>insgesamt</b>		<b>16</b>	<b>39</b>	<b>37</b>	<b>7</b>	<b>1</b>	<b>6 974</b>	<b>6 971</b>
Geschlecht	weiblich	17	37	39	6	1	3 321	3 484
	männlich	15	42	36	7	1	3 242	3 076
Alter	18 bis unter 35 Jahre	20	40	32	7	2	1 887	2 116
	35 bis unter 50 Jahre	15	41	36	7	1	1 934	1 853
	50 bis unter 65 Jahre	13	36	43	6	2	1 681	1 571
	65 bis unter 80 Jahre	13	40	42	4	1	933	902
Staatsangehörigkeit	deutsch	12	39	40	7	2	4 429	4 252
	ausländisch	24	39	31	5	1	2 150	2 324
Migrationshintergrund	mit	23	40	31	5	1	2 400	2 507
	ohne	11	39	41	7	2	4 165	4 058
höchster Schulabschluss	kein Schulabschluss	38	26	30	2	4	225	149
	Hauptschulabschluss	22	36	35	5	2	988	704
	Realschulabschluss	17	39	38	5	2	1 378	1 099
	Hochschulreife	12	41	38	8	1	3 747	4 370
Haushaltsform	Einpersonenhaushalt	15	38	39	7	1	1 455	1 374
	Paar ohne Kind/-er	12	40	40	6	1	2 098	2 166
	Paar mit Kind/-ern	17	40	36	6	1	1 988	2 024
	alleinerziehend	17	43	33	5	1	217	206
Wohnform	zur Miete	18	39	35	6	2	5 040	4 854
	in Eigentum	11	39	42	6	1	1 729	1 901
Wohndauer in Frankfurt	unter 5 Jahre	19	41	31	7	2	1 275	1 442
	5 bis unter 15 Jahre	16	38	37	8	1	1 735	1 795
	15 Jahre und länger	15	39	39	6	1	3 956	3 726
Berufstätigkeit	berufstätig	14	40	38	7	1	4 646	4 757
	nicht berufstätig	20	36	37	5	2	1 830	1 729
Nettoäquivalenzeinkommen	unter 1 000 Euro	28	34	31	5	2	700	585
	1 000 bis unter 2 000 Euro	19	39	36	5	1	1 882	1 776
	2 000 bis unter 3 000 Euro	13	40	38	7	2	1 728	1 796
	3 000 bis unter 4 000 Euro	8	41	41	8	1	877	953
	4 000 bis unter 5 000 Euro	9	47	37	6	1	394	428
	5 000 Euro und mehr	8	43	39	9	1	384	416
Umfragebezirk	Innenstadt I	17	37	37	6	2	618	538
	Innenstadt II	15	41	34	9	2	651	589
	Innenstadt III	13	40	40	6	1	526	625
	Bornheim/Ostend	12	43	36	7	1	580	563
	Süd	16	43	34	6	1	974	572
	West	19	35	38	7	1	1 194	440
	Mitte-West	17	35	39	6	2	380	563
	Nord-West	17	37	36	8	1	327	488
	Mitte-Nord	15	39	37	8	1	465	563
	Nord-Ost	17	40	35	6	2	434	504
	Ost	19	36	40	3	2	449	467
	Kalbach/Riedberg Nord	11	44	37	6	0	187	542
		13	36	43	7	1	188	517

Leben in der Stadt

Merkmal	Ausprägung	Inwieweit treffen folgende Eigenschaften Ihrer Meinung nach auf Frankfurt zu? sicher – unsicher						
		sehr (ersteres)	eher (ersteres)	teils/teils	eher (letzteres)	sehr (letzteres)	Antworten	
		in %					gewichtet	unge- wichtet
<b>insgesamt</b>		<b>6</b>	<b>30</b>	<b>37</b>	<b>20</b>	<b>7</b>	<b>6 984</b>	<b>6 974</b>
Geschlecht	weiblich	6	29	39	20	7	3 329	3 486
	männlich	7	31	35	20	7	3 243	3 079
Alter	18 bis unter 35 Jahre	7	28	37	22	7	1 891	2 117
	35 bis unter 50 Jahre	7	33	35	18	7	1 945	1 859
	50 bis unter 65 Jahre	4	29	38	21	8	1 675	1 567
	65 bis unter 80 Jahre	6	29	40	18	7	935	901
Staatsangehörigkeit	deutsch	4	29	38	23	7	4 440	4 260
	ausländisch	12	32	36	14	6	2 150	2 322
Migrationshintergrund	mit	12	32	36	15	6	2 392	2 497
	ohne	3	29	38	23	7	4 185	4 073
höchster Schulabschluss	kein Schulabschluss	25	21	32	14	9	226	147
	Hauptschulabschluss	11	23	40	17	8	985	704
	Realschulabschluss	5	26	39	22	8	1 381	1 101
	Hochschulreife	4	33	36	21	6	3 754	4 375
Haushaltsform	Einpersonenhaushalt	6	29	38	21	7	1 471	1 386
	Paar ohne Kind/-er	5	31	36	21	7	2 092	2 158
	Paar mit Kind/-ern	8	30	37	19	6	1 997	2 029
	alleinerziehend	8	34	30	22	6	214	206
Wohnform	zur Miete	7	30	36	20	7	5 049	4 857
	in Eigentum	3	29	40	21	6	1 729	1 901
Wohndauer in Frankfurt	unter 5 Jahre	10	31	34	20	6	1 272	1 439
	5 bis unter 15 Jahre	9	33	35	18	5	1 739	1 794
	15 Jahre und länger	4	28	39	21	8	3 966	3 733
Berufstätigkeit	berufstätig	5	31	37	20	7	4 647	4 759
	nicht berufstätig	8	29	36	20	7	1 838	1 732
Nettoäquivalenzeinkommen	unter 1 000 Euro	15	25	37	15	8	705	589
	1 000 bis unter 2 000 Euro	7	29	37	20	7	1 885	1 777
	2 000 bis unter 3 000 Euro	4	32	38	19	7	1 723	1 793
	3 000 bis unter 4 000 Euro	4	29	37	25	5	882	958
	4 000 bis unter 5 000 Euro	3	40	35	19	3	393	426
	5 000 Euro und mehr	3	36	35	19	6	384	416
Umfragebezirk	Innenstadt I	7	28	34	23	8	618	538
	Innenstadt II	5	33	35	19	7	650	588
	Innenstadt III	6	38	36	16	3	529	626
	Bornheim/Ostend	6	36	35	16	8	579	563
	Süd	6	29	42	20	3	974	574
	West	8	21	36	25	10	1 198	441
	Mitte-West	8	32	37	16	7	380	564
	Nord-West	6	29	36	23	6	328	487
	Mitte-Nord	5	34	38	18	5	471	569
	Nord-Ost	7	27	38	21	8	434	503
	Ost	6	31	37	18	7	451	470
	Kalbach/Riedberg Nord	4	31	41	20	4	186	538
		5	26	39	24	7	186	513

Merkmal	Ausprägung	Inwieweit treffen folgende Eigenschaften Ihrer Meinung nach auf Frankfurt zu? weltoffen – verschlossen						
		sehr (ersteres)	eher (ersteres)	teils/teils	eher (letzteres)	sehr (letzteres)	Antworten	
		in %					gewichtet	ungeachtet
<b>insgesamt</b>		<b>39</b>	<b>42</b>	<b>15</b>	<b>3</b>	<b>1</b>	<b>6 998</b>	<b>6 982</b>
Geschlecht	weiblich	36	43	17	3	1	3 342	3 493
	männlich	42	42	13	3	1	3 247	3 081
Alter	18 bis unter 35 Jahre	44	39	13	3	1	1 886	2 111
	35 bis unter 50 Jahre	39	41	15	3	1	1 941	1 858
	50 bis unter 65 Jahre	37	43	17	2	1	1 690	1 577
	65 bis unter 80 Jahre	34	48	16	2	1	946	910
Staatsangehörigkeit	deutsch	38	44	14	2	1	4 460	4 272
	ausländisch	40	38	17	4	1	2 146	2 319
Migrationshintergrund	mit	42	37	17	3	1	2 392	2 497
	ohne	38	45	14	3	1	4 200	4 081
höchster Schulabschluss	kein Schulabschluss	52	28	13	3	4	227	147
	Hauptschulabschluss	33	41	21	4	1	991	704
	Realschulabschluss	37	42	18	3	1	1 382	1 103
	Hochschulreife	41	44	12	3	0	3 760	4 381
Haushaltsform	Einpersonenhaushalt	40	42	14	3	1	1 476	1 391
	Paar ohne Kind/-er	39	44	14	2	1	2 101	2 165
	Paar mit Kind/-ern	40	41	16	3	1	1 988	2 020
	alleinerziehend	31	46	18	5	0	214	206
Wohnform	zur Miete	40	42	15	3	1	5 059	4 861
	in Eigentum	38	43	15	4	1	1 733	1 905
Wohndauer in Frankfurt	unter 5 Jahre	46	38	12	3	1	1 280	1 445
	5 bis unter 15 Jahre	40	44	13	2	0	1 729	1 785
	15 Jahre und länger	37	43	17	3	1	3 981	3 743
Berufstätigkeit	berufstätig	40	42	14	3	1	4 653	4 760
	nicht berufstätig	37	43	16	3	1	1 841	1 737
Nettoäquivalenzeinkommen	unter 1 000 Euro	36	38	21	4	1	705	587
	1 000 bis unter 2 000 Euro	38	41	17	3	1	1 892	1 783
	2 000 bis unter 3 000 Euro	38	44	15	2	1	1 728	1 792
	3 000 bis unter 4 000 Euro	42	45	10	3	0	886	962
	4 000 bis unter 5 000 Euro	43	44	11	2	0	393	426
	5 000 Euro und mehr	48	42	7	3	0	387	418
Umfragebezirk	Innenstadt I	38	45	13	3	1	619	538
	Innenstadt II	42	43	12	3	0	654	592
	Innenstadt III	43	44	11	2	0	528	625
	Bornheim/Ostend	39	45	12	3	1	582	566
	Süd	42	43	12	2	1	984	578
	West	35	38	21	4	1	1 196	440
	Mitte-West	37	42	18	2	1	381	565
	Nord-West	34	43	19	3	1	324	484
	Mitte-Nord	39	42	14	3	1	471	569
	Nord-Ost	41	40	16	3	0	435	504
	Ost	41	41	15	2	1	449	468
	Kalbach/Riedberg	40	46	12	3	0	186	538
Nord	36	43	18	3	1	187	515	

## Leben in der Stadt

Merkmal	Ausprägung	Inwieweit treffen folgende Eigenschaften Ihrer Meinung nach auf Frankfurt zu? wirtschaftskräftig – wirtschaftsschwach						
		sehr (ersteres)	eher (ersteres)	teils/teils	eher (letzteres)	sehr (letzteres)	Antworten	
		in %					gewichtet	ungeachtet
<b>insgesamt</b>		<b>40</b>	<b>43</b>	<b>14</b>	<b>2</b>	<b>1</b>	<b>6 984</b>	<b>6 976</b>
Geschlecht	weiblich	38	46	15	1	1	3 322	3 485
	männlich	42	41	14	3	1	3 251	3 081
Alter	18 bis unter 35 Jahre	49	37	12	1	1	1 893	2 121
	35 bis unter 50 Jahre	39	44	14	2	1	1 937	1 854
	50 bis unter 65 Jahre	34	47	15	3	1	1 681	1 570
	65 bis unter 80 Jahre	33	48	16	2	0	939	904
Staatsangehörigkeit	deutsch	39	46	13	2	1	4 447	4 261
	ausländisch	41	39	16	2	1	2 145	2 323
Migrationshintergrund	mit	41	40	16	2	1	2 390	2 501
	ohne	39	46	13	2	1	4 189	4 072
höchster Schulabschluss	kein Schulabschluss	40	35	17	5	3	220	144
	Hauptschulabschluss	33	41	22	2	1	990	707
	Realschulabschluss	34	46	16	3	1	1 380	1 102
	Hochschulreife	43	44	11	1	0	3 756	4 375
Haushaltsform	Einpersonenhaushalt	39	44	15	2	0	1 472	1 389
	Paar ohne Kind/-er	41	44	13	2	1	2 102	2 163
	Paar mit Kind/-ern	40	44	13	2	1	1 983	2 017
	alleinerziehend	33	48	14	4	1	214	206
Wohnform	zur Miete	41	42	14	2	1	5 050	4 862
	in Eigentum	37	46	13	2	1	1 731	1 901
Wohndauer in Frankfurt	unter 5 Jahre	49	38	11	1	0	1 279	1 446
	5 bis unter 15 Jahre	42	43	13	1	1	1 736	1 793
	15 Jahre und länger	36	45	16	3	1	3 962	3 729
Berufstätigkeit	berufstätig	41	44	13	2	1	4 651	4 756
	nicht berufstätig	35	44	17	3	1	1 834	1 734
Nettoäquivalenzeinkommen	unter 1 000 Euro	35	39	23	2	1	699	587
	1 000 bis unter 2 000 Euro	39	41	16	2	1	1 882	1 775
	2 000 bis unter 3 000 Euro	38	47	12	2	1	1 730	1 793
	3 000 bis unter 4 000 Euro	44	46	9	1	0	885	959
	4 000 bis unter 5 000 Euro	43	47	10	0	0	394	429
	5 000 Euro und mehr	50	39	9	1	1	386	416
Umfragebezirk	Innenstadt I	45	38	15	2	0	619	539
	Innenstadt II	43	42	12	2	1	650	589
	Innenstadt III	44	45	10	1	0	527	626
	Bornheim/Ostend	39	46	13	2	0	576	560
	Süd	41	43	13	2	1	983	578
	West	36	41	19	2	1	1 195	441
	Mitte-West	42	41	15	1	0	382	566
	Nord-West	35	45	17	2	1	325	483
	Mitte-Nord	41	43	14	2	0	468	566
	Nord-Ost	36	47	15	2	1	434	503
	Ost	36	46	13	3	1	452	471
	Kalbach/Riedberg Nord	41	48	8	2	0	187	541
		37	45	16	2	0	186	513

Merkmal	Ausprägung	Wie beurteilen Sie folgende Lebensbereiche hier in Frankfurt? – Wohnungsangebot/Wohnungsmarkt						
		sehr gut	eher gut	teils/teils	eher schlecht	sehr schlecht	Antworten	
		in %					gewichtet	unge-wichtet
<b>insgesamt</b>		<b>1</b>	<b>6</b>	<b>17</b>	<b>37</b>	<b>39</b>	<b>6 852</b>	<b>6 830</b>
Geschlecht	weiblich	1	6	17	37	39	3 276	3 426
	männlich	1	7	17	37	38	3 166	3 002
Alter	18 bis unter 35 Jahre	1	7	14	33	46	1 859	2 088
	35 bis unter 50 Jahre	1	6	15	34	43	1 917	1 822
	50 bis unter 65 Jahre	1	6	18	41	35	1 642	1 537
	65 bis unter 80 Jahre	2	7	25	44	23	897	861
Staatsangehörigkeit	deutsch	1	5	15	40	39	4 335	4 151
	ausländisch	3	10	20	30	37	2 129	2 296
Migrationshintergrund	mit	3	10	20	32	36	2 373	2 469
	ohne	0	4	15	40	40	4 077	3 966
höchster Schulabschluss	kein Schulabschluss	3	10	19	33	36	222	145
	Hauptschulabschluss	3	8	20	34	34	980	696
	Realschulabschluss	1	7	19	38	36	1 344	1 071
	Hochschulreife	1	5	14	38	42	3 681	4 285
Haushaltsform	Einpersonenhaushalt	2	6	18	39	36	1 439	1 360
	Paar ohne Kind/-er	1	7	18	40	34	2 037	2 097
	Paar mit Kind/-ern	2	6	16	36	41	1 966	1 990
	alleinerziehend	0	5	13	33	49	212	203
Wohnform	zur Miete	1	6	15	35	43	5 024	4 827
	in Eigentum	2	8	21	42	26	1 630	1 796
Wohndauer in Frankfurt	unter 5 Jahre	3	10	18	31	38	1 285	1 447
	5 bis unter 15 Jahre	1	6	16	34	42	1 709	1 760
	15 Jahre und länger	1	5	17	40	38	3 849	3 614
Berufstätigkeit	berufstätig	1	6	16	36	41	4 578	4 679
	nicht berufstätig	2	6	19	39	34	1 776	1 671
Nettoäquivalenzeinkommen	unter 1 000 Euro	2	7	18	32	41	689	577
	1 000 bis unter 2 000 Euro	1	5	17	36	41	1 862	1 751
	2 000 bis unter 3 000 Euro	1	5	15	39	40	1 692	1 758
	3 000 bis unter 4 000 Euro	1	7	16	38	38	863	935
	4 000 bis unter 5 000 Euro	1	7	22	41	29	385	415
	5 000 Euro und mehr	2	11	19	39	28	378	405
Umfragebezirk	Innenstadt I	2	10	20	30	39	614	535
	Innenstadt II	1	7	17	36	38	645	586
	Innenstadt III	0	4	15	39	42	516	612
	Bornheim/Ostend	1	5	11	36	47	572	557
	Süd	2	7	18	35	38	969	570
	West	1	7	17	36	39	1 174	432
	Mitte-West	1	4	16	39	39	371	547
	Nord-West	2	4	15	41	39	318	473
	Mitte-Nord	1	4	16	39	40	460	555
	Nord-Ost	2	6	20	39	34	414	482
	Ost	2	7	16	38	38	436	455
	Kalbach/Riedberg	2	9	17	42	31	181	522
	Nord	1	7	17	43	33	183	504

Leben in der Stadt

Merkmal	Ausprägung	Wie beurteilen Sie folgende Lebensbereiche hier in Frankfurt? – Arbeits-/ Verdienstmöglichkeiten					Antworten	
		sehr gut	eher gut	teils/teils	eher schlecht	sehr schlecht	gewichtet	unge- wichtet
		in %						
<b>insgesamt</b>		<b>16</b>	<b>50</b>	<b>25</b>	<b>6</b>	<b>2</b>	<b>6 834</b>	<b>6 816</b>
Geschlecht	weiblich	15	49	27	6	2	3 252	3 410
	männlich	18	51	24	6	1	3 186	3 015
Alter	18 bis unter 35 Jahre	22	47	22	7	2	1 848	2 073
	35 bis unter 50 Jahre	17	49	27	5	2	1 922	1 833
	50 bis unter 65 Jahre	13	50	26	9	2	1 649	1 543
	65 bis unter 80 Jahre	12	57	27	4	1	902	863
Staatsangehörigkeit	deutsch	17	54	22	5	1	4 348	4 159
	ausländisch	16	41	31	8	3	2 114	2 287
Migrationshintergrund	mit	15	41	32	8	3	2 354	2 455
	ohne	17	55	21	5	1	4 092	3 977
höchster Schulabschluss	kein Schulabschluss	15	30	41	9	5	215	141
	Hauptschulabschluss	13	39	32	11	4	964	687
	Realschulabschluss	10	48	30	8	3	1 352	1 074
	Hochschulreife	20	55	21	4	1	3 690	4 297
Haushaltsform	Einpersonenhaushalt	16	52	25	5	1	1 431	1 352
	Paar ohne Kind/-er	18	54	21	5	1	2 048	2 113
	Paar mit Kind/-ern	16	49	27	6	2	1 975	2 002
	alleinerziehend	11	40	30	11	7	213	203
Wohnform	zur Miete	16	47	28	7	2	4 955	4 761
	in Eigentum	18	58	19	3	1	1 687	1 855
Wohndauer in Frankfurt	unter 5 Jahre	22	50	21	5	2	1 253	1 412
	5 bis unter 15 Jahre	20	50	23	5	1	1 710	1 766
	15 Jahre und länger	13	50	28	7	3	3 862	3 629
Berufstätigkeit	berufstätig	19	52	24	5	1	4 599	4 704
	nicht berufstätig	11	46	29	10	5	1 751	1 646
Nettoäquivalenzeinkommen	unter 1 000 Euro	11	30	38	14	7	696	580
	1 000 bis unter 2 000 Euro	12	46	32	8	2	1 860	1 744
	2 000 bis unter 3 000 Euro	14	57	23	5	1	1 686	1 755
	3 000 bis unter 4 000 Euro	24	60	14	2	0	873	943
	4 000 bis unter 5 000 Euro	27	61	11	2	0	381	417
	5 000 Euro und mehr	35	52	9	3	0	382	412
Umfragebezirk	Innenstadt I	22	44	25	6	4	610	533
	Innenstadt II	24	52	18	5	1	630	573
	Innenstadt III	18	58	19	5	0	518	615
	Bornheim/Ostend	18	49	26	6	1	564	548
	Süd	15	56	21	5	2	954	563
	West	11	44	34	9	3	1 199	442
	Mitte-West	17	47	24	7	4	369	545
	Nord-West	10	50	29	8	3	315	469
	Mitte-Nord	16	51	26	5	2	458	551
	Nord-Ost	12	48	30	9	2	418	486
	Ost	20	48	25	5	2	430	449
	Kalbach/Riedberg	16	59	20	4	1	185	533
	Nord	15	51	26	6	1	184	509

Merkmal	Ausprägung	Wie beurteilen Sie folgende Lebensbereiche hier in Frankfurt? – öffentliche Sicherheit/Schutz vor Kriminalität						
		sehr gut	eher gut	teils/teils	eher schlecht	sehr schlecht	Antworten	
		in %					gewichtet	unge-wichtet
<b>insgesamt</b>		<b>6</b>	<b>31</b>	<b>37</b>	<b>20</b>	<b>7</b>	<b>6 930</b>	<b>6 898</b>
Geschlecht	weiblich	5	31	39	18	6	3 290	3 437
	männlich	7	31	35	20	7	3 228	3 054
Alter	18 bis unter 35 Jahre	7	31	36	19	7	1 856	2 074
	35 bis unter 50 Jahre	8	35	33	17	6	1 930	1 832
	50 bis unter 65 Jahre	4	30	37	23	7	1 666	1 559
	65 bis unter 80 Jahre	3	28	45	18	6	945	909
Staatsangehörigkeit	deutsch	3	31	38	21	7	4 406	4 220
	ausländisch	12	32	34	16	6	2 138	2 294
Migrationshintergrund	mit	12	33	34	16	6	2 392	2 484
	ohne	2	30	39	21	7	4 137	4 018
höchster Schulabschluss	kein Schulabschluss	15	30	35	18	3	213	144
	Hauptschulabschluss	9	24	38	20	8	1 005	717
	Realschulabschluss	5	25	39	23	8	1 374	1 094
	Hochschulreife	4	35	37	18	6	3 705	4 304
Haushaltsform	Einpersonenhaushalt	5	30	39	20	6	1 451	1 365
	Paar ohne Kind/-er	5	30	39	19	7	2 077	2 143
	Paar mit Kind/-ern	7	33	34	20	6	1 983	2 003
	alleinerziehend	7	32	35	18	7	216	204
Wohnform	zur Miete	7	31	37	19	7	5 010	4 806
	in Eigentum	3	31	38	22	6	1 717	1 884
Wohndauer in Frankfurt	unter 5 Jahre	11	36	33	15	6	1 255	1 411
	5 bis unter 15 Jahre	8	34	35	17	5	1 715	1 765
	15 Jahre und länger	3	28	39	22	8	3 951	3 714
Berufstätigkeit	berufstätig	5	32	36	20	6	4 592	4 689
	nicht berufstätig	6	29	40	18	7	1 834	1 725
Netto-äquivalenzeinkommen	unter 1 000 Euro	11	25	38	17	9	692	584
	1 000 bis unter 2 000 Euro	6	30	37	20	6	1 876	1 762
	2 000 bis unter 3 000 Euro	4	33	38	19	6	1 715	1 774
	3 000 bis unter 4 000 Euro	4	32	39	20	6	874	941
	4 000 bis unter 5 000 Euro	4	40	33	19	4	386	419
	5 000 Euro und mehr	4	38	33	17	8	380	409
Umfragebezirk	Innenstadt I	7	28	35	22	8	613	533
	Innenstadt II	5	37	35	18	6	647	585
	Innenstadt III	5	40	37	15	4	511	607
	Bornheim/Ostend	6	34	37	16	6	576	559
	Süd	6	31	39	18	6	973	571
	West	8	23	35	25	9	1 191	440
	Mitte-West	6	35	35	16	8	378	556
	Nord-West	5	28	36	25	6	325	482
	Mitte-Nord	5	33	39	19	5	464	560
	Nord-Ost	6	27	40	21	7	433	499
	Ost	6	31	40	16	7	453	471
	Kalbach/Riedberg	4	33	38	20	5	182	527
	Nord	4	31	37	21	7	185	508

Leben in der Stadt

Merkmal	Ausprägung	Wie beurteilen Sie folgende Lebensbereiche hier in Frankfurt? – Umweltsituation (Luft, Wasser, Lärm)						
		sehr gut	eher gut	teils/teils	eher schlecht	sehr schlecht	Antworten	
		in %					gewichtet	unge-wichtet
<b>insgesamt</b>		<b>4</b>	<b>20</b>	<b>40</b>	<b>29</b>	<b>7</b>	<b>6 995</b>	<b>6 979</b>
Geschlecht	weiblich	3	18	41	31	7	3 322	3 484
	männlich	4	23	40	27	7	3 267	3 087
Alter	18 bis unter 35 Jahre	5	21	38	27	9	1 877	2 103
	35 bis unter 50 Jahre	4	23	37	28	7	1 939	1 855
	50 bis unter 65 Jahre	2	18	42	31	7	1 691	1 578
	65 bis unter 80 Jahre	2	19	46	29	4	953	912
Staatsangehörigkeit	deutsch	1	16	42	33	8	4 460	4 259
	ausländisch	8	29	38	19	6	2 152	2 333
Migrationshintergrund	mit	8	28	38	20	5	2 409	2 519
	ohne	1	16	42	33	8	4 187	4 059
höchster Schulabschluss	kein Schulabschluss	12	24	33	20	11	226	147
	Hauptschulabschluss	6	22	44	22	5	1 005	721
	Realschulabschluss	3	20	44	27	6	1 380	1 100
	Hochschulreife	2	20	38	32	8	3 752	4 366
Haushaltsform	Einpersonenhaushalt	3	16	44	31	7	1 474	1 386
	Paar ohne Kind/-er	3	21	41	28	7	2 104	2 165
	Paar mit Kind/-ern	4	23	39	27	7	1 990	2 029
	alleinerziehend	6	19	41	28	6	215	204
Wohnform	zur Miete	4	20	40	28	7	5 059	4 866
	in Eigentum	2	21	40	31	6	1 734	1 900
Wohndauer in Frankfurt	unter 5 Jahre	8	25	35	25	8	1 286	1 451
	5 bis unter 15 Jahre	5	21	40	26	7	1 718	1 778
	15 Jahre und länger	2	18	42	31	7	3 984	3 741
Berufstätigkeit	berufstätig	3	20	40	30	7	4 652	4 754
	nicht berufstätig	5	21	42	26	7	1 845	1 739
Netto-äquivalenzeinkommen	unter 1 000 Euro	8	23	38	21	10	712	596
	1 000 bis unter 2 000 Euro	4	22	41	27	7	1 891	1 779
	2 000 bis unter 3 000 Euro	2	17	43	31	7	1 729	1 793
	3 000 bis unter 4 000 Euro	3	17	41	33	6	884	955
	4 000 bis unter 5 000 Euro	2	22	38	30	6	390	425
	5 000 Euro und mehr	4	28	37	26	6	385	416
Umfragebezirk	Innenstadt I	5	20	38	28	9	618	537
	Innenstadt II	4	22	39	27	7	649	588
	Innenstadt III	2	18	37	34	8	528	625
	Bornheim/Ostend	3	17	39	33	8	580	564
	Süd	3	17	39	32	10	984	578
	West	5	20	40	28	7	1 198	441
	Mitte-West	5	23	40	25	7	382	564
	Nord-West	5	18	47	26	5	327	486
	Mitte-Nord	3	20	41	30	5	468	564
	Nord-Ost	3	23	44	25	5	435	503
	Ost	5	25	40	25	6	453	473
	Kalbach/Riedberg	4	27	38	26	4	186	539
	Nord	2	24	45	26	3	188	517



Merkmal	Ausprägung	Wie beurteilen Sie folgende Lebensbereiche hier in Frankfurt? – Sauberkeit im öffentlichen Raum						
		sehr gut	eher gut	teils/teils	eher schlecht	sehr schlecht	Antworten	
		in %					gewichtet	unge-wichtet
<b>insgesamt</b>		<b>4</b>	<b>21</b>	<b>33</b>	<b>28</b>	<b>14</b>	<b>7 059</b>	<b>7 048</b>
Geschlecht	weiblich	4	19	33	29	15	3 363	3 521
	männlich	4	22	32	28	13	3 280	3 110
Alter	18 bis unter 35 Jahre	4	20	32	30	15	1 893	2 123
	35 bis unter 50 Jahre	5	24	33	26	13	1 961	1 873
	50 bis unter 65 Jahre	3	19	33	29	16	1 700	1 588
	65 bis unter 80 Jahre	3	19	33	32	13	961	926
Staatsangehörigkeit	deutsch	2	16	34	32	16	4 479	4 291
	ausländisch	8	29	31	21	10	2 188	2 362
Migrationshintergrund	mit	8	29	32	20	10	2 442	2 545
	ohne	1	16	33	33	16	4 210	4 095
höchster Schulabschluss	kein Schulabschluss	15	37	25	14	10	230	151
	Hauptschulabschluss	7	23	33	26	12	1 018	731
	Realschulabschluss	3	18	32	31	16	1 391	1 111
	Hochschulreife	2	19	34	30	15	3 775	4 395
Haushaltsform	Einpersonenhaushalt	4	19	35	28	14	1 483	1 398
	Paar ohne Kind/-er	3	18	32	33	15	2 114	2 183
	Paar mit Kind/-ern	5	24	32	26	13	2 010	2 043
	alleinerziehend	6	23	40	18	14	221	208
Wohnform	zur Miete	5	21	33	27	14	5 117	4 921
	in Eigentum	2	18	31	33	15	1 741	1 914
Wohndauer in Frankfurt	unter 5 Jahre	7	24	31	27	12	1 293	1 459
	5 bis unter 15 Jahre	6	22	32	27	13	1 749	1 805
	15 Jahre und länger	3	19	34	30	15	4 008	3 775
Berufstätigkeit	berufstätig	3	20	33	30	15	4 683	4 784
	nicht berufstätig	6	22	32	27	13	1 867	1 767
Netto-äquivalenzeinkommen	unter 1 000 Euro	10	22	35	19	13	714	600
	1 000 bis unter 2 000 Euro	5	24	32	28	12	1 914	1 801
	2 000 bis unter 3 000 Euro	2	20	33	31	14	1 739	1 805
	3 000 bis unter 4 000 Euro	2	17	33	34	15	889	962
	4 000 bis unter 5 000 Euro	2	17	36	28	17	395	430
	5 000 Euro und mehr	1	18	31	30	19	386	417
Umfragebezirk	Innenstadt I	7	20	27	30	17	620	540
	Innenstadt II	4	21	33	27	15	656	595
	Innenstadt III	2	22	36	31	9	533	631
	Bornheim/Ostend	4	19	33	30	14	580	563
	Süd	4	19	34	28	15	989	581
	West	6	19	32	25	19	1 210	446
	Mitte-West	4	20	34	28	13	389	574
	Nord-West	4	20	32	34	10	331	492
	Mitte-Nord	3	23	34	31	10	473	571
	Nord-Ost	4	26	28	29	13	441	510
	Ost	5	22	35	26	13	461	480
	Kalbach/Riedberg	2	23	38	28	8	187	542
	Nord	3	26	36	27	9	190	523

Leben in der Stadt

Merkmal	Ausprägung	Wie beurteilen Sie folgende Lebensbereiche hier in Frankfurt? – ärztliche Versorgung						
		sehr gut	eher gut	teils/teils	eher schlecht	sehr schlecht	Antworten	
		in %					gewichtet	unge-wichtet
<b>insgesamt</b>		<b>26</b>	<b>47</b>	<b>18</b>	<b>7</b>	<b>2</b>	<b>6 985</b>	<b>6 954</b>
Geschlecht	weiblich	26	46	19	7	2	3 339	3 490
	männlich	26	48	17	7	2	3 236	3 054
Alter	18 bis unter 35 Jahre	25	46	18	9	2	1 830	2 054
	35 bis unter 50 Jahre	24	44	20	9	3	1 947	1 856
	50 bis unter 65 Jahre	27	47	19	6	1	1 708	1 591
	65 bis unter 80 Jahre	29	53	15	2	1	963	924
Staatsangehörigkeit	deutsch	25	50	17	7	1	4 439	4 248
	ausländisch	28	41	20	8	3	2 160	2 318
Migrationshintergrund	mit	27	41	21	9	3	2 415	2 505
	ohne	25	50	17	6	1	4 169	4 047
höchster Schulabschluss	kein Schulabschluss	36	41	20	2	1	235	153
	Hauptschulabschluss	26	45	18	8	2	1 013	723
	Realschulabschluss	27	47	18	6	1	1 396	1 112
	Hochschulreife	25	48	18	8	2	3 706	4 318
Haushaltsform	Einpersonenhaushalt	25	49	18	6	1	1 454	1 365
	Paar ohne Kind/-er	25	49	17	7	2	2 100	2 158
	Paar mit Kind/-ern	27	44	19	8	2	2 011	2 038
	alleinerziehend	31	39	20	7	3	221	208
Wohnform	zur Miete	26	46	19	7	2	5 037	4 827
	in Eigentum	26	49	17	7	2	1 748	1 917
Wohndauer in Frankfurt	unter 5 Jahre	25	43	20	9	3	1 230	1 389
	5 bis unter 15 Jahre	27	44	18	8	3	1 734	1 786
	15 Jahre und länger	26	49	17	6	1	4 011	3 770
Berufstätigkeit	berufstätig	24	47	19	8	2	4 631	4 724
	nicht berufstätig	30	47	17	4	2	1 856	1 745
Nettoäquivalenzeinkommen	unter 1 000 Euro	27	42	22	6	2	717	596
	1 000 bis unter 2 000 Euro	27	48	17	7	2	1 899	1 785
	2 000 bis unter 3 000 Euro	25	47	20	7	1	1 715	1 773
	3 000 bis unter 4 000 Euro	24	49	17	7	2	872	946
	4 000 bis unter 5 000 Euro	22	51	18	8	1	390	426
	5 000 Euro und mehr	32	44	16	6	2	379	411
Umfragebezirk	Innenstadt I	26	42	19	9	3	613	534
	Innenstadt II	26	47	17	9	2	641	580
	Innenstadt III	26	54	13	6	1	520	616
	Bornheim/Ostend	29	48	15	5	2	572	553
	Süd	28	47	18	5	2	966	567
	West	23	46	20	8	3	1 221	449
	Mitte-West	27	45	19	6	3	386	567
	Nord-West	21	49	22	6	3	326	483
	Mitte-Nord	27	46	19	8	1	466	560
	Nord-Ost	27	45	20	7	2	437	505
	Ost	32	47	14	6	1	461	480
	Kalbach/Riedberg	14	42	22	17	5	186	539
	Nord	27	49	17	6	1	189	521

Merkmal	Ausprägung	Wie beurteilen Sie folgende Lebensbereiche hier in Frankfurt? – Einzelhandel/Dienstleistungsangebot					Antworten	
		sehr gut	eher gut	teils/teils	eher schlecht	sehr schlecht	gewichtet	unge-wichtet
		in %						
<b>insgesamt</b>		<b>34</b>	<b>47</b>	<b>14</b>	<b>4</b>	<b>1</b>	<b>6 958</b>	<b>6 940</b>
Geschlecht	weiblich	35	47	14	3	1	3 318	3 471
	männlich	34	47	14	4	1	3 246	3 069
Alter	18 bis unter 35 Jahre	43	44	10	2	1	1 857	2 080
	35 bis unter 50 Jahre	33	48	15	4	1	1 931	1 842
	50 bis unter 65 Jahre	32	47	16	5	1	1 690	1 580
	65 bis unter 80 Jahre	27	51	17	4	1	962	922
Staatsangehörigkeit	deutsch	35	48	12	3	1	4 464	4 270
	ausländisch	32	46	18	4	1	2 124	2 292
Migrationshintergrund	mit	30	46	19	3	1	2 371	2 471
	ohne	36	48	11	4	1	4 198	4 075
höchster Schulabschluss	kein Schulabschluss	31	51	14	1	3	212	138
	Hauptschulabschluss	27	45	22	4	2	1 009	719
	Realschulabschluss	34	45	17	3	1	1 383	1 101
	Hochschulreife	36	49	11	3	1	3 737	4 350
Haushaltsform	Einpersonenhaushalt	33	49	15	3	1	1 478	1 388
	Paar ohne Kind/-er	34	48	13	4	1	2 101	2 160
	Paar mit Kind/-ern	34	47	15	3	1	1 985	2 018
	alleinerziehend	34	44	17	4	1	208	200
Wohnform	zur Miete	35	46	15	3	1	5 019	4 822
	in Eigentum	31	50	13	4	1	1 741	1 910
Wohndauer in Frankfurt	unter 5 Jahre	38	45	13	3	0	1 258	1 417
	5 bis unter 15 Jahre	35	47	14	3	1	1 708	1 769
	15 Jahre und länger	33	48	15	4	1	3 985	3 746
Berufstätigkeit	berufstätig	36	48	13	4	1	4 627	4 731
	nicht berufstätig	30	47	18	4	1	1 840	1 731
Nettoäquivalenzeinkommen	unter 1 000 Euro	32	40	21	5	1	688	573
	1 000 bis unter 2 000 Euro	33	48	15	3	1	1 894	1 777
	2 000 bis unter 3 000 Euro	36	47	13	4	1	1 727	1 791
	3 000 bis unter 4 000 Euro	38	49	8	4	0	883	953
	4 000 bis unter 5 000 Euro	33	52	11	3	1	391	426
	5 000 Euro und mehr	35	49	12	4	0	384	415
Umfragebezirk	Innenstadt I	33	49	13	4	1	610	531
	Innenstadt II	37	47	12	4	0	647	585
	Innenstadt III	38	48	11	2	0	527	624
	Bornheim/Ostend	36	47	10	5	1	580	563
	Süd	38	46	14	2	0	974	571
	West	30	47	17	4	2	1 194	438
	Mitte-West	35	45	16	4	1	376	555
	Nord-West	33	47	17	2	1	323	480
	Mitte-Nord	31	47	15	5	1	468	564
	Nord-Ost	31	49	18	3	1	431	498
	Ost	37	44	15	4	0	452	471
	Kalbach/Riedberg	32	51	12	5	1	187	540
	Nord	30	53	13	3	0	189	520

## Leben in der Stadt

Merkmal	Ausprägung	Wie beurteilen Sie folgende Lebensbereiche hier in Frankfurt? – kulturelle Einrichtungen/Veranstaltungen						
		sehr gut	eher gut	teils/teils	eher schlecht	sehr schlecht	Antworten	
		in %					gewichtet	unge-wichtet
<b>insgesamt</b>		<b>34</b>	<b>46</b>	<b>15</b>	<b>4</b>	<b>1</b>	<b>6 819</b>	<b>6 788</b>
Geschlecht	weiblich	35	46	14	4	1	3 261	3 407
	männlich	33	47	16	3	1	3 164	2 986
Alter	18 bis unter 35 Jahre	37	43	15	4	2	1 798	2 009
	35 bis unter 50 Jahre	32	47	15	4	1	1 897	1 806
	50 bis unter 65 Jahre	34	47	15	4	1	1 668	1 562
	65 bis unter 80 Jahre	32	50	15	2	1	940	903
Staatsangehörigkeit	deutsch	36	47	13	3	1	4 394	4 207
	ausländisch	29	45	19	5	2	2 055	2 209
Migrationshintergrund	mit	29	46	19	5	2	2 292	2 380
	ohne	36	47	13	3	1	4 135	4 018
höchster Schulabschluss	kein Schulabschluss	22	54	16	6	3	197	133
	Hauptschulabschluss	24	45	25	4	2	973	692
	Realschulabschluss	31	47	17	3	2	1 363	1 081
	Hochschulreife	38	47	11	3	1	3 678	4 268
Haushaltsform	Einpersonenhaushalt	36	47	13	3	1	1 439	1 349
	Paar ohne Kind/-er	35	48	13	3	1	2 049	2 114
	Paar mit Kind/-ern	33	46	16	4	1	1 969	1 986
	alleinerziehend	30	42	21	5	2	212	200
Wohnform	zur Miete	34	45	16	4	1	4 908	4 698
	in Eigentum	34	49	14	3	1	1 719	1 886
Wohndauer in Frankfurt	unter 5 Jahre	36	43	15	5	2	1 189	1 343
	5 bis unter 15 Jahre	35	46	13	4	1	1 691	1 738
	15 Jahre und länger	32	47	16	3	1	3 931	3 698
Berufstätigkeit	berufstätig	35	47	14	4	1	4 557	4 642
	nicht berufstätig	31	46	18	4	2	1 783	1 683
Nettoäquivalenzeinkommen	unter 1 000 Euro	28	42	24	4	2	669	559
	1 000 bis unter 2 000 Euro	34	45	16	4	1	1 852	1 731
	2 000 bis unter 3 000 Euro	34	48	13	3	1	1 684	1 745
	3 000 bis unter 4 000 Euro	38	49	10	3	1	866	938
	4 000 bis unter 5 000 Euro	34	48	12	4	1	389	423
	5 000 Euro und mehr	39	47	9	5	1	382	412
Umfragebezirk	Innenstadt I	29	48	19	4	1	600	522
	Innenstadt II	36	47	12	4	1	630	570
	Innenstadt III	39	44	12	5	1	517	610
	Bornheim/Ostend	36	46	14	3	1	571	553
	Süd	39	46	11	2	1	953	561
	West	29	47	20	3	2	1 174	431
	Mitte-West	32	47	15	4	1	372	546
	Nord-West	29	48	17	4	2	319	472
	Mitte-Nord	36	43	15	4	2	456	550
	Nord-Ost	29	48	18	3	1	415	480
	Ost	36	42	16	5	1	447	466
	Kalbach/Riedberg	32	49	15	3	2	180	519
	Nord	35	48	13	3	1	185	508

Merkmal	Ausprägung	Wie beurteilen Sie folgende Lebensbereiche hier in Frankfurt? – Sportanlagen						
		sehr gut	eher gut	teils/teils	eher schlecht	sehr schlecht	Antworten	
		in %					gewichtet	unge-wichtet
<b>insgesamt</b>		<b>20</b>	<b>48</b>	<b>24</b>	<b>7</b>	<b>1</b>	<b>6 344</b>	<b>6 309</b>
Geschlecht	weiblich	20	48	24	6	1	2 956	3 095
	männlich	20	48	23	7	2	3 013	2 841
Alter	18 bis unter 35 Jahre	22	47	22	7	2	1 687	1 887
	35 bis unter 50 Jahre	20	48	23	7	2	1 787	1 695
	50 bis unter 65 Jahre	19	48	24	7	1	1 551	1 450
	65 bis unter 80 Jahre	17	52	25	5	1	830	796
Staatsangehörigkeit	deutsch	17	50	25	7	1	3 990	3 807
	ausländisch	26	46	20	6	2	2 001	2 146
Migrationshintergrund	mit	26	46	21	6	2	2 234	2 311
	ohne	17	50	25	7	1	3 749	3 633
höchster Schulabschluss	kein Schulabschluss	29	35	27	7	2	207	139
	Hauptschulabschluss	23	46	24	6	1	938	664
	Realschulabschluss	21	47	24	6	2	1 278	1 015
	Hochschulreife	18	51	23	7	1	3 342	3 899
Haushaltsform	Einpersonenhaushalt	19	48	26	6	1	1 272	1 196
	Paar ohne Kind/-er	18	53	21	7	1	1 856	1 899
	Paar mit Kind/-ern	21	46	24	6	2	1 919	1 941
	alleinerziehend	19	45	25	9	3	208	197
Wohnform	zur Miete	21	47	24	7	1	4 586	4 382
	in Eigentum	17	50	24	7	2	1 577	1 734
Wohndauer in Frankfurt	unter 5 Jahre	22	45	25	7	1	1 095	1 235
	5 bis unter 15 Jahre	21	48	23	7	1	1 574	1 620
	15 Jahre und länger	19	49	24	7	1	3 667	3 447
Berufstätigkeit	berufstätig	19	49	23	7	1	4 237	4 320
	nicht berufstätig	21	46	24	7	2	1 651	1 547
Nettoäquivalenzeinkommen	unter 1 000 Euro	27	42	23	6	2	647	545
	1 000 bis unter 2 000 Euro	23	48	21	6	1	1 769	1 652
	2 000 bis unter 3 000 Euro	18	48	25	7	1	1 536	1 591
	3 000 bis unter 4 000 Euro	16	53	24	6	1	785	850
	4 000 bis unter 5 000 Euro	13	52	26	7	2	352	382
	5 000 Euro und mehr	16	54	22	7	1	338	364
Umfragebezirk	Innenstadt I	19	46	25	8	1	546	472
	Innenstadt II	16	51	26	6	1	567	509
	Innenstadt III	18	44	27	10	1	458	541
	Bornheim/Ostend	20	48	24	7	1	522	505
	Süd	18	51	23	6	2	870	513
	West	21	44	26	8	1	1 132	414
	Mitte-West	25	50	20	3	2	352	518
	Nord-West	21	48	24	6	1	301	446
	Mitte-Nord	18	52	22	6	2	427	515
	Nord-Ost	22	51	21	4	1	398	460
	Ost	25	49	19	5	2	422	440
	Kalbach/Riedberg	21	48	21	8	1	177	509
	Nord	21	50	21	6	2	171	467

Leben in der Stadt

Merkmal	Ausprägung	Wie beurteilen Sie folgende Lebensbereiche hier in Frankfurt? – Schwimmbäder						
		sehr gut	eher gut	teils/teils	eher schlecht	sehr schlecht	Antworten	
		in %					gewichtet	unge-wichtet
<b>insgesamt</b>		<b>15</b>	<b>40</b>	<b>27</b>	<b>14</b>	<b>4</b>	<b>6 337</b>	<b>6 277</b>
Geschlecht	weiblich	15	41	27	14	3	3 009	3 132
	männlich	16	40	26	14	5	2 954	2 773
Alter	18 bis unter 35 Jahre	18	41	24	13	4	1 612	1 803
	35 bis unter 50 Jahre	16	40	26	13	5	1 775	1 690
	50 bis unter 65 Jahre	13	39	28	15	4	1 600	1 486
	65 bis unter 80 Jahre	13	43	28	14	2	863	820
Staatsangehörigkeit	deutsch	12	40	27	16	4	4 040	3 854
	ausländisch	22	40	25	9	3	1 949	2 075
Migrationshintergrund	mit	22	39	26	10	3	2 188	2 243
	ohne	12	41	27	16	4	3 790	3 674
höchster Schulabschluss	kein Schulabschluss	23	33	34	7	3	212	139
	Hauptschulabschluss	18	38	27	14	3	944	665
	Realschulabschluss	16	39	26	15	4	1 308	1 043
	Hochschulreife	13	42	26	14	4	3 290	3 845
Haushaltsform	Einpersonenhaushalt	13	43	27	13	3	1 263	1 173
	Paar ohne Kind/-er	12	41	26	16	5	1 835	1 881
	Paar mit Kind/-ern	18	39	27	13	3	1 931	1 949
	alleinerziehend	15	40	31	11	3	213	200
Wohnform	zur Miete	17	40	26	13	4	4 546	4 317
	in Eigentum	12	40	28	16	4	1 613	1 770
Wohndauer in Frankfurt	unter 5 Jahre	16	40	26	13	4	1 004	1 132
	5 bis unter 15 Jahre	18	41	26	12	4	1 550	1 601
	15 Jahre und länger	14	40	28	15	4	3 775	3 536
Berufstätigkeit	berufstätig	15	41	26	14	4	4 194	4 264
	nicht berufstätig	16	39	29	13	4	1 686	1 574
Nettoäquivalenzeinkommen	unter 1 000 Euro	25	34	28	9	4	653	542
	1 000 bis unter 2 000 Euro	18	43	24	12	3	1 781	1 659
	2 000 bis unter 3 000 Euro	13	38	29	16	4	1 552	1 598
	3 000 bis unter 4 000 Euro	12	43	27	15	4	777	839
	4 000 bis unter 5 000 Euro	6	47	25	18	4	341	374
	5 000 Euro und mehr	10	45	27	14	4	319	346
Umfragebezirk	Innenstadt I	14	37	30	17	3	537	462
	Innenstadt II	15	40	27	14	3	550	494
	Innenstadt III	11	40	25	18	6	446	525
	Bornheim/Ostend	14	37	29	14	6	507	488
	Süd	15	37	29	16	3	857	499
	West	14	40	27	14	4	1 161	425
	Mitte-West	26	43	21	8	3	360	528
	Nord-West	21	41	24	12	2	316	467
	Mitte-Nord	16	41	27	12	3	429	516
	Nord-Ost	15	41	30	10	4	410	470
	Ost	18	49	21	10	2	418	436
	Kalbach/Riedberg	12	43	23	18	4	170	489
	Nord	14	41	28	14	3	176	478

Merkmal	Ausprägung	Wie beurteilen Sie Frankfurt insgesamt?					Antworten	
		sehr gut	eher gut	teils/teils	eher schlecht	sehr schlecht	gewichtet	unge-wichtet
		in %						
<b>insgesamt</b>		<b>14</b>	<b>59</b>	<b>23</b>	<b>4</b>	<b>0</b>	<b>6 938</b>	<b>6 917</b>
Geschlecht	weiblich	14	60	23	3	0	3 308	3 470
	männlich	13	60	23	4	0	3 226	3 045
Alter	18 bis unter 35 Jahre	15	61	20	4	0	1 885	2 114
	35 bis unter 50 Jahre	14	60	22	3	0	1 939	1 853
	50 bis unter 65 Jahre	12	58	26	4	0	1 664	1 548
	65 bis unter 80 Jahre	13	59	24	3	0	925	887
Staatsangehörigkeit	deutsch	11	62	23	4	0	4 392	4 203
	ausländisch	19	56	22	3	0	2 163	2 331
Migrationshintergrund	mit	18	57	22	3	0	2 406	2 508
	ohne	11	61	24	4	0	4 136	4 015
höchster Schulabschluss	kein Schulabschluss	18	52	25	4	1	214	142
	Hauptschulabschluss	18	49	28	4	0	1 007	716
	Realschulabschluss	13	57	26	4	0	1 371	1 093
	Hochschulreife	12	64	20	3	0	3 717	4 327
Haushaltsform	Einpersonenhaushalt	15	58	23	4	0	1 445	1 366
	Paar ohne Kind/-er	12	63	22	3	0	2 081	2 144
	Paar mit Kind/-ern	13	61	22	3	0	1 990	2 015
	alleinerziehend	18	57	23	2	0	216	204
Wohnform	zur Miete	14	58	23	4	0	5 040	4 841
	in Eigentum	12	64	21	3	0	1 706	1 874
Wohndauer in Frankfurt	unter 5 Jahre	17	61	18	4	0	1 288	1 450
	5 bis unter 15 Jahre	15	61	21	3	0	1 728	1 778
	15 Jahre und länger	12	58	25	4	0	3 915	3 681
Berufstätigkeit	berufstätig	13	61	22	4	0	4 636	4 728
	nicht berufstätig	15	57	24	4	0	1 804	1 707
Netto-äquivalenzeinkommen	unter 1 000 Euro	18	49	29	4	1	710	596
	1 000 bis unter 2 000 Euro	14	58	25	3	0	1 889	1 773
	2 000 bis unter 3 000 Euro	12	61	22	4	0	1 702	1 770
	3 000 bis unter 4 000 Euro	11	65	21	3	0	876	948
	4 000 bis unter 5 000 Euro	14	69	15	3	0	387	423
	5 000 Euro und mehr	14	68	15	3	0	382	411
Umfragebezirk	Innenstadt I	15	58	22	4	0	618	538
	Innenstadt II	14	60	22	3	0	644	584
	Innenstadt III	15	63	20	2	0	519	616
	Bornheim/Ostend	14	62	20	4	0	577	560
	Süd	16	59	20	4	0	978	574
	West	12	55	29	4	0	1 194	440
	Mitte-West	11	63	21	4	1	381	563
	Nord-West	12	61	23	3	1	325	483
	Mitte-Nord	14	61	22	3	0	458	554
	Nord-Ost	12	58	25	4	1	427	495
	Ost	16	58	22	3	1	446	465
	Kalbach/Riedberg	13	64	21	2	0	185	535
	Nord	12	58	25	4	0	185	510

Leben in der Stadt

Merkmal	Ausprägung	Wie beurteilen Sie folgende Lebensbereiche in Ihrem Wohnumfeld? – Wohnungsangebot/Wohnungsmarkt						
		sehr gut	eher gut	teils/teils	eher schlecht	sehr schlecht	Antworten	
		in %					gewichtet	unge-wichtet
<b>insgesamt</b>		<b>3</b>	<b>13</b>	<b>22</b>	<b>35</b>	<b>26</b>	<b>6 755</b>	<b>6 742</b>
Geschlecht	weiblich	3	13	23	35	26	3 226	3 376
	männlich	3	14	21	35	27	3 152	2 992
Alter	18 bis unter 35 Jahre	4	13	21	33	30	1 840	2 065
	35 bis unter 50 Jahre	3	12	20	33	32	1 899	1 811
	50 bis unter 65 Jahre	2	15	22	37	24	1 630	1 528
	65 bis unter 80 Jahre	4	16	28	40	13	881	845
Staatsangehörigkeit	deutsch	2	12	21	38	26	4 284	4 109
	ausländisch	6	16	23	29	26	2 114	2 276
Migrationshintergrund	mit	6	16	23	29	25	2 354	2 446
	ohne	2	12	21	38	27	4 029	3 926
höchster Schulabschluss	kein Schulabschluss	8	23	16	25	28	223	147
	Hauptschulabschluss	5	15	24	34	23	972	695
	Realschulabschluss	3	14	22	36	25	1 339	1 069
	Hochschulreife	2	12	21	36	28	3 632	4 234
Haushaltsform	Einpersonenhaushalt	3	14	25	35	23	1 420	1 337
	Paar ohne Kind/-er	3	16	22	37	22	2 014	2 080
	Paar mit Kind/-ern	4	12	20	34	31	1 966	1 987
	alleinerziehend	3	11	21	39	27	211	201
Wohnform	zur Miete	3	13	21	34	29	4 974	4 776
	in Eigentum	4	16	24	37	18	1 614	1 786
Wohndauer in Frankfurt	unter 5 Jahre	6	17	23	29	25	1 252	1 414
	5 bis unter 15 Jahre	3	14	22	33	28	1 686	1 741
	15 Jahre und länger	2	12	21	38	26	3 808	3 578
Berufstätigkeit	berufstätig	3	13	22	35	28	4 546	4 653
	nicht berufstätig	4	15	23	35	23	1 747	1 639
Nettoäquivalenzeinkommen	unter 1 000 Euro	6	14	22	32	26	689	577
	1 000 bis unter 2 000 Euro	3	12	22	35	28	1 842	1 730
	2 000 bis unter 3 000 Euro	2	13	20	36	29	1 665	1 742
	3 000 bis unter 4 000 Euro	3	13	21	37	26	853	922
	4 000 bis unter 5 000 Euro	3	14	27	33	24	385	416
	5 000 Euro und mehr	3	22	23	35	18	374	402
Umfragebezirk	Innenstadt I	6	16	25	29	23	605	526
	Innenstadt II	4	16	21	34	26	635	577
	Innenstadt III	2	10	13	37	38	518	613
	Bornheim/Ostend	2	8	17	38	34	567	553
	Süd	4	14	21	33	28	947	558
	West	3	12	23	37	26	1 150	422
	Mitte-West	2	11	22	39	26	370	547
	Nord-West	3	14	25	34	24	317	471
	Mitte-Nord	1	13	21	40	24	450	543
	Nord-Ost	3	14	30	34	18	406	470
	Ost	2	17	25	32	24	428	443
	Kalbach/Riedberg	6	20	27	31	16	180	521
	Nord	3	16	25	39	17	181	498



Merkmal	Ausprägung	Wie beurteilen Sie folgende Lebensbereiche in Ihrem Wohnumfeld? – öffentliche Sicherheit/Schutz vor Kriminalität						
		sehr gut	eher gut	teils/teils	eher schlecht	sehr schlecht	Antworten	
		in %					gewichtet	unge-wichtet
<b>insgesamt</b>		<b>13</b>	<b>39</b>	<b>29</b>	<b>15</b>	<b>5</b>	<b>6 961</b>	<b>6 928</b>
Geschlecht	weiblich	12	40	30	14	4	3 324	3 472
	männlich	13	39	28	15	5	3 261	3 082
Alter	18 bis unter 35 Jahre	17	39	24	14	6	1 875	2 096
	35 bis unter 50 Jahre	14	42	25	13	5	1 941	1 849
	50 bis unter 65 Jahre	8	38	32	17	5	1 687	1 576
	65 bis unter 80 Jahre	6	38	38	15	3	953	911
Staatsangehörigkeit	deutsch	10	40	29	16	5	4 439	4 244
	ausländisch	18	38	28	13	4	2 167	2 328
Migrationshintergrund	mit	17	39	29	11	4	2 425	2 517
	ohne	10	40	29	17	5	4 171	4 045
höchster Schulabschluss	kein Schulabschluss	20	28	34	12	5	230	151
	Hauptschulabschluss	12	31	35	17	5	1 019	726
	Realschulabschluss	9	35	32	19	5	1 382	1 097
	Hochschulreife	13	44	25	13	5	3 732	4 345
Haushaltsform	Einpersonenhaushalt	11	39	31	15	4	1 472	1 383
	Paar ohne Kind/-er	11	41	28	15	5	2 091	2 153
	Paar mit Kind/-ern	14	39	28	14	5	1 999	2 025
	alleinerziehend	14	37	29	14	5	216	205
Wohnform	zur Miete	14	38	29	14	5	5 063	4 852
	in Eigentum	9	42	28	16	4	1 727	1 897
Wohndauer in Frankfurt	unter 5 Jahre	20	41	23	11	5	1 261	1 417
	5 bis unter 15 Jahre	18	42	25	12	4	1 724	1 779
	15 Jahre und länger	8	37	33	17	6	3 968	3 724
Berufstätigkeit	berufstätig	13	41	27	15	5	4 640	4 736
	nicht berufstätig	10	36	34	14	5	1 851	1 738
Netto-äquivalenzeinkommen	unter 1 000 Euro	14	31	33	16	6	722	602
	1 000 bis unter 2 000 Euro	12	35	33	15	5	1 900	1 781
	2 000 bis unter 3 000 Euro	12	42	28	14	5	1 707	1 771
	3 000 bis unter 4 000 Euro	11	45	25	16	3	882	952
	4 000 bis unter 5 000 Euro	13	50	23	11	3	389	423
	5 000 Euro und mehr	14	48	20	11	7	384	415
Umfragebezirk	Innenstadt I	11	28	31	20	10	610	529
	Innenstadt II	15	50	22	10	4	641	580
	Innenstadt III	20	48	21	9	2	526	623
	Bornheim/Ostend	11	42	31	13	4	573	555
	Süd	14	46	26	11	3	984	578
	West	10	24	35	22	9	1 202	441
	Mitte-West	11	41	31	12	4	381	561
	Nord-West	10	34	34	17	5	325	483
	Mitte-Nord	12	41	32	12	3	469	565
	Nord-Ost	7	38	33	17	4	435	502
	Ost	13	43	26	15	4	444	464
	Kalbach/Riedberg	20	48	23	7	2	185	538
	Nord	13	44	25	14	3	185	509

Leben in der Stadt

Merkmal	Ausprägung	Wie beurteilen Sie folgende Lebensbereiche in Ihrem Wohnumfeld? – Sauberkeit der Luft						
		sehr gut	eher gut	teils/teils	eher schlecht	sehr schlecht	Antworten	
		in %					gewichtet	unge-wichtet
<b>insgesamt</b>		<b>9</b>	<b>36</b>	<b>31</b>	<b>19</b>	<b>5</b>	<b>6 948</b>	<b>6 924</b>
Geschlecht	weiblich	9	35	32	19	5	3 316	3 467
	männlich	9	37	30	18	5	3 257	3 080
Alter	18 bis unter 35 Jahre	12	37	27	19	5	1 871	2 094
	35 bis unter 50 Jahre	10	38	30	18	5	1 946	1 859
	50 bis unter 65 Jahre	8	35	32	20	6	1 681	1 564
	65 bis unter 80 Jahre	5	36	38	18	3	950	912
Staatsangehörigkeit	deutsch	6	36	32	22	5	4 428	4 234
	ausländisch	15	37	30	13	4	2 164	2 332
Migrationshintergrund	mit	15	37	30	14	4	2 424	2 522
	ohne	6	36	32	21	5	4 154	4 032
höchster Schulabschluss	kein Schulabschluss	21	25	30	15	8	232	151
	Hauptschulabschluss	9	34	36	19	2	1 009	719
	Realschulabschluss	8	37	34	16	4	1 375	1 095
	Hochschulreife	8	38	28	20	6	3 732	4 344
Haushaltsform	Einpersonenhaushalt	6	33	37	19	5	1 469	1 380
	Paar ohne Kind/-er	9	38	30	19	4	2 083	2 147
	Paar mit Kind/-ern	11	37	29	18	5	2 003	2 031
	alleinerziehend	14	35	32	15	4	214	203
Wohnform	zur Miete	9	35	32	19	5	5 055	4 849
	in Eigentum	10	40	27	18	4	1 724	1 895
Wohndauer in Frankfurt	unter 5 Jahre	14	37	27	17	5	1 264	1 427
	5 bis unter 15 Jahre	12	37	29	18	4	1 723	1 779
	15 Jahre und länger	7	35	33	20	5	3 952	3 709
Berufstätigkeit	berufstätig	9	37	30	19	5	4 637	4 732
	nicht berufstätig	10	34	33	19	5	1 845	1 736
Nettoäquivalenzeinkommen	unter 1 000 Euro	14	30	33	19	4	717	600
	1 000 bis unter 2 000 Euro	9	36	32	18	6	1 889	1 771
	2 000 bis unter 3 000 Euro	10	35	32	19	5	1 713	1 778
	3 000 bis unter 4 000 Euro	5	42	29	20	4	881	953
	4 000 bis unter 5 000 Euro	7	47	27	17	3	390	425
	5 000 Euro und mehr	12	40	28	16	4	381	412
Umfragebezirk	Innenstadt I	8	27	33	25	7	606	527
	Innenstadt II	8	41	29	18	4	638	579
	Innenstadt III	6	31	31	25	6	523	619
	Bornheim/Ostend	6	26	40	23	6	571	555
	Süd	6	34	32	23	6	979	576
	West	9	29	34	20	7	1 205	441
	Mitte-West	11	43	29	12	5	382	565
	Nord-West	9	47	29	13	2	324	481
	Mitte-Nord	10	42	30	15	2	466	561
	Nord-Ost	11	47	29	11	2	434	501
	Ost	14	39	27	16	4	446	466
	Kalbach/Riedberg	23	53	16	7	2	186	538
	Nord	26	46	18	9	1	187	515

Merkmal	Ausprägung	Wie beurteilen Sie folgende Lebensbereiche in Ihrem Wohnumfeld? – Sauberkeit im öffentlichen Raum					Antworten	
		sehr gut	eher gut	teils/teils	eher schlecht	sehr schlecht	gewichtet	unge-wichtet
		in %						
<b>insgesamt</b>		<b>8</b>	<b>31</b>	<b>29</b>	<b>22</b>	<b>10</b>	<b>7 024</b>	<b>7 000</b>
Geschlecht	weiblich	8	32	30	21	10	3 362	3 514
	männlich	8	31	28	23	9	3 283	3 107
Alter	18 bis unter 35 Jahre	10	31	27	22	10	1 895	2 127
	35 bis unter 50 Jahre	9	33	29	19	9	1 955	1 867
	50 bis unter 65 Jahre	6	31	29	24	11	1 704	1 585
	65 bis unter 80 Jahre	4	29	32	26	9	962	921
Staatsangehörigkeit	deutsch	6	30	29	25	11	4 485	4 289
	ausländisch	13	35	30	16	7	2 180	2 351
Migrationshintergrund	mit	13	35	29	15	7	2 434	2 535
	ohne	5	29	29	26	11	4 218	4 095
höchster Schulabschluss	kein Schulabschluss	19	37	22	13	9	231	151
	Hauptschulabschluss	10	28	36	21	5	1 021	730
	Realschulabschluss	7	29	30	24	11	1 396	1 109
	Hochschulreife	7	33	28	22	10	3 770	4 391
Haushaltsform	Einpersonenhaushalt	6	31	30	23	9	1 484	1 396
	Paar ohne Kind/-er	7	30	28	24	10	2 118	2 181
	Paar mit Kind/-ern	9	34	28	20	9	2 009	2 039
	alleinerziehend	13	27	34	18	8	218	207
Wohnform	zur Miete	9	31	29	22	10	5 114	4 910
	in Eigentum	6	33	28	23	10	1 739	1 909
Wohndauer in Frankfurt	unter 5 Jahre	12	35	25	20	8	1 279	1 445
	5 bis unter 15 Jahre	10	34	27	20	9	1 733	1 794
	15 Jahre und länger	6	30	31	23	11	4 003	3 752
Berufstätigkeit	berufstätig	8	32	29	22	10	4 683	4 781
	nicht berufstätig	8	30	30	22	9	1 866	1 759
Netto-äquivalenzeinkommen	unter 1 000 Euro	13	28	29	21	9	714	598
	1 000 bis unter 2 000 Euro	8	31	31	21	9	1 914	1 798
	2 000 bis unter 3 000 Euro	6	31	29	24	10	1 739	1 800
	3 000 bis unter 4 000 Euro	6	35	26	24	10	892	965
	4 000 bis unter 5 000 Euro	6	35	27	22	9	394	429
	5 000 Euro und mehr	11	34	24	18	14	384	416
Umfragebezirk	Innenstadt I	8	23	24	28	17	616	535
	Innenstadt II	9	37	28	18	8	646	584
	Innenstadt III	6	37	33	20	4	528	625
	Bornheim/Ostend	5	26	34	27	9	579	562
	Süd	7	32	30	22	9	985	580
	West	8	24	29	24	15	1 211	443
	Mitte-West	8	29	30	25	9	388	573
	Nord-West	8	32	30	21	9	330	490
	Mitte-Nord	8	39	27	20	7	472	570
	Nord-Ost	7	37	30	20	6	438	505
	Ost	9	37	27	20	7	458	477
	Kalbach/Riedberg	19	45	23	10	3	185	538
	Nord	16	39	28	14	4	188	518

Leben in der Stadt

Merkmal	Ausprägung	Wie beurteilen Sie folgende Lebensbereiche in Ihrem Wohnumfeld? – Angebot an Parks und Grünflächen					Antworten	
		sehr gut	eher gut	teils/teils	eher schlecht	sehr schlecht	gewichtet	unge-wichtet
		in %						
<b>insgesamt</b>		<b>27</b>	<b>44</b>	<b>19</b>	<b>8</b>	<b>3</b>	<b>6 993</b>	<b>6 981</b>
Geschlecht	weiblich	28	43	18	8	3	3 350	3 503
	männlich	26	44	19	8	3	3 266	3 099
Alter	18 bis unter 35 Jahre	29	40	18	9	4	1 881	2 112
	35 bis unter 50 Jahre	27	44	18	9	3	1 949	1 860
	50 bis unter 65 Jahre	25	45	20	8	3	1 698	1 589
	65 bis unter 80 Jahre	27	51	17	4	1	959	920
Staatsangehörigkeit	deutsch	25	46	18	8	3	4 473	4 286
	ausländisch	31	39	19	7	4	2 165	2 337
Migrationshintergrund	mit	29	40	19	8	4	2 418	2 523
	ohne	26	46	18	8	3	4 205	4 088
höchster Schulabschluss	kein Schulabschluss	24	39	21	10	6	218	145
	Hauptschulabschluss	25	43	23	7	3	1 015	724
	Realschulabschluss	25	46	19	7	3	1 394	1 112
	Hochschulreife	28	44	17	8	3	3 764	4 385
Haushaltsform	Einpersonenhaushalt	26	47	19	7	2	1 470	1 388
	Paar ohne Kind/-er	29	45	16	8	3	2 110	2 176
	Paar mit Kind/-ern	27	42	20	8	3	2 010	2 038
	alleinerziehend	21	47	18	10	3	215	205
Wohnform	zur Miete	26	43	19	8	3	5 073	4 883
	in Eigentum	29	45	17	7	2	1 750	1 918
Wohndauer in Frankfurt	unter 5 Jahre	31	38	18	8	5	1 269	1 434
	5 bis unter 15 Jahre	28	43	19	8	3	1 725	1 785
	15 Jahre und länger	25	46	19	8	3	3 990	3 753
Berufstätigkeit	berufstätig	27	43	19	8	3	4 666	4 770
	nicht berufstätig	26	46	18	7	2	1 856	1 753
Nettoäquivalenzeinkommen	unter 1 000 Euro	25	39	22	9	5	708	597
	1 000 bis unter 2 000 Euro	26	45	18	7	4	1 908	1 791
	2 000 bis unter 3 000 Euro	28	43	18	8	2	1 731	1 798
	3 000 bis unter 4 000 Euro	29	43	17	8	2	890	962
	4 000 bis unter 5 000 Euro	27	47	14	9	3	395	430
	5 000 Euro und mehr	32	45	16	6	1	384	416
Umfragebezirk	Innenstadt I	18	38	23	15	7	611	532
	Innenstadt II	30	46	15	8	1	647	586
	Innenstadt III	26	48	19	6	2	529	626
	Bornheim/Ostend	24	52	17	5	2	579	563
	Süd	21	42	22	11	4	978	575
	West	23	42	22	9	4	1 194	438
	Mitte-West	45	38	9	5	3	387	570
	Nord-West	31	46	18	4	2	329	489
	Mitte-Nord	31	45	16	6	2	472	569
	Nord-Ost	22	46	20	9	3	437	504
	Ost	34	40	18	5	2	455	474
	Kalbach/Riedberg	46	42	8	4	0	186	538
	Nord	32	44	18	5	1	188	517

Merkmal	Ausprägung	Wie beurteilen Sie folgende Lebensbereiche in Ihrem Wohnumfeld? – Erreichbarkeit öffentlicher Verkehrsmittel						
		sehr gut	eher gut	teils/teils	eher schlecht	sehr schlecht	Antworten	
		in %					gewichtet	unge-wichtet
<b>insgesamt</b>		<b>49</b>	<b>36</b>	<b>11</b>	<b>3</b>	<b>1</b>	<b>7 037</b>	<b>7 011</b>
Geschlecht	weiblich	52	34	10	3	1	3 365	3 519
	männlich	47	38	11	3	1	3 291	3 112
Alter	18 bis unter 35 Jahre	55	30	10	3	2	1 893	2 123
	35 bis unter 50 Jahre	48	36	11	3	2	1 961	1 872
	50 bis unter 65 Jahre	46	38	11	4	1	1 712	1 592
	65 bis unter 80 Jahre	46	41	12	2	0	960	921
Staatsangehörigkeit	deutsch	48	36	10	4	1	4 489	4 292
	ausländisch	51	35	11	2	1	2 189	2 359
Migrationshintergrund	mit	51	35	11	2	1	2 445	2 548
	ohne	48	36	10	4	2	4 219	4 092
höchster Schulabschluss	kein Schulabschluss	48	32	14	5	1	236	154
	Hauptschulabschluss	47	39	12	1	1	1 020	731
	Realschulabschluss	48	37	10	3	2	1 398	1 111
	Hochschulreife	51	34	10	4	2	3 773	4 394
Haushaltsform	Einpersonenhaushalt	51	34	10	3	1	1 489	1 401
	Paar ohne Kind/-er	49	36	11	3	1	2 119	2 180
	Paar mit Kind/-ern	48	37	10	4	1	2 018	2 046
	alleinerziehend	45	36	14	3	2	215	205
Wohnform	zur Miete	51	35	10	3	1	5 123	4 921
	in Eigentum	42	38	13	5	2	1 744	1 911
Wohndauer in Frankfurt	unter 5 Jahre	56	30	10	2	1	1 281	1 446
	5 bis unter 15 Jahre	50	34	12	4	1	1 736	1 793
	15 Jahre und länger	46	38	10	3	2	4 012	3 763
Berufstätigkeit	berufstätig	49	35	11	4	2	4 687	4 786
	nicht berufstätig	49	38	11	2	1	1 877	1 765
Nettoäquivalenzeinkommen	unter 1 000 Euro	52	33	11	2	1	724	605
	1 000 bis unter 2 000 Euro	51	35	10	3	1	1 918	1 803
	2 000 bis unter 3 000 Euro	49	35	11	3	2	1 739	1 801
	3 000 bis unter 4 000 Euro	50	37	7	4	1	891	964
	4 000 bis unter 5 000 Euro	48	34	12	4	1	394	429
	5 000 Euro und mehr	48	34	14	3	1	384	415
Umfragebezirk	Innenstadt I	52	33	9	4	2	616	535
	Innenstadt II	57	32	9	2	0	646	584
	Innenstadt III	62	32	5	1	0	532	629
	Bornheim/Ostend	61	32	5	1	0	584	567
	Süd	49	38	10	2	1	983	578
	West	39	37	17	4	3	1 216	445
	Mitte-West	59	33	6	1	1	386	569
	Nord-West	52	37	9	2	0	330	490
	Mitte-Nord	51	36	10	3	1	473	571
	Nord-Ost	46	41	9	3	1	437	505
	Ost	36	37	17	8	3	459	478
	Kalbach/Riedberg	36	40	18	6	1	187	541
	Nord	29	36	17	13	5	189	519

Leben in der Stadt

Merkmal	Ausprägung	Wie beurteilen Sie folgende Lebensbereiche in Ihrem Wohnumfeld? – Parkplatzangebot						
		sehr gut	eher gut	teils/teils	eher schlecht	sehr schlecht	Antworten	
		in %					gewichtet	unge- wichtet
<b>insgesamt</b>		<b>5</b>	<b>16</b>	<b>23</b>	<b>31</b>	<b>25</b>	<b>6 607</b>	<b>6 574</b>
Geschlecht	weiblich	5	16	22	31	26	3 154	3 294
	männlich	5	17	23	31	24	3 098	2 928
Alter	18 bis unter 35 Jahre	7	18	20	30	26	1 743	1 938
	35 bis unter 50 Jahre	6	18	25	27	23	1 858	1 776
	50 bis unter 65 Jahre	4	15	22	33	25	1 644	1 536
	65 bis unter 80 Jahre	3	12	23	36	26	885	856
Staatsangehörigkeit	deutsch	4	17	21	33	26	4 267	4 094
	ausländisch	8	16	26	26	24	2 003	2 144
Migrationshintergrund	mit	7	17	25	27	23	2 244	2 323
	ohne	4	16	21	33	26	4 012	3 904
höchster Schulabschluss	kein Schulabschluss	10	16	17	27	30	211	139
	Hauptschulabschluss	5	14	23	30	28	946	673
	Realschulabschluss	4	14	23	31	27	1 335	1 066
	Hochschulreife	5	19	22	31	23	3 556	4 133
Haushaltsform	Einpersonenhaushalt	4	14	24	33	25	1 332	1 249
	Paar ohne Kind/-er	5	16	21	32	26	1 999	2 064
	Paar mit Kind/-ern	7	19	24	28	22	1 963	1 988
	alleinerziehend	6	16	25	26	28	207	196
Wohnform	zur Miete	6	15	22	30	27	4 750	4 538
	in Eigentum	5	20	23	31	21	1 700	1 871
Wohndauer in Frankfurt	unter 5 Jahre	9	19	25	25	22	1 143	1 280
	5 bis unter 15 Jahre	7	19	25	28	22	1 629	1 686
	15 Jahre und länger	4	14	21	33	28	3 824	3 598
Berufstätigkeit	berufstätig	5	18	22	30	24	4 450	4 535
	nicht berufstätig	5	13	23	32	27	1 715	1 612
Nettoäquivalenzeinkommen	unter 1 000 Euro	6	16	21	26	30	651	536
	1 000 bis unter 2 000 Euro	5	13	22	32	26	1 781	1 666
	2 000 bis unter 3 000 Euro	5	15	22	32	26	1 647	1 714
	3 000 bis unter 4 000 Euro	5	19	21	32	22	847	919
	4 000 bis unter 5 000 Euro	5	21	27	31	17	382	415
	5 000 Euro und mehr	8	26	24	27	16	375	405
Umfragebezirk	Innenstadt I	6	19	28	24	24	561	481
	Innenstadt II	6	15	24	33	21	605	538
	Innenstadt III	3	6	19	29	42	494	582
	Bornheim/Ostend	2	11	19	33	35	539	521
	Süd	4	17	23	31	25	926	541
	West	5	14	18	35	28	1 155	422
	Mitte-West	7	18	25	27	23	356	524
	Nord-West	3	18	23	35	20	312	460
	Mitte-Nord	9	19	22	30	20	448	538
	Nord-Ost	7	18	27	29	20	416	479
	Ost	6	19	26	29	21	425	445
	Kalbach/Riedberg	12	35	25	19	9	184	531
	Nord	10	28	22	26	14	186	512

Merkmal	Ausprägung	Wie beurteilen Sie folgende Lebensbereiche in Ihrem Wohnumfeld? – Radwege						
		sehr gut	eher gut	teils/teils	eher schlecht	sehr schlecht	Antworten	
		in %					gewichtet	unge-wichtet
<b>insgesamt</b>		<b>12</b>	<b>31</b>	<b>30</b>	<b>20</b>	<b>8</b>	<b>6 712</b>	<b>6 686</b>
Geschlecht	weiblich	11	30	30	21	7	3 186	3 329
	männlich	12	32	30	18	8	3 172	3 003
Alter	18 bis unter 35 Jahre	15	30	24	21	10	1 805	2 025
	35 bis unter 50 Jahre	13	32	27	21	7	1 876	1 791
	50 bis unter 65 Jahre	9	28	35	20	7	1 667	1 550
	65 bis unter 80 Jahre	7	31	40	16	5	884	847
Staatsangehörigkeit	deutsch	8	28	32	23	9	4 312	4 124
	ausländisch	19	36	26	14	5	2 066	2 225
Migrationshintergrund	mit	19	36	27	13	5	2 311	2 408
	ohne	7	28	32	23	9	4 048	3 928
höchster Schulabschluss	kein Schulabschluss	19	32	29	16	5	214	141
	Hauptschulabschluss	14	37	33	13	4	964	685
	Realschulabschluss	12	32	34	16	6	1 329	1 057
	Hochschulreife	10	29	28	24	9	3 630	4 220
Haushaltsform	Einpersonenhaushalt	9	32	33	20	6	1 381	1 296
	Paar ohne Kind/-er	10	30	32	19	8	2 030	2 083
	Paar mit Kind/-ern	14	30	28	20	8	1 964	1 995
	alleinerziehend	9	34	28	27	2	213	202
Wohnform	zur Miete	13	31	29	20	7	4 863	4 669
	in Eigentum	9	29	33	20	8	1 686	1 846
Wohndauer in Frankfurt	unter 5 Jahre	16	33	23	19	9	1 208	1 366
	5 bis unter 15 Jahre	13	31	27	21	7	1 666	1 726
	15 Jahre und länger	10	30	34	19	7	3 827	3 584
Berufstätigkeit	berufstätig	11	30	29	21	9	4 512	4 611
	nicht berufstätig	12	32	34	16	6	1 744	1 636
Nettoäquivalenzeinkommen	unter 1 000 Euro	17	33	33	11	6	676	567
	1 000 bis unter 2 000 Euro	12	33	29	20	6	1 847	1 727
	2 000 bis unter 3 000 Euro	11	27	34	20	9	1 668	1 734
	3 000 bis unter 4 000 Euro	8	29	28	25	10	846	919
	4 000 bis unter 5 000 Euro	9	35	24	25	8	379	412
	5 000 Euro und mehr	12	30	28	22	8	370	399
Umfragebezirk	Innenstadt I	14	34	25	19	8	590	512
	Innenstadt II	10	31	29	23	6	618	558
	Innenstadt III	9	33	31	20	8	512	607
	Bornheim/Ostend	9	25	33	24	10	546	528
	Süd	9	26	32	24	9	921	543
	West	11	31	33	18	8	1 169	427
	Mitte-West	15	37	28	15	5	372	551
	Nord-West	12	32	31	20	5	320	474
	Mitte-Nord	12	33	28	19	7	458	550
	Nord-Ost	16	34	30	14	5	419	484
	Ost	13	28	30	20	9	431	448
	Kalbach/Riedberg	22	44	19	12	3	177	511
	Nord	13	28	32	18	9	180	493

Leben in der Stadt

Merkmal	Ausprägung	Wie beurteilen Sie folgende Lebensbereiche in Ihrem Wohnumfeld? – Angebot an Gastronomie						
		sehr gut	eher gut	teils/teils	eher schlecht	sehr schlecht	Antworten	
		in %					gewichtet	unge-wichtet
<b>insgesamt</b>		<b>25</b>	<b>38</b>	<b>20</b>	<b>12</b>	<b>4</b>	<b>6 902</b>	<b>6 882</b>
Geschlecht	weiblich	26	37	21	12	4	3 305	3 452
	männlich	24	39	20	13	4	3 230	3 061
Alter	18 bis unter 35 Jahre	31	33	19	12	5	1 860	2 081
	35 bis unter 50 Jahre	25	35	22	14	4	1 926	1 841
	50 bis unter 65 Jahre	21	41	21	13	4	1 675	1 568
	65 bis unter 80 Jahre	19	48	19	10	3	949	909
Staatsangehörigkeit	deutsch	23	38	21	14	4	4 430	4 244
	ausländisch	27	39	20	10	4	2 130	2 293
Migrationshintergrund	mit	27	39	19	11	3	2 367	2 464
	ohne	23	37	21	13	5	4 174	4 057
höchster Schulabschluss	kein Schulabschluss	27	41	18	8	5	213	141
	Hauptschulabschluss	23	41	23	9	4	1 002	710
	Realschulabschluss	21	38	24	13	3	1 374	1 095
	Hochschulreife	26	37	19	14	5	3 720	4 334
Haushaltsform	Einpersonenhaushalt	25	40	20	11	4	1 454	1 366
	Paar ohne Kind/-er	25	37	22	13	4	2 084	2 150
	Paar mit Kind/-ern	23	37	22	14	4	1 983	2 011
	alleinerziehend	22	43	22	11	2	216	205
Wohnform	zur Miete	27	38	21	11	4	5 000	4 801
	in Eigentum	19	38	21	17	6	1 736	1 906
Wohndauer in Frankfurt	unter 5 Jahre	30	38	18	10	4	1 231	1 391
	5 bis unter 15 Jahre	28	33	21	14	4	1 722	1 773
	15 Jahre und länger	22	40	21	12	5	3 939	3 708
Berufstätigkeit	berufstätig	25	36	21	13	4	4 628	4 727
	nicht berufstätig	23	43	19	10	4	1 812	1 710
Nettoäquivalenzeinkommen	unter 1 000 Euro	26	38	22	11	3	684	569
	1 000 bis unter 2 000 Euro	25	40	22	10	4	1 878	1 768
	2 000 bis unter 3 000 Euro	22	39	22	13	4	1 717	1 782
	3 000 bis unter 4 000 Euro	29	34	18	14	5	883	957
	4 000 bis unter 5 000 Euro	25	36	17	16	6	392	425
	5 000 Euro und mehr	28	36	16	15	6	384	415
Umfragebezirk	Innenstadt I	26	36	23	12	3	610	530
	Innenstadt II	34	44	13	7	2	641	578
	Innenstadt III	48	39	8	4	1	523	618
	Bornheim/Ostend	42	41	12	4	1	577	560
	Süd	29	38	19	11	3	978	573
	West	16	36	26	14	8	1 167	428
	Mitte-West	20	37	25	15	4	376	555
	Nord-West	16	41	26	14	3	322	479
	Mitte-Nord	12	36	27	20	6	463	559
	Nord-Ost	13	34	27	19	8	427	493
	Ost	22	43	19	13	3	449	467
	Kalbach/Riedberg	9	28	23	28	12	184	531
	Nord	11	32	28	20	9	186	511



Merkmal	Ausprägung	Wie beurteilen Sie folgende Lebensbereiche in Ihrem Wohnumfeld? – Einkaufsmöglichkeiten (Nahversorgung)						
		sehr gut	eher gut	teils/teils	eher schlecht	sehr schlecht	Antworten	
		in %					gewichtet	unge-wichtet
<b>insgesamt</b>		<b>41</b>	<b>40</b>	<b>12</b>	<b>5</b>	<b>1</b>	<b>7 026</b>	<b>6 998</b>
Geschlecht	weiblich	43	39	12	5	1	3 362	3 513
	männlich	39	42	13	5	1	3 282	3 103
Alter	18 bis unter 35 Jahre	47	36	11	4	2	1 888	2 119
	35 bis unter 50 Jahre	42	40	11	5	1	1 961	1 868
	50 bis unter 65 Jahre	37	42	14	6	2	1 709	1 592
	65 bis unter 80 Jahre	36	43	14	6	1	956	917
Staatsangehörigkeit	deutsch	40	41	12	5	1	4 478	4 283
	ausländisch	44	38	12	5	1	2 189	2 355
Migrationshintergrund	mit	43	39	12	5	1	2 441	2 537
	ohne	40	41	12	5	2	4 211	4 088
höchster Schulabschluss	kein Schulabschluss	45	32	20	2	2	235	153
	Hauptschulabschluss	40	42	11	5	2	1 017	724
	Realschulabschluss	38	42	13	5	2	1 395	1 112
	Hochschulreife	42	39	12	5	1	3 768	4 388
Haushaltsform	Einpersonenhaushalt	41	39	14	5	1	1 483	1 394
	Paar ohne Kind/-er	40	41	13	5	2	2 116	2 179
	Paar mit Kind/-ern	42	41	11	5	1	2 017	2 045
	alleinerziehend	37	47	9	5	1	219	206
Wohnform	zur Miete	43	39	12	5	1	5 107	4 898
	in Eigentum	36	41	14	7	2	1 751	1 922
Wohndauer in Frankfurt	unter 5 Jahre	46	38	12	4	1	1 274	1 438
	5 bis unter 15 Jahre	43	39	11	5	1	1 742	1 795
	15 Jahre und länger	39	41	13	6	2	4 000	3 754
Berufstätigkeit	berufstätig	41	40	12	5	1	4 685	4 782
	nicht berufstätig	41	40	13	5	2	1 865	1 754
Nettoäquivalenzeinkommen	unter 1 000 Euro	43	38	13	4	1	724	603
	1 000 bis unter 2 000 Euro	44	39	12	5	1	1 909	1 794
	2 000 bis unter 3 000 Euro	39	40	13	6	2	1 738	1 802
	3 000 bis unter 4 000 Euro	43	41	11	5	0	890	963
	4 000 bis unter 5 000 Euro	40	41	12	5	2	394	428
	5 000 Euro und mehr	40	40	12	7	1	386	417
Umfragebezirk	Innenstadt I	47	33	13	6	1	616	536
	Innenstadt II	44	43	10	2	1	649	585
	Innenstadt III	53	40	6	1	0	532	630
	Bornheim/Ostend	57	34	6	2	1	580	563
	Süd	42	39	12	5	2	985	578
	West	33	41	16	8	2	1 217	446
	Mitte-West	39	41	12	5	3	383	565
	Nord-West	43	43	11	2	1	327	486
	Mitte-Nord	32	42	17	7	3	469	567
	Nord-Ost	38	43	12	6	1	436	504
	Ost	37	37	15	9	2	457	475
	Kalbach/Riedberg	34	46	13	6	1	186	540
	Nord	29	46	14	9	2	190	523

Leben in der Stadt

Merkmal	Ausprägung	Wie beurteilen Sie folgende Lebensbereiche in Ihrem Wohnumfeld? – Angebot an Kindergärten/-tagesstätten						
		sehr gut	eher gut	teils/teils	eher schlecht	sehr schlecht	Antworten	
		in %					gewichtet	unge-wichtet
<b>insgesamt</b>		<b>19</b>	<b>40</b>	<b>25</b>	<b>11</b>	<b>5</b>	<b>4 703</b>	<b>4 661</b>
Geschlecht	weiblich	20	41	23	10	6	2 244	2 325
	männlich	18	39	27	12	4	2 193	2 075
Alter	18 bis unter 35 Jahre	23	35	22	14	7	1 032	1 150
	35 bis unter 50 Jahre	20	36	25	13	6	1 460	1 412
	50 bis unter 65 Jahre	16	42	28	10	3	1 173	1 107
	65 bis unter 80 Jahre	16	51	26	4	2	682	650
Staatsangehörigkeit	deutsch	17	43	25	10	4	2 931	2 830
	ausländisch	22	34	25	12	7	1 528	1 588
Migrationshintergrund	mit	21	36	26	11	7	1 723	1 729
	ohne	18	43	25	11	4	2 733	2 683
höchster Schulabschluss	kein Schulabschluss	30	27	25	8	9	188	123
	Hauptschulabschluss	17	43	27	7	5	735	516
	Realschulabschluss	20	39	26	11	5	1 024	817
	Hochschulreife	18	41	24	12	5	2 347	2 785
Haushaltsform	Einpersonenhaushalt	16	41	33	7	3	708	651
	Paar ohne Kind/-er	19	46	25	7	3	1 193	1 225
	Paar mit Kind/-ern	19	37	23	15	7	1 854	1 875
	alleinerziehend	20	43	22	7	9	190	182
Wohnform	zur Miete	19	38	25	12	5	3 257	3 064
	in Eigentum	18	43	25	8	5	1 328	1 476
Wohndauer in Frankfurt	unter 5 Jahre	24	36	21	11	8	607	696
	5 bis unter 15 Jahre	22	37	23	11	6	1 139	1 191
	15 Jahre und länger	17	41	27	11	4	2 951	2 767
Berufstätigkeit	berufstätig	19	39	25	13	5	3 006	3 088
	nicht berufstätig	20	42	26	7	5	1 379	1 268
Nettoäquivalenzeinkommen	unter 1 000 Euro	23	35	25	9	8	559	447
	1 000 bis unter 2 000 Euro	19	40	26	10	4	1 380	1 282
	2 000 bis unter 3 000 Euro	18	41	24	12	4	1 147	1 206
	3 000 bis unter 4 000 Euro	20	41	25	11	4	519	579
	4 000 bis unter 5 000 Euro	10	42	24	17	7	221	250
	5 000 Euro und mehr	17	42	24	10	7	223	242
Umfragebezirk	Innenstadt I	18	35	26	14	7	367	311
	Innenstadt II	22	35	25	10	7	343	299
	Innenstadt III	16	39	27	14	4	298	346
	Bornheim/Ostend	21	39	25	10	5	347	332
	Süd	16	39	26	14	6	613	352
	West	18	41	22	14	6	954	348
	Mitte-West	18	34	30	11	6	261	370
	Nord-West	16	43	28	9	5	234	346
	Mitte-Nord	15	45	27	11	2	317	377
	Nord-Ost	30	41	21	6	1	334	386
	Ost	20	39	28	9	5	328	338
	Kalbach/Riedberg	31	41	19	6	3	157	450
	Nord	18	45	25	8	5	149	406

Merkmal	Ausprägung	Wie beurteilen Sie folgende Lebensbereiche in Ihrem Wohnumfeld? – Spielmöglichkeiten für Kinder/Spielplätze						
		sehr gut	eher gut	teils/teils	eher schlecht	sehr schlecht	Antworten	
		in %					gewichtet	unge-wichtet
<b>insgesamt</b>		<b>19</b>	<b>41</b>	<b>26</b>	<b>11</b>	<b>3</b>	<b>5 600</b>	<b>5 563</b>
Geschlecht	weiblich	21	42	24	11	3	2 668	2 774
	männlich	18	41	27	10	3	2 630	2 480
Alter	18 bis unter 35 Jahre	21	44	22	9	4	1 348	1 501
	35 bis unter 50 Jahre	23	37	26	10	3	1 678	1 606
	50 bis unter 65 Jahre	14	41	28	13	4	1 374	1 296
	65 bis unter 80 Jahre	16	44	29	10	2	795	758
Staatsangehörigkeit	deutsch	16	42	27	11	3	3 526	3 381
	ausländisch	25	39	23	9	3	1 791	1 890
Migrationshintergrund	mit	24	39	25	9	3	2 002	2 046
	ohne	16	43	26	12	3	3 306	3 217
höchster Schulabschluss	kein Schulabschluss	26	33	22	11	7	202	130
	Hauptschulabschluss	19	38	28	12	4	847	596
	Realschulabschluss	17	38	31	11	3	1 160	932
	Hochschulreife	20	44	23	10	3	2 912	3 407
Haushaltsform	Einpersonenhaushalt	16	43	29	10	2	962	897
	Paar ohne Kind/-er	18	43	24	11	3	1 551	1 586
	Paar mit Kind/-ern	23	39	24	10	4	1 962	1 987
	alleinerziehend	18	39	32	8	4	213	200
Wohnform	zur Miete	20	41	26	10	3	3 956	3 749
	in Eigentum	20	43	24	11	3	1 509	1 672
Wohndauer in Frankfurt	unter 5 Jahre	25	44	20	8	3	825	948
	5 bis unter 15 Jahre	25	42	23	8	2	1 374	1 418
	15 Jahre und länger	16	40	28	12	4	3 396	3 189
Berufstätigkeit	berufstätig	19	41	25	11	3	3 635	3 727
	nicht berufstätig	19	40	27	10	4	1 588	1 465
Nettoäquivalenzeinkommen	unter 1 000 Euro	24	36	29	9	2	627	507
	1 000 bis unter 2 000 Euro	19	39	27	10	4	1 591	1 489
	2 000 bis unter 3 000 Euro	17	41	27	13	2	1 378	1 435
	3 000 bis unter 4 000 Euro	19	46	24	9	2	654	716
	4 000 bis unter 5 000 Euro	22	44	20	12	3	285	317
	5 000 Euro und mehr	22	46	21	9	2	288	313
Umfragebezirk	Innenstadt I	19	42	23	10	5	450	388
	Innenstadt II	22	46	20	9	2	454	403
	Innenstadt III	18	50	24	8	1	382	447
	Bornheim/Ostend	19	41	28	9	3	438	419
	Süd	17	40	29	11	3	765	443
	West	15	38	29	14	5	1 060	389
	Mitte-West	18	42	25	11	3	308	446
	Nord-West	21	40	25	12	2	274	405
	Mitte-Nord	18	42	26	11	3	383	459
	Nord-Ost	25	38	25	9	2	377	435
	Ost	17	39	26	14	3	375	389
	Kalbach/Riedberg	53	36	9	1	1	174	502
	Nord	19	44	26	9	2	160	438

## Leben in der Stadt

Merkmal	Ausprägung	Wie beurteilen Sie Ihr Wohnumfeld insgesamt?					Antworten	
		sehr gut	eher gut	teils/teils	eher schlecht	sehr schlecht	gewichtet	unge- wichtet
		in %						
<b>insgesamt</b>		<b>17</b>	<b>54</b>	<b>22</b>	<b>6</b>	<b>1</b>	<b>6 883</b>	<b>6 862</b>
Geschlecht	weiblich	18	54	22	5	1	3 296	3 454
	männlich	15	55	22	7	0	3 229	3 048
Alter	18 bis unter 35 Jahre	19	53	22	6	0	1 891	2 123
	35 bis unter 50 Jahre	18	55	21	5	1	1 935	1 847
	50 bis unter 65 Jahre	15	55	23	7	1	1 654	1 538
	65 bis unter 80 Jahre	15	55	25	4	0	924	880
Staatsangehörigkeit	deutsch	15	57	21	6	1	4 387	4 189
	ausländisch	20	50	24	5	1	2 157	2 331
Migrationshintergrund	mit	19	52	23	5	1	2 399	2 500
	ohne	16	56	22	6	0	4 129	4 008
höchster Schulabschluss	kein Schulabschluss	21	45	24	8	1	223	148
	Hauptschulabschluss	15	48	29	7	1	1 012	719
	Realschulabschluss	16	51	26	6	1	1 368	1 095
	Hochschulreife	17	59	19	5	0	3 702	4 311
Haushaltsform	Einpersonenhaushalt	15	54	25	5	0	1 457	1 373
	Paar ohne Kind/-er	17	57	20	6	0	2 060	2 117
	Paar mit Kind/-ern	19	54	22	5	1	1 988	2 018
	alleinerziehend	21	55	20	2	2	216	204
Wohnform	zur Miete	16	53	24	6	1	5 029	4 840
	in Eigentum	19	58	18	4	0	1 700	1 860
Wohndauer in Frankfurt	unter 5 Jahre	20	55	19	6	1	1 270	1 438
	5 bis unter 15 Jahre	20	55	21	4	0	1 718	1 769
	15 Jahre und länger	15	54	24	6	1	3 884	3 644
Berufstätigkeit	berufstätig	17	56	21	6	0	4 618	4 719
	nicht berufstätig	17	51	26	5	1	1 810	1 702
Nettoäquivalenzeinkommen	unter 1 000 Euro	17	45	29	7	1	708	594
	1 000 bis unter 2 000 Euro	15	52	26	7	1	1 877	1 764
	2 000 bis unter 3 000 Euro	17	58	20	6	0	1 707	1 775
	3 000 bis unter 4 000 Euro	16	60	19	5	0	879	947
	4 000 bis unter 5 000 Euro	22	61	15	2	0	390	424
	5 000 Euro und mehr	25	59	13	2	0	379	407
Umfragebezirk	Innenstadt I	11	51	28	9	1	613	532
	Innenstadt II	22	58	18	2	0	637	577
	Innenstadt III	29	58	11	1	0	515	610
	Bornheim/Ostend	16	60	20	4	0	566	550
	Süd	20	54	21	4	0	976	572
	West	9	46	32	11	1	1 176	431
	Mitte-West	14	59	20	5	2	380	562
	Nord-West	14	53	26	7	0	324	483
	Mitte-Nord	15	61	19	4	1	461	556
	Nord-Ost	15	54	26	4	1	426	493
	Ost	19	53	23	5	1	444	462
	Kalbach/Riedberg	35	55	9	1	0	183	531
	Nord	21	55	18	5	0	183	503

Merkmal	Ausprägung	Wie häufig haben Sie die folgenden Frankfurter Einrichtungen in den letzten 12 Monaten besucht? – Alte Oper					Antworten	
		noch nie	0 mal	1 bis 2 mal	3 bis 5 mal	mehr als 5 mal	gewichtet	unge-wichtet
		in %						
<b>insgesamt</b>		<b>30</b>	<b>55</b>	<b>10</b>	<b>3</b>	<b>2</b>	<b>6 829</b>	<b>6 838</b>
Geschlecht	weiblich	26	59	10	3	2	3 295	3 461
	männlich	33	52	10	3	2	3 180	3 023
Alter	18 bis unter 35 Jahre	39	43	10	4	3	1 868	2 103
	35 bis unter 50 Jahre	30	58	8	2	1	1 930	1 840
	50 bis unter 65 Jahre	20	65	11	2	1	1 637	1 540
	65 bis unter 80 Jahre	24	61	11	4	1	921	885
Staatsangehörigkeit	deutsch	24	64	9	2	1	4 375	4 196
	ausländisch	41	40	11	4	4	2 129	2 312
Migrationshintergrund	mit	40	41	12	4	3	2 370	2 484
	ohne	24	64	9	2	1	4 113	4 007
höchster Schulabschluss	kein Schulabschluss	52	32	5	8	2	215	141
	Hauptschulabschluss	37	46	11	5	2	992	711
	Realschulabschluss	26	58	12	2	2	1 350	1 080
	Hochschulreife	27	60	9	3	2	3 710	4 325
Haushaltsform	Einpersonenhaushalt	30	55	11	3	2	1 450	1 372
	Paar ohne Kind/-er	29	57	10	3	2	2 064	2 136
	Paar mit Kind/-ern	28	59	9	3	1	1 966	2 001
	alleinerziehend	24	62	10	2	3	212	199
Wohnform	zur Miete	34	51	10	3	2	4 998	4 814
	in Eigentum	17	69	11	2	1	1 690	1 872
Wohndauer in Frankfurt	unter 5 Jahre	51	30	11	4	3	1 257	1 423
	5 bis unter 15 Jahre	31	55	9	3	3	1 702	1 763
	15 Jahre und länger	23	63	10	3	1	3 859	3 641
Berufstätigkeit	berufstätig	29	57	10	3	2	4 578	4 700
	nicht berufstätig	31	52	10	4	2	1 807	1 706
Nettoäquivalenzeinkommen	unter 1 000 Euro	42	37	13	5	3	693	586
	1 000 bis unter 2 000 Euro	34	52	10	3	2	1 858	1 753
	2 000 bis unter 3 000 Euro	27	62	8	2	1	1 710	1 778
	3 000 bis unter 4 000 Euro	24	64	9	2	1	880	953
	4 000 bis unter 5 000 Euro	23	64	10	2	1	384	420
	5 000 Euro und mehr	16	63	15	3	3	380	410
Umfragebezirk	Innenstadt I	39	45	8	5	3	611	531
	Innenstadt II	26	54	11	5	4	644	582
	Innenstadt III	25	60	10	3	2	518	613
	Bornheim/Ostend	26	60	10	2	2	571	554
	Süd	27	59	9	4	2	954	562
	West	37	50	11	2	1	1 151	424
	Mitte-West	33	51	10	3	3	377	560
	Nord-West	25	59	12	2	3	322	477
	Mitte-Nord	28	58	11	2	2	451	547
	Nord-Ost	30	55	10	4	3	423	490
	Ost	29	57	11	2	1	441	460
	Kalbach/Riedberg	31	61	7	1	1	184	534
	Nord	24	64	7	2	2	182	504

Leben in der Stadt

Merkmal	Ausprägung	Wie häufig haben Sie die folgenden Frankfurter Einrichtungen in den letzten 12 Monaten besucht? – Eissporthalle					Antworten	
		noch nie	0 mal	1 bis 2 mal	3 bis 5 mal	mehr als 5 mal	gewichtet	unge-wichtet
		in %						
<b>insgesamt</b>		<b>32</b>	<b>56</b>	<b>8</b>	<b>2</b>	<b>1</b>	<b>6 790</b>	<b>6 806</b>
Geschlecht	weiblich	31	59	8	2	1	3 263	3 439
	männlich	32	55	8	3	1	3 177	3 017
Alter	18 bis unter 35 Jahre	35	52	8	3	1	1 866	2 099
	35 bis unter 50 Jahre	29	58	10	2	1	1 915	1 830
	50 bis unter 65 Jahre	25	65	7	2	1	1 623	1 526
	65 bis unter 80 Jahre	40	52	6	1	1	905	878
Staatsangehörigkeit	deutsch	27	64	6	2	1	4 341	4 172
	ausländisch	40	44	12	3	2	2 119	2 301
Migrationshintergrund	mit	39	45	11	3	2	2 360	2 472
	ohne	27	64	6	2	1	4 084	3 988
höchster Schulabschluss	kein Schulabschluss	46	36	13	2	3	212	139
	Hauptschulabschluss	38	46	10	4	2	976	701
	Realschulabschluss	24	63	8	3	2	1 338	1 071
	Hochschulreife	31	60	7	1	1	3 698	4 314
Haushaltsform	Einpersonenhaushalt	39	51	7	2	1	1 433	1 363
	Paar ohne Kind/-er	36	55	6	2	1	2 052	2 125
	Paar mit Kind/-ern	24	63	9	2	1	1 964	1 998
	alleinerziehend	12	63	16	5	3	209	196
Wohnform	zur Miete	35	53	8	3	1	4 960	4 787
	in Eigentum	22	69	7	1	1	1 690	1 866
Wohndauer in Frankfurt	unter 5 Jahre	58	31	8	2	1	1 248	1 415
	5 bis unter 15 Jahre	36	51	9	3	1	1 704	1 762
	15 Jahre und länger	21	67	8	2	2	3 827	3 619
Berufstätigkeit	berufstätig	30	59	8	2	1	4 551	4 677
	nicht berufstätig	36	53	8	2	1	1 799	1 700
Netto-äquivalenzeinkommen	unter 1 000 Euro	38	42	13	5	3	702	590
	1 000 bis unter 2 000 Euro	30	56	9	3	1	1 836	1 739
	2 000 bis unter 3 000 Euro	30	61	6	2	1	1 711	1 775
	3 000 bis unter 4 000 Euro	31	60	7	1	0	871	949
	4 000 bis unter 5 000 Euro	36	56	6	1	1	377	414
	5 000 Euro und mehr	32	62	5	0	0	372	404
Umfragebezirk	Innenstadt I	41	49	6	2	1	606	527
	Innenstadt II	41	50	7	1	1	643	581
	Innenstadt III	32	59	7	2	1	516	612
	Bornheim/Ostend	27	61	9	2	1	569	552
	Süd	33	56	8	2	1	943	555
	West	30	56	10	4	1	1 147	423
	Mitte-West	34	55	8	2	2	375	558
	Nord-West	24	63	7	2	3	320	474
	Mitte-Nord	31	59	7	2	1	451	547
	Nord-Ost	26	57	10	4	2	422	489
	Ost	27	58	10	3	2	432	452
	Kalbach/Riedberg	31	58	6	3	1	183	531
	Nord	24	67	7	2	1	183	505

Merkmal	Ausprägung	Wie häufig haben Sie die folgenden Frankfurter Einrichtungen in den letzten 12 Monaten besucht? – Festhalle					Antworten	
		noch nie	0 mal	1 bis 2 mal	3 bis 5 mal	mehr als 5 mal	gewichtet	unge-wichtet
		in %						
<b>insgesamt</b>		<b>23</b>	<b>56</b>	<b>17</b>	<b>3</b>	<b>2</b>	<b>6 762</b>	<b>6 775</b>
Geschlecht	weiblich	22	59	16	2	2	3 254	3 422
	männlich	23	53	18	3	2	3 162	3 008
Alter	18 bis unter 35 Jahre	30	51	15	3	1	1 856	2 088
	35 bis unter 50 Jahre	21	59	16	2	2	1 911	1 830
	50 bis unter 65 Jahre	16	62	18	3	1	1 626	1 528
	65 bis unter 80 Jahre	20	54	21	3	3	906	872
Staatsangehörigkeit	deutsch	17	63	18	2	1	4 335	4 162
	ausländisch	34	43	16	4	3	2 104	2 286
Migrationshintergrund	mit	33	45	16	4	2	2 343	2 459
	ohne	16	63	18	2	1	4 078	3 975
höchster Schulabschluss	kein Schulabschluss	43	36	14	2	5	216	140
	Hauptschulabschluss	31	44	17	6	3	971	696
	Realschulabschluss	16	60	19	3	2	1 330	1 062
	Hochschulreife	20	60	17	2	1	3 686	4 304
Haushaltsform	Einpersonenhaushalt	23	55	17	3	2	1 426	1 353
	Paar ohne Kind/-er	22	55	18	3	2	2 051	2 121
	Paar mit Kind/-ern	21	60	16	3	1	1 948	1 991
	alleinerziehend	17	61	20	1	1	205	193
Wohnform	zur Miete	26	53	17	3	2	4 951	4 768
	in Eigentum	12	66	18	3	1	1 678	1 859
Wohndauer in Frankfurt	unter 5 Jahre	46	35	15	3	2	1 242	1 406
	5 bis unter 15 Jahre	23	56	16	2	2	1 694	1 757
	15 Jahre und länger	15	63	18	3	2	3 816	3 602
Berufstätigkeit	berufstätig	21	58	17	3	1	4 537	4 664
	nicht berufstätig	26	51	16	3	3	1 791	1 689
Nettoäquivalenzeinkommen	unter 1 000 Euro	39	37	16	4	3	688	578
	1 000 bis unter 2 000 Euro	23	55	18	3	2	1 824	1 725
	2 000 bis unter 3 000 Euro	19	61	16	3	1	1 703	1 771
	3 000 bis unter 4 000 Euro	19	62	18	1	1	873	948
	4 000 bis unter 5 000 Euro	20	60	18	1	1	382	417
	5 000 Euro und mehr	16	61	20	3	0	377	410
Umfragebezirk	Innenstadt I	28	50	18	2	2	605	526
	Innenstadt II	25	55	16	2	3	637	576
	Innenstadt III	22	58	17	2	1	516	612
	Bornheim/Ostend	20	58	19	3	1	567	550
	Süd	23	58	16	2	2	946	557
	West	25	52	16	4	2	1 140	419
	Mitte-West	24	51	19	4	2	371	552
	Nord-West	18	60	17	3	3	318	472
	Mitte-Nord	22	60	15	2	1	451	546
	Nord-Ost	21	55	18	4	2	411	478
	Ost	21	58	16	3	2	435	454
	Kalbach/Riedberg	20	61	17	2	1	183	532
	Nord	16	62	18	3	1	182	501

Leben in der Stadt

Merkmal	Ausprägung	Wie häufig haben Sie die folgenden Frankfurter Einrichtungen in den letzten 12 Monaten besucht? – Freibäder					Antworten	
		noch nie	0 mal	1 bis 2 mal	3 bis 5 mal	mehr als 5 mal	gewichtet	unge- wichtet
		in %						
<b>insgesamt</b>		<b>20</b>	<b>49</b>	<b>12</b>	<b>9</b>	<b>10</b>	<b>6 799</b>	<b>6 798</b>
Geschlecht	weiblich	20	49	12	10	10	3 265	3 433
	männlich	20	49	12	9	11	3 186	3 018
Alter	18 bis unter 35 Jahre	24	42	13	11	10	1 870	2 099
	35 bis unter 50 Jahre	17	44	15	11	13	1 930	1 840
	50 bis unter 65 Jahre	15	58	10	8	9	1 627	1 527
	65 bis unter 80 Jahre	22	59	6	5	8	900	869
Staatsangehörigkeit	deutsch	16	54	11	9	10	4 356	4 173
	ausländisch	28	39	13	10	10	2 114	2 295
Migrationshintergrund	mit	27	40	13	9	12	2 359	2 470
	ohne	15	55	12	9	9	4 096	3 985
höchster Schulabschluss	kein Schulabschluss	36	34	15	5	10	215	138
	Hauptschulabschluss	28	45	9	7	10	978	700
	Realschulabschluss	14	57	10	8	12	1 339	1 067
	Hochschulreife	18	49	13	10	10	3 701	4 315
Haushaltsform	Einpersonenhaushalt	25	48	9	8	10	1 434	1 359
	Paar ohne Kind/-er	22	52	11	8	7	2 052	2 122
	Paar mit Kind/-ern	14	47	14	12	13	1 967	1 997
	alleinerziehend	8	50	14	12	15	205	194
Wohnform	zur Miete	22	45	12	10	11	4 984	4 792
	in Eigentum	12	60	11	9	9	1 676	1 854
Wohndauer in Frankfurt	unter 5 Jahre	44	26	13	9	8	1 253	1 416
	5 bis unter 15 Jahre	18	43	15	12	11	1 705	1 759
	15 Jahre und länger	13	58	11	8	10	3 830	3 613
Berufstätigkeit	berufstätig	18	48	13	11	10	4 566	4 679
	nicht berufstätig	24	52	8	6	9	1 797	1 694
Nettoäquivalenzeinkommen	unter 1 000 Euro	29	38	12	8	13	703	587
	1 000 bis unter 2 000 Euro	19	48	11	10	11	1 844	1 742
	2 000 bis unter 3 000 Euro	17	52	12	8	10	1 700	1 764
	3 000 bis unter 4 000 Euro	17	51	12	10	10	875	950
	4 000 bis unter 5 000 Euro	18	44	20	9	9	383	418
	5 000 Euro und mehr	20	52	11	9	8	376	407
Umfragebezirk	Innenstadt I	30	40	13	10	8	603	525
	Innenstadt II	23	46	11	11	9	639	577
	Innenstadt III	21	48	13	10	9	515	610
	Bornheim/Ostend	18	53	11	9	9	566	549
	Süd	21	49	12	10	9	945	556
	West	19	47	14	8	11	1 165	429
	Mitte-West	19	45	11	11	15	377	561
	Nord-West	11	56	13	7	13	316	469
	Mitte-Nord	19	51	11	8	11	454	549
	Nord-Ost	16	52	11	9	11	422	489
	Ost	18	49	10	10	12	436	455
	Kalbach/Riedberg	22	49	13	9	7	182	530
Nord	16	58	11	7	8	181	499	



Merkmal	Ausprägung	Wie häufig haben Sie die folgenden Frankfurter Einrichtungen in den letzten 12 Monaten besucht? – Fußballstadien					Antworten	
		noch nie	0 mal	1 bis 2 mal	3 bis 5 mal	mehr als 5 mal	gewichtet	unge-wichtet
		in %						
<b>insgesamt</b>		<b>34</b>	<b>54</b>	<b>8</b>	<b>2</b>	<b>2</b>	<b>6 764</b>	<b>6 778</b>
Geschlecht	weiblich	38	54	6	1	1	3 259	3 425
	männlich	28	55	11	3	3	3 164	3 008
Alter	18 bis unter 35 Jahre	38	49	8	3	2	1 858	2 091
	35 bis unter 50 Jahre	31	58	8	2	2	1 920	1 833
	50 bis unter 65 Jahre	26	60	9	3	2	1 616	1 519
	65 bis unter 80 Jahre	39	50	7	2	2	909	874
Staatsangehörigkeit	deutsch	28	60	7	2	2	4 341	4 161
	ausländisch	42	42	10	3	3	2 106	2 292
Migrationshintergrund	mit	44	42	9	3	2	2 345	2 459
	ohne	27	61	8	2	2	4 084	3 980
höchster Schulabschluss	kein Schulabschluss	51	37	6	5	1	214	140
	Hauptschulabschluss	42	43	7	4	3	962	691
	Realschulabschluss	28	58	9	2	4	1 338	1 067
	Hochschulreife	31	58	9	2	1	3 693	4 307
Haushaltsform	Einpersonenhaushalt	39	50	7	3	2	1 432	1 358
	Paar ohne Kind/-er	33	54	9	2	2	2 048	2 120
	Paar mit Kind/-ern	27	59	9	2	3	1 953	1 991
	alleinerziehend	29	59	8	3	1	211	197
Wohnform	zur Miete	36	51	8	2	2	4 960	4 781
	in Eigentum	24	63	8	3	2	1 670	1 849
Wohndauer in Frankfurt	unter 5 Jahre	55	34	8	2	2	1 239	1 408
	5 bis unter 15 Jahre	33	54	8	3	2	1 702	1 760
	15 Jahre und länger	27	60	9	2	2	3 812	3 599
Berufstätigkeit	berufstätig	30	57	9	2	2	4 545	4 667
	nicht berufstätig	41	48	7	2	2	1 790	1 690
Netto-äquivalenzeinkommen	unter 1 000 Euro	45	40	10	2	3	696	586
	1 000 bis unter 2 000 Euro	35	51	8	3	3	1 828	1 733
	2 000 bis unter 3 000 Euro	30	58	8	2	2	1 697	1 759
	3 000 bis unter 4 000 Euro	29	61	7	2	1	870	946
	4 000 bis unter 5 000 Euro	28	58	10	1	2	383	419
	5 000 Euro und mehr	26	59	11	2	1	379	410
Umfragebezirk	Innenstadt I	41	48	8	2	1	604	525
	Innenstadt II	37	54	7	2	1	640	578
	Innenstadt III	31	58	7	2	2	514	610
	Bornheim/Ostend	32	53	10	2	2	567	551
	Süd	31	54	10	2	2	948	559
	West	34	50	10	3	2	1 137	419
	Mitte-West	34	54	8	3	2	376	559
	Nord-West	31	58	7	1	3	318	472
	Mitte-Nord	30	58	7	2	2	446	541
	Nord-Ost	33	53	7	3	3	420	487
	Ost	35	52	6	4	3	432	451
	Kalbach/Riedberg	31	59	6	2	2	181	526
	Nord	28	62	8	1	1	181	500

Leben in der Stadt

Merkmal	Ausprägung	Wie häufig haben Sie die folgenden Frankfurter Einrichtungen in den letzten 12 Monaten besucht? – Hallenbäder					Antworten	
		noch nie	0 mal	1 bis 2 mal	3 bis 5 mal	mehr als 5 mal	gewichtet	unge-wichtet
		in %						
<b>insgesamt</b>		<b>24</b>	<b>55</b>	<b>9</b>	<b>5</b>	<b>7</b>	<b>6 781</b>	<b>6 780</b>
Geschlecht	weiblich	24	57	8	5	6	3 258	3 422
	männlich	24	54	10	5	8	3 175	3 010
Alter	18 bis unter 35 Jahre	31	50	9	4	5	1 865	2 095
	35 bis unter 50 Jahre	21	53	11	7	8	1 922	1 832
	50 bis unter 65 Jahre	17	64	9	4	7	1 617	1 518
	65 bis unter 80 Jahre	27	58	5	4	7	907	874
Staatsangehörigkeit	deutsch	19	61	9	4	6	4 346	4 167
	ausländisch	34	43	10	6	8	2 107	2 284
Migrationshintergrund	mit	33	43	10	6	8	2 346	2 453
	ohne	19	62	9	4	6	4 089	3 982
höchster Schulabschluss	kein Schulabschluss	38	37	12	4	10	211	133
	Hauptschulabschluss	34	46	6	6	7	978	697
	Realschulabschluss	17	61	9	4	9	1 337	1 065
	Hochschulreife	23	58	9	5	6	3 696	4 311
Haushaltsform	Einpersonenhaushalt	29	54	7	4	7	1 431	1 358
	Paar ohne Kind/-er	28	56	8	4	5	2 055	2 121
	Paar mit Kind/-ern	16	56	12	7	9	1 957	1 991
	alleinerziehend	8	65	10	9	8	207	194
Wohnform	zur Miete	28	51	9	5	7	4 967	4 780
	in Eigentum	14	67	8	5	6	1 677	1 852
Wohndauer in Frankfurt	unter 5 Jahre	53	31	8	4	4	1 250	1 411
	5 bis unter 15 Jahre	26	50	12	5	7	1 706	1 760
	15 Jahre und länger	14	65	8	5	7	3 814	3 599
Berufstätigkeit	berufstätig	23	56	10	5	6	4 555	4 667
	nicht berufstätig	27	54	7	5	7	1 793	1 691
Netto-äquivalenzeinkommen	unter 1 000 Euro	34	39	12	7	8	698	584
	1 000 bis unter 2 000 Euro	22	56	9	5	9	1 847	1 743
	2 000 bis unter 3 000 Euro	22	58	10	4	6	1 698	1 763
	3 000 bis unter 4 000 Euro	22	59	10	4	5	867	942
	4 000 bis unter 5 000 Euro	25	56	9	5	6	381	416
	5 000 Euro und mehr	25	58	7	5	4	380	410
Umfragebezirk	Innenstadt I	37	46	9	3	5	600	523
	Innenstadt II	31	50	10	4	5	637	576
	Innenstadt III	25	56	9	4	7	512	607
	Bornheim/Ostend	22	55	10	5	8	567	550
	Süd	26	55	7	5	7	944	556
	West	21	55	10	6	7	1 167	429
	Mitte-West	24	56	10	5	5	373	556
	Nord-West	17	61	10	5	7	316	470
	Mitte-Nord	21	59	9	4	7	448	543
	Nord-Ost	21	57	7	7	9	421	487
	Ost	19	57	9	6	9	434	453
	Kalbach/Riedberg	24	58	9	4	5	183	532
	Nord	18	67	8	3	4	180	498

Merkmal	Ausprägung	Wie häufig haben Sie die folgenden Frankfurter Einrichtungen in den letzten 12 Monaten besucht? – Museen					Antworten	
		noch nie	0 mal	1 bis 2 mal	3 bis 5 mal	mehr als 5 mal	gewichtet	unge-wichtet
		in %						
<b>insgesamt</b>		<b>14</b>	<b>52</b>	<b>20</b>	<b>10</b>	<b>5</b>	<b>6 776</b>	<b>6 781</b>
Geschlecht	weiblich	13	53	20	10	4	3 267	3 433
	männlich	15	51	20	9	5	3 158	2 997
Alter	18 bis unter 35 Jahre	17	50	21	9	4	1 861	2 093
	35 bis unter 50 Jahre	13	52	22	9	4	1 913	1 829
	50 bis unter 65 Jahre	10	55	19	11	5	1 620	1 521
	65 bis unter 80 Jahre	15	52	16	10	7	912	872
Staatsangehörigkeit	deutsch	9	57	20	10	5	4 352	4 164
	ausländisch	23	43	20	9	4	2 095	2 283
Migrationshintergrund	mit	23	43	20	9	5	2 344	2 457
	ohne	8	57	20	10	5	4 082	3 975
höchster Schulabschluss	kein Schulabschluss	41	33	14	9	3	209	136
	Hauptschulabschluss	25	47	16	9	3	982	701
	Realschulabschluss	12	60	14	7	5	1 331	1 064
	Hochschulreife	9	53	23	10	5	3 688	4 300
Haushaltsform	Einpersonenhaushalt	15	49	21	11	5	1 439	1 361
	Paar ohne Kind/-er	13	53	20	9	5	2 052	2 118
	Paar mit Kind/-ern	12	54	21	8	5	1 951	1 986
	alleinerziehend	10	58	17	10	4	205	193
Wohnform	zur Miete	16	50	19	10	5	4 962	4 777
	in Eigentum	6	58	21	9	5	1 675	1 852
Wohndauer in Frankfurt	unter 5 Jahre	27	33	24	12	3	1 249	1 413
	5 bis unter 15 Jahre	12	51	23	9	4	1 691	1 749
	15 Jahre und länger	10	58	17	9	6	3 826	3 608
Berufstätigkeit	berufstätig	12	53	21	10	5	4 553	4 671
	nicht berufstätig	19	50	17	9	5	1 784	1 683
Netto-äquivalenzeinkommen	unter 1 000 Euro	28	40	17	11	4	693	583
	1 000 bis unter 2 000 Euro	16	53	18	8	5	1 830	1 731
	2 000 bis unter 3 000 Euro	10	55	20	10	5	1 712	1 771
	3 000 bis unter 4 000 Euro	8	55	22	11	4	868	945
	4 000 bis unter 5 000 Euro	10	51	24	9	6	378	413
	5 000 Euro und mehr	8	48	24	13	7	378	407
Umfragebezirk	Innenstadt I	19	43	21	12	4	607	527
	Innenstadt II	13	45	22	14	6	636	575
	Innenstadt III	10	46	26	11	7	513	609
	Bornheim/Ostend	11	55	22	8	4	569	552
	Süd	13	51	21	9	6	949	559
	West	17	53	17	9	4	1 143	421
	Mitte-West	18	50	20	8	4	376	558
	Nord-West	10	57	19	8	6	318	472
	Mitte-Nord	14	56	18	8	4	448	543
	Nord-Ost	14	57	17	7	6	420	486
	Ost	14	57	15	10	4	436	455
	Kalbach/Riedberg Nord	11	57	23	6	2	181	527
		13	64	16	5	2	180	497

Leben in der Stadt

Merkmal	Ausprägung	Wie häufig haben Sie die folgenden Frankfurter Einrichtungen in den letzten 12 Monaten besucht? – Opern-/Schauspielhaus					Antworten	
		noch nie	0 mal	1 bis 2 mal	3 bis 5 mal	mehr als 5 mal	gewichtet	unge-wichtet
		in %						
<b>insgesamt</b>		<b>31</b>	<b>57</b>	<b>8</b>	<b>2</b>	<b>1</b>	<b>6 720</b>	<b>6 730</b>
Geschlecht	weiblich	29	59	8	2	2	3 240	3 407
	männlich	34	55	7	2	1	3 143	2 983
Alter	18 bis unter 35 Jahre	40	51	7	2	1	1 844	2 075
	35 bis unter 50 Jahre	32	60	6	2	1	1 901	1 821
	50 bis unter 65 Jahre	23	63	11	2	2	1 606	1 508
	65 bis unter 80 Jahre	27	57	9	4	2	910	872
Staatsangehörigkeit	deutsch	25	64	8	2	1	4 328	4 149
	ausländisch	45	45	7	2	2	2 075	2 260
Migrationshintergrund	mit	44	46	7	2	1	2 317	2 430
	ohne	24	64	8	2	1	4 070	3 964
höchster Schulabschluss	kein Schulabschluss	58	34	6	1	1	209	134
	Hauptschulabschluss	43	47	7	2	1	968	694
	Realschulabschluss	31	60	7	2	1	1 333	1 063
	Hochschulreife	26	62	8	2	2	3 667	4 276
Haushaltsform	Einpersonenhaushalt	31	55	10	2	2	1 427	1 345
	Paar ohne Kind/-er	32	58	7	2	1	2 041	2 112
	Paar mit Kind/-ern	28	62	7	2	1	1 939	1 978
	alleinerziehend	26	63	8	2	2	200	190
Wohnform	zur Miete	36	54	7	2	1	4 915	4 736
	in Eigentum	18	68	10	3	2	1 677	1 848
Wohndauer in Frankfurt	unter 5 Jahre	55	35	8	2	1	1 226	1 391
	5 bis unter 15 Jahre	33	57	7	2	1	1 686	1 740
	15 Jahre und länger	23	64	9	2	2	3 797	3 589
Berufstätigkeit	berufstätig	30	59	8	2	1	4 505	4 630
	nicht berufstätig	35	54	7	3	1	1 793	1 689
Nettoäquivalenzeinkommen	unter 1 000 Euro	51	41	6	1	1	694	580
	1 000 bis unter 2 000 Euro	35	54	7	2	1	1 824	1 722
	2 000 bis unter 3 000 Euro	27	62	7	2	1	1 693	1 758
	3 000 bis unter 4 000 Euro	24	64	8	2	1	858	936
	4 000 bis unter 5 000 Euro	23	65	9	3	1	384	419
	5 000 Euro und mehr	16	63	14	3	3	375	404
Umfragebezirk	Innenstadt I	42	49	6	2	1	593	516
	Innenstadt II	28	54	13	3	2	634	572
	Innenstadt III	24	60	11	2	3	511	606
	Bornheim/Ostend	25	63	10	1	1	559	543
	Süd	28	59	8	3	2	938	551
	West	39	54	5	1	0	1 140	421
	Mitte-West	37	53	7	1	2	366	546
	Nord-West	27	60	9	2	2	319	473
	Mitte-Nord	27	61	9	2	2	448	544
	Nord-Ost	34	56	7	2	1	417	484
	Ost	30	60	7	3	1	431	449
	Kalbach/Riedberg	32	61	5	2	1	182	528
	Nord	24	68	5	3	1	180	497

Merkmal	Ausprägung	Wie häufig haben Sie die folgenden Frankfurter Einrichtungen in den letzten 12 Monaten besucht? – Palmengarten					Antworten	
		noch nie	0 mal	1 bis 2 mal	3 bis 5 mal	mehr als 5 mal	gewichtet	unge-wichtet
		in %						
<b>insgesamt</b>		<b>13</b>	<b>50</b>	<b>26</b>	<b>6</b>	<b>4</b>	<b>6 797</b>	<b>6 796</b>
Geschlecht	weiblich	11	51	27	6	4	3 268	3 430
	männlich	14	51	25	6	4	3 176	3 016
Alter	18 bis unter 35 Jahre	18	44	29	6	2	1 867	2 101
	35 bis unter 50 Jahre	11	51	27	5	5	1 918	1 833
	50 bis unter 65 Jahre	9	58	23	6	4	1 635	1 528
	65 bis unter 80 Jahre	11	53	21	8	7	905	870
Staatsangehörigkeit	deutsch	9	56	26	6	4	4 356	4 171
	ausländisch	21	41	27	6	4	2 112	2 295
Migrationshintergrund	mit	20	41	28	7	5	2 361	2 470
	ohne	9	56	25	6	4	4 090	3 983
höchster Schulabschluss	kein Schulabschluss	37	32	17	8	6	214	141
	Hauptschulabschluss	20	45	23	7	4	986	703
	Realschulabschluss	11	55	24	5	5	1 340	1 071
	Hochschulreife	10	52	28	6	4	3 690	4 304
Haushaltsform	Einpersonenhaushalt	15	47	28	7	3	1 434	1 359
	Paar ohne Kind/-er	13	53	25	5	4	2 055	2 124
	Paar mit Kind/-ern	10	54	26	6	5	1 967	2 001
	alleinerziehend	6	56	28	5	5	208	194
Wohnform	zur Miete	15	47	27	6	4	4 979	4 794
	in Eigentum	6	60	24	6	4	1 683	1 856
Wohndauer in Frankfurt	unter 5 Jahre	28	28	35	6	3	1 252	1 417
	5 bis unter 15 Jahre	12	48	29	7	4	1 697	1 757
	15 Jahre und länger	8	59	23	6	5	3 838	3 612
Berufstätigkeit	berufstätig	11	52	27	6	4	4 554	4 672
	nicht berufstätig	16	48	23	7	5	1 800	1 697
Nettoäquivalenzeinkommen	unter 1 000 Euro	23	34	28	9	6	698	588
	1 000 bis unter 2 000 Euro	14	50	25	6	4	1 840	1 739
	2 000 bis unter 3 000 Euro	11	54	25	6	4	1 703	1 764
	3 000 bis unter 4 000 Euro	9	54	30	5	2	872	945
	4 000 bis unter 5 000 Euro	7	50	35	4	4	381	418
	5 000 Euro und mehr	7	56	26	5	5	379	410
Umfragebezirk	Innenstadt I	20	43	28	5	4	607	528
	Innenstadt II	11	34	33	12	11	641	579
	Innenstadt III	11	47	30	8	4	515	611
	Bornheim/Ostend	10	53	27	8	1	564	547
	Süd	13	52	28	3	4	957	563
	West	16	55	23	4	3	1 148	422
	Mitte-West	15	47	27	5	5	373	555
	Nord-West	8	56	23	8	5	321	477
	Mitte-Nord	11	53	25	8	2	453	547
	Nord-Ost	13	55	22	7	4	420	488
	Ost	13	55	24	5	3	437	456
	Kalbach/Riedberg	12	56	26	4	2	182	529
	Nord	9	64	21	5	2	179	494

Leben in der Stadt

Merkmal	Ausprägung	Wie häufig haben Sie die folgenden Frankfurter Einrichtungen in den letzten 12 Monaten besucht? – Sportplätze/-hallen (als Aktive/-r)					Antworten	
		noch nie	0 mal	1 bis 2 mal	3 bis 5 mal	mehr als 5 mal	gewichtet	unge-wichtet
		in %						
<b>insgesamt</b>		<b>31</b>	<b>45</b>	<b>7</b>	<b>5</b>	<b>13</b>	<b>6 714</b>	<b>6 729</b>
Geschlecht	weiblich	33	47	6	4	10	3 217	3 393
	männlich	28	43	8	6	15	3 154	2 993
Alter	18 bis unter 35 Jahre	32	38	9	6	16	1 859	2 090
	35 bis unter 50 Jahre	28	44	6	7	15	1 912	1 822
	50 bis unter 65 Jahre	26	55	6	3	10	1 586	1 499
	65 bis unter 80 Jahre	39	47	4	3	6	889	856
Staatsangehörigkeit	deutsch	28	50	6	4	12	4 311	4 139
	ausländisch	35	35	8	7	14	2 081	2 266
Migrationshintergrund	mit	35	37	8	6	14	2 311	2 429
	ohne	28	50	6	4	12	4 064	3 961
höchster Schulabschluss	kein Schulabschluss	45	26	13	5	10	211	137
	Hauptschulabschluss	39	39	6	5	12	964	690
	Realschulabschluss	28	50	6	5	11	1 320	1 056
	Hochschulreife	28	46	7	5	14	3 671	4 280
Haushaltsform	Einpersonenhaushalt	38	43	5	4	10	1 413	1 342
	Paar ohne Kind/-er	35	47	6	4	9	2 040	2 110
	Paar mit Kind/-ern	21	47	8	7	17	1 939	1 975
	alleinerziehend	18	56	7	3	15	205	193
Wohnform	zur Miete	33	42	7	5	13	4 914	4 740
	in Eigentum	23	54	5	5	13	1 663	1 841
Wohndauer in Frankfurt	unter 5 Jahre	48	24	10	6	12	1 242	1 406
	5 bis unter 15 Jahre	33	40	8	6	14	1 690	1 748
	15 Jahre und länger	24	54	5	4	13	3 771	3 565
Berufstätigkeit	berufstätig	28	46	7	5	14	4 511	4 634
	nicht berufstätig	36	44	6	4	10	1 775	1 678
Netto-äquivalenzeinkommen	unter 1 000 Euro	38	33	9	6	14	685	578
	1 000 bis unter 2 000 Euro	30	45	8	5	12	1 814	1 719
	2 000 bis unter 3 000 Euro	29	49	6	5	11	1 697	1 757
	3 000 bis unter 4 000 Euro	29	46	6	5	14	871	946
	4 000 bis unter 5 000 Euro	30	46	6	5	14	378	413
	5 000 Euro und mehr	30	44	3	6	16	372	402
Umfragebezirk	Innenstadt I	38	36	9	5	12	596	519
	Innenstadt II	35	40	6	6	13	634	574
	Innenstadt III	30	42	6	8	14	512	605
	Bornheim/Ostend	29	47	6	5	13	562	545
	Süd	30	46	6	3	15	938	552
	West	29	46	9	5	10	1 133	418
	Mitte-West	31	45	6	6	13	365	546
	Nord-West	24	52	6	3	14	316	471
	Mitte-Nord	32	48	4	4	13	447	542
	Nord-Ost	28	45	7	4	15	419	485
	Ost	31	44	6	7	12	430	449
	Kalbach/Riedberg	28	47	7	6	12	182	527
	Nord	22	51	8	4	15	180	496

Merkmal	Ausprägung	Wie häufig haben Sie die folgenden Frankfurter Einrichtungen in den letzten 12 Monaten besucht? – Stadtbücherei oder Stadtbibliothek					Antworten	
		noch nie	0 mal	1 bis 2 mal	3 bis 5 mal	mehr als 5 mal	gewichtet	unge-wichtet
		in %						
<b>insgesamt</b>		<b>31</b>	<b>47</b>	<b>9</b>	<b>6</b>	<b>6</b>	<b>6 747</b>	<b>6 767</b>
Geschlecht	weiblich	29	48	9	7	7	3 247	3 424
	männlich	34	46	10	5	5	3 154	2 999
Alter	18 bis unter 35 Jahre	36	42	10	6	5	1 866	2 102
	35 bis unter 50 Jahre	29	46	10	8	8	1 915	1 831
	50 bis unter 65 Jahre	27	56	8	4	5	1 616	1 519
	65 bis unter 80 Jahre	34	47	7	5	7	892	861
Staatsangehörigkeit	deutsch	29	52	8	6	6	4 326	4 153
	ausländisch	36	38	12	7	7	2 100	2 289
Migrationshintergrund	mit	36	39	11	7	7	2 336	2 456
	ohne	29	52	8	5	6	4 071	3 973
höchster Schulabschluss	kein Schulabschluss	47	30	14	6	3	213	140
	Hauptschulabschluss	39	42	8	6	6	962	692
	Realschulabschluss	29	52	9	5	5	1 330	1 064
	Hochschulreife	29	48	9	6	7	3 684	4 301
Haushaltsform	Einpersonenhaushalt	37	45	8	5	5	1 432	1 356
	Paar ohne Kind/-er	38	48	7	4	4	2 037	2 114
	Paar mit Kind/-ern	23	48	12	8	8	1 947	1 990
	alleinerziehend	12	55	10	14	8	206	196
Wohnform	zur Miete	34	44	9	6	6	4 948	4 774
	in Eigentum	24	54	9	6	6	1 665	1 847
Wohndauer in Frankfurt	unter 5 Jahre	53	26	10	5	6	1 239	1 406
	5 bis unter 15 Jahre	35	43	10	7	6	1 700	1 762
	15 Jahre und länger	23	56	9	6	7	3 798	3 589
Berufstätigkeit	berufstätig	31	48	9	6	6	4 547	4 670
	nicht berufstätig	33	45	9	6	7	1 765	1 675
Netto-äquivalenzeinkommen	unter 1 000 Euro	35	34	14	9	9	684	579
	1 000 bis unter 2 000 Euro	29	48	10	7	7	1 826	1 731
	2 000 bis unter 3 000 Euro	31	50	9	5	5	1 700	1 764
	3 000 bis unter 4 000 Euro	34	49	7	5	6	867	943
	4 000 bis unter 5 000 Euro	35	48	7	5	5	380	417
	5 000 Euro und mehr	41	47	5	3	4	376	408
Umfragebezirk	Innenstadt I	41	38	9	5	6	607	527
	Innenstadt II	39	43	8	5	6	636	575
	Innenstadt III	35	47	7	6	5	512	608
	Bornheim/Ostend	27	50	8	7	9	566	549
	Süd	31	44	9	9	7	941	554
	West	27	46	13	7	6	1 134	419
	Mitte-West	33	46	9	7	5	371	553
	Nord-West	23	55	9	4	8	321	478
	Mitte-Nord	28	53	9	3	6	446	540
	Nord-Ost	31	51	8	5	5	417	484
	Ost	30	48	9	6	8	432	450
	Kalbach/Riedberg	33	50	9	4	5	184	536
	Nord	29	56	7	3	5	179	494

Leben in der Stadt

Merkmal	Ausprägung	Wie häufig haben Sie die folgenden Frankfurter Einrichtungen in den letzten 12 Monaten besucht? – Theater oder Kleinkunsteinrichtungen					Antworten	
		noch nie	0 mal	1 bis 2 mal	3 bis 5 mal	mehr als 5 mal	gewichtet	unge-wichtet
		in %						
<b>insgesamt</b>		<b>28</b>	<b>57</b>	<b>10</b>	<b>3</b>	<b>2</b>	<b>6 741</b>	<b>6 750</b>
Geschlecht	weiblich	25	59	11	3	2	3 223	3 396
	männlich	30	56	9	3	2	3 172	3 010
Alter	18 bis unter 35 Jahre	37	51	8	3	1	1 855	2 088
	35 bis unter 50 Jahre	27	59	10	3	1	1 904	1 820
	50 bis unter 65 Jahre	18	63	12	4	2	1 606	1 510
	65 bis unter 80 Jahre	23	57	12	5	4	908	873
Staatsangehörigkeit	deutsch	21	63	11	3	2	4 316	4 146
	ausländisch	41	45	8	3	2	2 099	2 278
Migrationshintergrund	mit	40	46	9	3	2	2 339	2 450
	ohne	20	64	11	3	2	4 061	3 961
höchster Schulabschluss	kein Schulabschluss	54	40	4	1	1	208	134
	Hauptschulabschluss	40	45	10	3	2	981	703
	Realschulabschluss	26	60	8	3	3	1 316	1 050
	Hochschulreife	22	62	11	4	2	3 684	4 294
Haushaltsform	Einpersonenhaushalt	29	53	11	4	2	1 429	1 352
	Paar ohne Kind/-er	27	58	11	3	2	2 041	2 114
	Paar mit Kind/-ern	24	63	9	3	1	1 943	1 982
	alleinerziehend	18	60	13	5	3	204	192
Wohnform	zur Miete	32	54	9	3	2	4 935	4 756
	in Eigentum	15	67	12	4	2	1 671	1 848
Wohndauer in Frankfurt	unter 5 Jahre	53	34	10	2	1	1 232	1 400
	5 bis unter 15 Jahre	28	57	10	3	2	1 700	1 756
	15 Jahre und länger	20	64	10	4	2	3 797	3 584
Berufstätigkeit	berufstätig	26	59	11	3	2	4 524	4 647
	nicht berufstätig	32	54	8	3	3	1 784	1 686
Netto-äquivalenzeinkommen	unter 1 000 Euro	49	38	9	3	2	691	582
	1 000 bis unter 2 000 Euro	30	56	9	3	2	1 830	1 727
	2 000 bis unter 3 000 Euro	23	61	10	3	3	1 694	1 759
	3 000 bis unter 4 000 Euro	20	66	10	3	1	869	944
	4 000 bis unter 5 000 Euro	19	63	13	3	2	378	414
	5 000 Euro und mehr	20	60	13	5	1	375	406
Umfragebezirk	Innenstadt I	37	50	8	3	1	606	527
	Innenstadt II	27	55	12	5	1	637	576
	Innenstadt III	23	57	11	4	4	508	602
	Bornheim/Ostend	20	62	12	4	2	555	540
	Süd	27	58	10	3	2	939	553
	West	31	55	9	2	2	1 149	424
	Mitte-West	30	57	8	4	1	368	550
	Nord-West	22	63	8	3	4	316	470
	Mitte-Nord	25	58	11	3	2	446	541
	Nord-Ost	30	57	9	2	1	421	487
	Ost	30	54	10	4	2	431	450
	Kalbach/Riedberg	29	60	9	1	1	183	530
	Nord	22	65	10	2	1	181	500



Merkmal	Ausprägung	Wie häufig haben Sie die folgenden Frankfurter Einrichtungen in den letzten 12 Monaten besucht? – Volkshochschule					Antworten	
		noch nie	0 mal	1 bis 2 mal	3 bis 5 mal	mehr als 5 mal	gewichtet	unge-wichtet
		in %						
<b>insgesamt</b>		<b>44</b>	<b>48</b>	<b>5</b>	<b>1</b>	<b>2</b>	<b>6 719</b>	<b>6 745</b>
Geschlecht	weiblich	41	50	5	1	2	3 228	3 409
	männlich	46	46	5	1	2	3 145	2 994
Alter	18 bis unter 35 Jahre	53	39	4	1	2	1 867	2 098
	35 bis unter 50 Jahre	42	48	6	1	3	1 891	1 819
	50 bis unter 65 Jahre	35	58	4	2	1	1 608	1 514
	65 bis unter 80 Jahre	43	48	4	1	3	887	856
Staatsangehörigkeit	deutsch	42	52	3	1	1	4 308	4 142
	ausländisch	47	40	9	1	3	2 088	2 280
Migrationshintergrund	mit	45	42	9	1	3	2 321	2 445
	ohne	43	52	3	1	1	4 056	3 962
höchster Schulabschluss	kein Schulabschluss	55	29	10	0	6	204	135
	Hauptschulabschluss	48	43	6	1	2	968	696
	Realschulabschluss	40	54	5	1	1	1 311	1 051
	Hochschulreife	43	49	5	1	2	3 682	4 295
Haushaltsform	Einpersonenhaushalt	46	44	7	2	2	1 421	1 353
	Paar ohne Kind/-er	46	46	4	1	2	2 033	2 109
	Paar mit Kind/-ern	39	53	4	1	2	1 947	1 986
	alleinerziehend	30	59	7	1	2	201	194
Wohnform	zur Miete	47	44	6	1	2	4 920	4 754
	in Eigentum	36	58	3	1	2	1 662	1 845
Wohndauer in Frankfurt	unter 5 Jahre	64	26	6	1	3	1 238	1 406
	5 bis unter 15 Jahre	46	42	8	1	3	1 686	1 746
	15 Jahre und länger	36	57	4	1	2	3 784	3 583
Berufstätigkeit	berufstätig	44	49	5	1	2	4 518	4 651
	nicht berufstätig	44	46	5	1	3	1 767	1 675
Netto-äquivalenzeinkommen	unter 1 000 Euro	53	35	7	1	4	685	577
	1 000 bis unter 2 000 Euro	42	49	6	2	2	1 807	1 721
	2 000 bis unter 3 000 Euro	42	50	5	1	2	1 694	1 762
	3 000 bis unter 4 000 Euro	43	51	4	1	1	867	943
	4 000 bis unter 5 000 Euro	44	49	4	1	1	378	415
	5 000 Euro und mehr	52	43	3	0	2	375	407
Umfragebezirk	Innenstadt I	53	38	6	0	2	597	520
	Innenstadt II	49	43	5	1	2	634	573
	Innenstadt III	46	49	3	1	2	511	606
	Bornheim/Ostend	40	52	5	1	2	564	548
	Süd	42	49	5	2	2	946	557
	West	42	48	5	2	3	1 124	415
	Mitte-West	45	45	6	1	3	368	550
	Nord-West	37	53	7	1	2	321	476
	Mitte-Nord	41	51	5	1	2	443	537
	Nord-Ost	45	46	6	1	2	419	486
	Ost	44	49	4	1	2	430	449
	Kalbach/Riedberg	45	47	5	1	2	183	531
	Nord	38	58	2	1	2	180	497

Leben in der Stadt

Merkmal	Ausprägung	Wie häufig haben Sie die folgenden Frankfurter Einrichtungen in den letzten 12 Monaten besucht? – Zoo						
		noch nie	0 mal	1 bis 2 mal	3 bis 5 mal	mehr als 5 mal	Antworten	
		in %					gewichtet	unge-wichtet
<b>insgesamt</b>		<b>16</b>	<b>51</b>	<b>23</b>	<b>6</b>	<b>4</b>	<b>6 823</b>	<b>6 823</b>
Geschlecht	weiblich	15	53	23	6	4	3 279	3 447
	männlich	17	50	23	6	4	3 194	3 029
Alter	18 bis unter 35 Jahre	25	47	22	4	3	1 873	2 104
	35 bis unter 50 Jahre	14	45	28	7	6	1 939	1 847
	50 bis unter 65 Jahre	9	61	21	4	3	1 625	1 528
	65 bis unter 80 Jahre	13	57	17	7	5	910	878
Staatsangehörigkeit	deutsch	12	57	22	5	4	4 364	4 189
	ausländisch	24	39	25	7	5	2 131	2 306
Migrationshintergrund	mit	23	39	25	7	5	2 374	2 481
	ohne	12	58	22	5	4	4 106	4 001
höchster Schulabschluss	kein Schulabschluss	27	29	27	11	6	216	141
	Hauptschulabschluss	21	45	21	6	7	993	711
	Realschulabschluss	10	57	23	6	4	1 339	1 070
	Hochschulreife	15	53	23	5	3	3 706	4 322
Haushaltsform	Einpersonenhaushalt	20	52	21	4	3	1 446	1 371
	Paar ohne Kind/-er	17	56	20	4	3	2 064	2 130
	Paar mit Kind/-ern	9	48	28	9	6	1 969	2 005
	alleinerziehend	7	54	23	11	5	213	198
Wohnform	zur Miete	19	47	23	6	5	4 999	4 813
	in Eigentum	7	62	22	6	3	1 689	1 864
Wohndauer in Frankfurt	unter 5 Jahre	41	30	23	4	2	1 259	1 422
	5 bis unter 15 Jahre	16	45	28	7	4	1 713	1 767
	15 Jahre und länger	8	61	21	6	5	3 841	3 624
Berufstätigkeit	berufstätig	15	51	24	6	4	4 578	4 692
	nicht berufstätig	17	52	20	6	5	1 807	1 707
Nettoäquivalenzeinkommen	unter 1 000 Euro	24	34	24	10	8	706	591
	1 000 bis unter 2 000 Euro	15	51	23	6	4	1 855	1 749
	2 000 bis unter 3 000 Euro	12	56	23	5	4	1 703	1 771
	3 000 bis unter 4 000 Euro	16	53	25	4	2	877	953
	4 000 bis unter 5 000 Euro	18	52	21	6	3	384	419
	5 000 Euro und mehr	15	53	26	4	1	377	410
Umfragebezirk	Innenstadt I	24	45	21	6	4	608	528
	Innenstadt II	25	45	23	4	4	641	579
	Innenstadt III	17	53	21	5	4	516	611
	Bornheim/Ostend	13	49	25	7	6	570	553
	Süd	16	51	25	5	4	952	560
	West	14	52	22	8	4	1 163	428
	Mitte-West	18	49	23	7	4	376	559
	Nord-West	9	57	22	6	5	320	476
	Mitte-Nord	16	53	23	5	3	451	546
	Nord-Ost	13	52	23	6	6	421	488
	Ost	11	53	24	6	6	438	457
	Kalbach/Riedberg	14	55	24	4	3	184	534
	Nord	10	64	19	4	3	183	504

Merkmal	Ausprägung	Inwieweit treffen folgende Eigenschaften Ihrer Meinung nach auf die Frankfurter Stadtverwaltung zu? – bürgerorientiert					Antworten	
		sehr zu- treffend	eher zu- treffend	teils/teils	eher unzutref- fend	sehr unzutref- fend	gewich- tet	unge- wichtet
		in %						
<b>insgesamt</b>		<b>7</b>	<b>39</b>	<b>40</b>	<b>11</b>	<b>3</b>	<b>6 868</b>	<b>6 838</b>
Geschlecht	weiblich	7	39	42	10	2	3 293	3 446
	männlich	7	40	38	12	3	3 250	3 073
Alter	18 bis unter 35 Jahre	7	36	41	13	3	1 867	2 092
	35 bis unter 50 Jahre	7	42	40	9	2	1 926	1 832
	50 bis unter 65 Jahre	7	37	40	12	3	1 684	1 571
	65 bis unter 80 Jahre	8	43	38	9	2	938	904
Staatsangehörigkeit	deutsch	5	38	41	13	3	4 402	4 210
	ausländisch	12	42	38	7	2	2 161	2 328
Migrationshintergrund	mit	12	43	36	7	2	2 402	2 501
	ohne	4	37	42	13	3	4 145	4 023
höchster Schulabschluss	kein Schulabschluss	15	39	33	11	2	227	150
	Hauptschulabschluss	11	39	38	10	2	1 001	713
	Realschulabschluss	8	39	40	10	3	1 386	1 102
	Hochschulreife	5	40	41	12	3	3 707	4 320
Haushaltsform	Einpersonenhaushalt	8	40	41	9	2	1 449	1 365
	Paar ohne Kind/-er	7	39	39	12	3	2 090	2 151
	Paar mit Kind/-ern	7	41	39	11	2	1 988	2 016
	alleinerziehend	9	35	42	12	1	215	202
Wohnform	zur Miete	8	38	41	11	2	5 024	4 819
	in Eigentum	5	41	38	13	3	1 728	1 898
Wohndauer in Frankfurt	unter 5 Jahre	12	44	35	8	1	1 245	1 405
	5 bis unter 15 Jahre	9	41	40	9	2	1 713	1 761
	15 Jahre und länger	5	37	41	13	3	3 899	3 661
Berufstätigkeit	berufstätig	6	39	41	11	2	4 622	4 713
	nicht berufstätig	9	41	37	11	3	1 833	1 726
Nettoäquivalenzeinkommen	unter 1 000 Euro	12	31	44	10	3	715	598
	1 000 bis unter 2 000 Euro	8	41	38	10	2	1 887	1 776
	2 000 bis unter 3 000 Euro	5	40	41	11	2	1 712	1 774
	3 000 bis unter 4 000 Euro	5	40	39	14	3	872	946
	4 000 bis unter 5 000 Euro	5	44	38	12	1	392	427
	5 000 Euro und mehr	7	41	38	11	4	380	410
Umfragebezirk	Innenstadt I	9	40	37	11	2	593	517
	Innenstadt II	7	43	39	10	1	637	576
	Innenstadt III	5	43	38	12	3	515	610
	Bornheim/Ostend	8	36	42	12	2	571	553
	Süd	7	42	39	10	2	966	566
	West	9	37	41	9	4	1 195	439
	Mitte-West	7	36	42	10	3	373	554
	Nord-West	8	35	41	16	1	320	476
	Mitte-Nord	5	39	40	13	3	459	554
	Nord-Ost	6	37	42	12	3	426	492
	Ost	10	40	37	11	2	446	464
	Kalbach/Riedberg Nord	6	40	42	11	1	182	529
		4	38	43	12	2	185	508

Stadtverwaltung

Merkmal	Ausprägung	Inwieweit treffen folgende Eigenschaften Ihrer Meinung nach auf die Frankfurter Stadtverwaltung zu? – bürokratisch					Antworten	
		sehr zutreffend	eher zutreffend	teils/teils	eher unzutreffend	sehr unzutreffend	gewichtet	ungeachtet
		in %						
<b>insgesamt</b>		<b>19</b>	<b>39</b>	<b>33</b>	<b>8</b>	<b>1</b>	<b>6 851</b>	<b>6 827</b>
Geschlecht	weiblich	19	39	34	7	1	3 283	3 439
	männlich	20	38	32	9	1	3 240	3 068
Alter	18 bis unter 35 Jahre	25	42	27	5	1	1 865	2 093
	35 bis unter 50 Jahre	19	39	33	8	1	1 922	1 832
	50 bis unter 65 Jahre	17	37	35	9	2	1 675	1 563
	65 bis unter 80 Jahre	13	36	39	11	2	936	900
Staatsangehörigkeit	deutsch	19	39	33	8	1	4 390	4 203
	ausländisch	20	37	32	8	2	2 153	2 324
Migrationshintergrund	mit	21	36	32	8	2	2 393	2 497
	ohne	18	40	33	8	1	4 137	4 018
höchster Schulabschluss	kein Schulabschluss	24	40	29	4	3	227	150
	Hauptschulabschluss	20	33	35	9	3	1 004	715
	Realschulabschluss	19	39	34	7	1	1 375	1 099
	Hochschulreife	19	40	32	8	1	3 698	4 312
Haushaltsform	Einpersonenhaushalt	19	35	36	10	1	1 448	1 364
	Paar ohne Kind/-er	18	38	33	8	2	2 090	2 152
	Paar mit Kind/-ern	19	41	32	8	1	1 978	2 011
	alleinerziehend	21	41	29	7	2	212	200
Wohnform	zur Miete	21	38	33	8	1	5 018	4 816
	in Eigentum	16	41	33	9	1	1 720	1 892
Wohndauer in Frankfurt	unter 5 Jahre	22	39	31	7	2	1 243	1 404
	5 bis unter 15 Jahre	19	38	33	9	1	1 708	1 758
	15 Jahre und länger	19	39	33	8	1	3 889	3 655
Berufstätigkeit	berufstätig	20	40	32	8	1	4 606	4 709
	nicht berufstätig	18	37	34	8	2	1 830	1 722
Nettoäquivalenzeinkommen	unter 1 000 Euro	22	36	32	7	2	711	594
	1 000 bis unter 2 000 Euro	21	38	33	7	1	1 889	1 774
	2 000 bis unter 3 000 Euro	19	39	32	8	1	1 710	1 772
	3 000 bis unter 4 000 Euro	18	40	31	10	1	866	944
	4 000 bis unter 5 000 Euro	15	38	36	9	0	390	426
	5 000 Euro und mehr	17	38	34	10	1	381	412
Umfragebezirk	Innenstadt I	20	38	29	10	2	591	516
	Innenstadt II	19	39	33	8	1	636	573
	Innenstadt III	17	43	31	8	1	511	604
	Bornheim/Ostend	20	39	31	8	1	572	555
	Süd	18	36	37	8	1	954	560
	West	19	40	33	6	1	1 191	437
	Mitte-West	19	39	32	8	3	372	553
	Nord-West	19	41	30	9	1	325	481
	Mitte-Nord	20	38	31	10	2	461	556
	Nord-Ost	23	36	33	6	1	428	494
	Ost	21	34	35	9	1	443	461
	Kalbach/Riedberg	21	41	30	7	1	183	530
Nord	20	36	33	9	3	185	507	

Merkmal	Ausprägung	Inwieweit treffen folgende Eigenschaften Ihrer Meinung nach auf die Frankfurter Stadtverwaltung zu? – flexibel					Antworten	
		sehr zu- treffend	eher zu- treffend	teils/teils	eher unzutref- fend	sehr unzutref- fend	gewich- tet	unge- wichtet
		in %						
<b>insgesamt</b>		<b>4</b>	<b>20</b>	<b>42</b>	<b>28</b>	<b>6</b>	<b>6 811</b>	<b>6 784</b>
Geschlecht	weiblich	4	19	43	29	5	3 271	3 425
	männlich	4	21	41	27	6	3 222	3 047
Alter	18 bis unter 35 Jahre	5	17	37	32	8	1 867	2 089
	35 bis unter 50 Jahre	4	21	40	30	5	1 909	1 820
	50 bis unter 65 Jahre	3	19	46	26	5	1 664	1 553
	65 bis unter 80 Jahre	4	22	50	20	3	930	894
Staatsangehörigkeit	deutsch	2	16	43	32	6	4 371	4 185
	ausländisch	9	26	40	21	4	2 144	2 307
Migrationshintergrund	mit	9	27	40	21	4	2 377	2 473
	ohne	2	16	44	32	7	4 123	4 006
höchster Schulabschluss	kein Schulabschluss	17	22	37	20	3	224	148
	Hauptschulabschluss	7	26	41	21	4	990	704
	Realschulabschluss	5	20	44	26	5	1 380	1 100
	Hochschulreife	2	18	42	32	7	3 680	4 291
Haushaltsform	Einpersonenhaushalt	4	20	45	26	5	1 439	1 353
	Paar ohne Kind/-er	3	18	44	30	6	2 067	2 130
	Paar mit Kind/-ern	5	22	40	28	5	1 979	2 006
	alleinerziehend	4	17	46	26	6	211	200
Wohnform	zur Miete	5	20	42	27	6	4 989	4 787
	in Eigentum	2	18	44	31	6	1 712	1 883
Wohndauer in Frankfurt	unter 5 Jahre	7	24	38	26	6	1 238	1 399
	5 bis unter 15 Jahre	6	20	42	28	5	1 696	1 743
	15 Jahre und länger	3	18	44	29	6	3 868	3 632
Berufstätigkeit	berufstätig	3	19	42	30	6	4 593	4 690
	nicht berufstätig	6	22	44	23	5	1 810	1 704
Nettoäquivalenzeinkommen	unter 1 000 Euro	10	24	42	19	5	702	586
	1 000 bis unter 2 000 Euro	6	22	41	26	5	1 883	1 766
	2 000 bis unter 3 000 Euro	2	18	43	31	6	1 693	1 756
	3 000 bis unter 4 000 Euro	1	15	44	33	7	869	944
	4 000 bis unter 5 000 Euro	0	21	43	30	6	386	423
	5 000 Euro und mehr	1	17	42	31	8	379	410
Umfragebezirk	Innenstadt I	7	21	40	26	7	588	514
	Innenstadt II	4	18	43	30	5	629	569
	Innenstadt III	2	17	46	30	5	507	600
	Bornheim/Ostend	3	18	41	29	8	565	548
	Süd	3	20	44	26	6	954	561
	West	6	22	41	27	4	1 187	435
	Mitte-West	6	19	43	26	5	371	550
	Nord-West	5	17	45	28	5	319	473
	Mitte-Nord	4	16	42	31	7	458	553
	Nord-Ost	5	22	40	26	7	427	493
	Ost	5	22	41	27	5	442	460
	Kalbach/Riedberg Nord	3	18	42	30	7	181	523
		3	16	42	33	5	184	505

Stadtverwaltung

Merkmal	Ausprägung	Inwieweit treffen folgende Eigenschaften Ihrer Meinung nach auf die Frankfurter Stadtverwaltung zu? – korrupt					Antworten	
		sehr zu- treffend	eher zu- treffend	teils/teils	eher unzutref- fend	sehr unzutref- fend	gewich- tet	unge- wichtet
		in %						
<b>insgesamt</b>		<b>4</b>	<b>9</b>	<b>23</b>	<b>35</b>	<b>30</b>	<b>6 523</b>	<b>6 530</b>
Geschlecht	weiblich	3	7	24	36	29	3 105	3 273
	männlich	5	10	21	34	31	3 108	2 953
Alter	18 bis unter 35 Jahre	5	11	24	30	30	1 815	2 035
	35 bis unter 50 Jahre	4	8	21	34	33	1 846	1 765
	50 bis unter 65 Jahre	4	7	23	39	27	1 564	1 473
	65 bis unter 80 Jahre	2	7	23	41	27	881	848
Staatsangehörigkeit	deutsch	3	8	22	36	31	4 203	4 034
	ausländisch	6	10	24	32	28	2 031	2 210
Migrationshintergrund	mit	6	10	23	32	29	2 245	2 365
	ohne	3	8	22	37	30	3 969	3 865
höchster Schulabschluss	kein Schulabschluss	11	14	35	19	22	207	137
	Hauptschulabschluss	4	10	30	33	23	921	661
	Realschulabschluss	4	9	24	38	26	1 306	1 043
	Hochschulreife	3	8	20	36	34	3 575	4 168
Haushaltsform	Einpersonenhaushalt	3	7	23	37	30	1 364	1 293
	Paar ohne Kind/-er	4	7	21	38	31	1 995	2 055
	Paar mit Kind/-ern	5	10	21	33	31	1 897	1 940
	alleinerziehend	1	8	30	37	24	193	188
Wohnform	zur Miete	4	9	24	33	30	4 787	4 612
	in Eigentum	3	7	20	41	29	1 632	1 809
Wohndauer in Frankfurt	unter 5 Jahre	5	8	22	30	35	1 193	1 349
	5 bis unter 15 Jahre	5	9	19	33	33	1 656	1 709
	15 Jahre und länger	4	8	25	37	26	3 664	3 463
Berufstätigkeit	berufstätig	4	8	22	35	31	4 428	4 537
	nicht berufstätig	4	10	25	35	27	1 705	1 617
Nettoäquivalenzeinkommen	unter 1 000 Euro	6	11	30	27	25	650	555
	1 000 bis unter 2 000 Euro	4	11	23	35	27	1 790	1 688
	2 000 bis unter 3 000 Euro	3	6	20	39	31	1 650	1 709
	3 000 bis unter 4 000 Euro	2	7	18	34	38	839	914
	4 000 bis unter 5 000 Euro	1	9	20	38	32	386	421
	5 000 Euro und mehr	3	5	17	35	39	371	401
Umfragebezirk	Innenstadt I	7	10	24	29	31	576	504
	Innenstadt II	3	9	19	38	31	610	552
	Innenstadt III	4	9	18	38	31	495	586
	Bornheim/Ostend	3	8	22	35	31	539	524
	Süd	3	7	24	35	32	905	533
	West	4	11	27	35	23	1 121	413
	Mitte-West	5	7	24	34	30	356	530
	Nord-West	4	9	28	31	29	307	457
	Mitte-Nord	4	9	22	33	33	438	531
	Nord-Ost	5	10	23	35	27	403	465
	Ost	5	7	20	37	31	420	438
	Kalbach/Riedberg	4	7	20	34	35	176	512
	Nord	2	9	20	38	31	176	485

Merkmal	Ausprägung	Inwieweit treffen folgende Eigenschaften Ihrer Meinung nach auf die Frankfurter Stadtverwaltung zu? – modern					Antworten	
		sehr zu- treffend	eher zu- treffend	teils/teils	eher unzutref- fend	sehr unzutref- fend	gewich- tet	unge- wichtet
		in %						
<b>insgesamt</b>		<b>7</b>	<b>29</b>	<b>41</b>	<b>19</b>	<b>4</b>	<b>6 801</b>	<b>6 782</b>
Geschlecht	weiblich	7	28	42	19	4	3 256	3 406
	männlich	7	29	39	19	5	3 225	3 061
Alter	18 bis unter 35 Jahre	9	29	34	22	6	1 869	2 096
	35 bis unter 50 Jahre	7	29	40	20	4	1 907	1 819
	50 bis unter 65 Jahre	6	26	46	18	4	1 660	1 552
	65 bis unter 80 Jahre	6	31	47	14	2	923	884
Staatsangehörigkeit	deutsch	4	25	44	23	4	4 371	4 180
	ausländisch	15	35	35	12	4	2 133	2 306
Migrationshintergrund	mit	14	36	34	12	3	2 370	2 478
	ohne	3	24	45	23	5	4 116	3 995
höchster Schulabschluss	kein Schulabschluss	22	38	30	7	4	220	147
	Hauptschulabschluss	11	33	42	12	1	978	696
	Realschulabschluss	8	29	43	16	3	1 381	1 101
	Hochschulreife	5	26	41	23	5	3 688	4 297
Haushaltsform	Einpersonenhaushalt	7	30	42	17	4	1 430	1 348
	Paar ohne Kind/-er	5	26	43	21	5	2 077	2 139
	Paar mit Kind/-ern	9	30	40	19	3	1 968	2 000
	alleinerziehend	11	32	38	16	3	211	199
Wohnform	zur Miete	9	30	40	18	4	4 995	4 798
	in Eigentum	4	25	43	24	5	1 696	1 870
Wohndauer in Frankfurt	unter 5 Jahre	10	31	35	18	5	1 243	1 402
	5 bis unter 15 Jahre	10	29	38	19	4	1 693	1 744
	15 Jahre und länger	5	28	43	19	4	3 855	3 626
Berufstätigkeit	berufstätig	6	28	40	22	5	4 597	4 691
	nicht berufstätig	10	30	43	14	3	1 797	1 698
Nettoäquivalenzeinkommen	unter 1 000 Euro	17	36	35	10	3	708	596
	1 000 bis unter 2 000 Euro	10	33	39	15	3	1 856	1 749
	2 000 bis unter 3 000 Euro	4	26	44	21	4	1 706	1 765
	3 000 bis unter 4 000 Euro	3	23	41	27	6	865	939
	4 000 bis unter 5 000 Euro	2	26	41	23	8	388	424
	5 000 Euro und mehr	2	20	45	27	5	381	411
Umfragebezirk	Innenstadt I	11	30	35	21	4	590	516
	Innenstadt II	4	29	42	21	4	630	570
	Innenstadt III	4	28	39	25	4	509	603
	Bornheim/Ostend	6	28	40	21	6	571	554
	Süd	6	30	41	18	4	945	556
	West	10	31	41	13	4	1 183	435
	Mitte-West	9	32	40	15	5	372	551
	Nord-West	7	26	43	21	4	318	473
	Mitte-Nord	6	28	42	19	5	458	554
	Nord-Ost	9	27	45	14	6	421	486
	Ost	10	23	41	24	2	440	458
	Kalbach/Riedberg Nord	4	26	38	28	5	181	525
		5	25	42	24	4	182	501

Stadtverwaltung

Merkmal	Ausprägung	Inwieweit treffen folgende Eigenschaften Ihrer Meinung nach auf die Frankfurter Stadtverwaltung zu? – sparsam					Antworten	
		sehr zu- treffend	eher zu- treffend	teils/teils	eher unzutref- fend	sehr unzutref- fend	gewich- tet	unge- wichtet
		in %						
<b>insgesamt</b>		<b>5</b>	<b>21</b>	<b>54</b>	<b>16</b>	<b>4</b>	<b>6 652</b>	<b>6 619</b>
Geschlecht	weiblich	5	21	56	15	3	3 190	3 329
	männlich	5	21	53	17	4	3 152	2 987
Alter	18 bis unter 35 Jahre	7	22	53	15	3	1 831	2 049
	35 bis unter 50 Jahre	4	24	56	14	3	1 859	1 762
	50 bis unter 65 Jahre	4	19	54	18	4	1 618	1 514
	65 bis unter 80 Jahre	4	16	55	20	5	912	877
Staatsangehörigkeit	deutsch	3	18	58	17	4	4 260	4 074
	ausländisch	8	27	48	13	3	2 104	2 261
Migrationshintergrund	mit	9	27	49	13	3	2 335	2 425
	ohne	3	18	58	18	4	4 014	3 898
höchster Schulabschluss	kein Schulabschluss	18	33	34	13	3	218	143
	Hauptschulabschluss	6	23	50	19	3	966	688
	Realschulabschluss	6	20	52	17	5	1 354	1 080
	Hochschulreife	3	20	58	15	3	3 595	4 185
Haushaltsform	Einpersonenhaushalt	5	20	56	16	3	1 394	1 317
	Paar ohne Kind/-er	4	19	55	17	4	2 038	2 098
	Paar mit Kind/-ern	5	23	54	15	3	1 932	1 951
	alleinerziehend	5	25	57	11	3	205	192
Wohnform	zur Miete	6	22	55	15	3	4 877	4 678
	in Eigentum	3	19	53	20	5	1 670	1 835
Wohndauer in Frankfurt	unter 5 Jahre	6	25	55	12	3	1 198	1 355
	5 bis unter 15 Jahre	6	23	56	14	2	1 648	1 695
	15 Jahre und länger	5	19	54	18	4	3 796	3 559
Berufstätigkeit	berufstätig	4	21	55	16	3	4 478	4 566
	nicht berufstätig	7	21	52	16	4	1 781	1 676
Nettoäquivalenzeinkommen	unter 1 000 Euro	11	24	47	14	3	695	584
	1 000 bis unter 2 000 Euro	5	21	53	17	3	1 836	1 726
	2 000 bis unter 3 000 Euro	3	19	56	17	4	1 668	1 724
	3 000 bis unter 4 000 Euro	3	18	63	13	2	839	911
	4 000 bis unter 5 000 Euro	4	21	56	15	3	383	417
	5 000 Euro und mehr	1	21	55	16	6	371	402
Umfragebezirk	Innenstadt I	7	21	56	14	2	573	499
	Innenstadt II	3	23	57	13	3	613	556
	Innenstadt III	3	20	55	18	4	491	582
	Bornheim/Ostend	4	22	57	14	3	555	538
	Süd	4	22	54	17	4	930	546
	West	8	20	52	17	3	1 173	432
	Mitte-West	5	22	50	18	4	361	536
	Nord-West	4	19	54	18	4	310	462
	Mitte-Nord	3	20	53	19	5	446	538
	Nord-Ost	5	19	59	12	4	414	477
	Ost	6	20	52	17	6	431	448
	Kalbach/Riedberg	4	22	58	13	3	177	513
	Nord	5	20	53	18	4	179	492



Merkmal	Ausprägung	Inwieweit treffen folgende Eigenschaften Ihrer Meinung nach auf die Frankfurter Stadtverwaltung zu? – unfähig					Antworten	
		sehr zu- treffend	eher zu- treffend	teils/teils	eher unzutref- fend	sehr unzutref- fend	gewich- tet	unge- wichtet
		in %						
<b>insgesamt</b>		<b>3</b>	<b>12</b>	<b>37</b>	<b>34</b>	<b>14</b>	<b>6 643</b>	<b>6 644</b>
Geschlecht	weiblich	3	11	38	34	14	3 179	3 339
	männlich	4	12	36	34	14	3 163	3 006
Alter	18 bis unter 35 Jahre	4	15	38	32	11	1 837	2 059
	35 bis unter 50 Jahre	3	12	36	36	14	1 865	1 780
	50 bis unter 65 Jahre	3	10	36	34	17	1 617	1 519
	65 bis unter 80 Jahre	3	9	40	35	14	909	879
Staatsangehörigkeit	deutsch	3	11	37	36	13	4 291	4 116
	ausländisch	4	13	38	31	14	2 068	2 245
Migrationshintergrund	mit	4	14	36	31	15	2 293	2 411
	ohne	3	10	38	36	13	4 048	3 937
höchster Schulabschluss	kein Schulabschluss	10	24	36	18	12	206	141
	Hauptschulabschluss	3	12	43	30	13	957	685
	Realschulabschluss	4	11	37	35	14	1 341	1 073
	Hochschulreife	3	12	35	36	14	3 624	4 225
Haushaltsform	Einpersonenhaushalt	3	10	36	35	16	1 399	1 324
	Paar ohne Kind/-er	3	11	37	35	14	2 030	2 097
	Paar mit Kind/-ern	4	12	37	34	13	1 933	1 969
	alleinerziehend	2	16	38	33	12	207	195
Wohnform	zur Miete	4	12	38	33	14	4 860	4 682
	in Eigentum	3	11	36	37	14	1 677	1 854
Wohndauer in Frankfurt	unter 5 Jahre	2	11	37	35	14	1 199	1 358
	5 bis unter 15 Jahre	3	12	36	34	15	1 659	1 714
	15 Jahre und länger	4	12	38	34	13	3 776	3 563
Berufstätigkeit	berufstätig	3	12	36	35	13	4 492	4 597
	nicht berufstätig	3	12	39	31	14	1 764	1 672
Nettoäquivalenzeinkommen	unter 1 000 Euro	6	16	40	24	14	681	575
	1 000 bis unter 2 000 Euro	4	11	38	33	14	1 827	1 727
	2 000 bis unter 3 000 Euro	2	10	38	37	13	1 679	1 738
	3 000 bis unter 4 000 Euro	3	10	33	39	15	843	917
	4 000 bis unter 5 000 Euro	3	11	37	35	15	385	421
	5 000 Euro und mehr	3	14	31	36	16	379	409
Umfragebezirk	Innenstadt I	5	13	36	33	13	577	503
	Innenstadt II	3	10	36	35	16	617	557
	Innenstadt III	2	12	36	37	13	500	593
	Bornheim/Ostend	3	11	38	34	14	551	534
	Süd	2	10	38	38	12	931	547
	West	5	14	40	30	11	1 134	418
	Mitte-West	3	12	39	31	16	360	536
	Nord-West	4	11	40	32	13	315	468
	Mitte-Nord	3	12	36	34	15	451	544
	Nord-Ost	4	13	36	34	14	419	484
	Ost	4	13	34	31	17	428	446
	Kalbach/Riedberg Nord	3	12	34	38	13	178	516
		3	13	35	37	12	181	498

Stadtverwaltung

Merkmal	Ausprägung	Inwieweit treffen folgende Eigenschaften Ihrer Meinung nach auf die Frankfurter Stadtverwaltung zu? – unübersichtlich					Antworten	
		sehr zu- treffend	eher zu- treffend	teils/teils	eher unzutref- fend	sehr unzutref- fend	gewich- tet	unge- wichtet
		in %						
<b>insgesamt</b>		<b>6</b>	<b>21</b>	<b>39</b>	<b>27</b>	<b>7</b>	<b>6 720</b>	<b>6 706</b>
Geschlecht	weiblich	5	20	39	28	7	3 223	3 378
	männlich	6	21	39	26	7	3 187	3 023
Alter	18 bis unter 35 Jahre	8	24	35	27	6	1 842	2 067
	35 bis unter 50 Jahre	6	21	38	28	7	1 894	1 804
	50 bis unter 65 Jahre	5	19	40	28	8	1 640	1 537
	65 bis unter 80 Jahre	4	16	46	26	7	915	884
Staatsangehörigkeit	deutsch	6	22	38	28	7	4 329	4 147
	ausländisch	7	19	41	25	8	2 098	2 272
Migrationshintergrund	mit	7	19	40	26	8	2 328	2 439
	ohne	5	22	39	28	6	4 086	3 969
höchster Schulabschluss	kein Schulabschluss	11	28	34	15	11	211	142
	Hauptschulabschluss	5	16	45	25	9	976	694
	Realschulabschluss	6	17	40	30	7	1 355	1 083
	Hochschulreife	6	23	37	28	6	3 658	4 264
Haushaltsform	Einpersonenhaushalt	5	18	40	29	7	1 413	1 332
	Paar ohne Kind/-er	6	22	39	27	7	2 062	2 125
	Paar mit Kind/-ern	6	21	38	28	6	1 954	1 986
	alleinerziehend	5	22	42	25	6	206	194
Wohnform	zur Miete	6	21	38	28	7	4 920	4 729
	in Eigentum	6	21	41	25	7	1 694	1 868
Wohndauer in Frankfurt	unter 5 Jahre	5	22	36	30	7	1 210	1 370
	5 bis unter 15 Jahre	6	22	38	26	7	1 678	1 729
	15 Jahre und länger	6	20	40	27	7	3 823	3 598
Berufstätigkeit	berufstätig	6	22	38	28	6	4 539	4 643
	nicht berufstätig	6	18	42	25	9	1 786	1 685
Nettoäquivalenzeinkommen	unter 1 000 Euro	9	17	42	24	8	688	577
	1 000 bis unter 2 000 Euro	5	21	39	28	7	1 852	1 746
	2 000 bis unter 3 000 Euro	6	18	41	29	7	1 693	1 754
	3 000 bis unter 4 000 Euro	6	23	34	31	7	856	930
	4 000 bis unter 5 000 Euro	5	23	41	24	7	388	424
	5 000 Euro und mehr	5	26	36	26	6	379	409
Umfragebezirk	Innenstadt I	7	22	35	29	7	584	509
	Innenstadt II	5	21	39	27	7	625	564
	Innenstadt III	4	22	37	30	7	505	598
	Bornheim/Ostend	8	20	39	26	7	556	539
	Süd	4	21	38	30	7	940	551
	West	9	20	39	26	6	1 160	426
	Mitte-West	6	20	43	23	8	366	545
	Nord-West	7	20	44	23	5	315	468
	Mitte-Nord	6	20	39	27	8	454	547
	Nord-Ost	5	24	38	25	8	421	486
	Ost	6	20	40	26	8	435	454
	Kalbach/Riedberg Nord	4	24	36	29	7	178	518
		5	23	40	28	5	182	501

Merkmal	Ausprägung	Inwieweit treffen folgende Eigenschaften Ihrer Meinung nach auf die Frankfurter Stadtverwaltung zu? – zuverlässig						
		sehr zu- treffend	eher zu- treffend	teils/teils	eher unzutref- fend	sehr unzutref- fend	Antworten	
		in %					gewich- tet	unge- wichtet
<b>insgesamt</b>		<b>10</b>	<b>43</b>	<b>37</b>	<b>8</b>	<b>2</b>	<b>6 736</b>	<b>6 717</b>
Geschlecht	weiblich	10	43	39	8	1	3 231	3 387
	männlich	10	45	36	7	2	3 192	3 024
Alter	18 bis unter 35 Jahre	11	43	36	10	2	1 850	2 073
	35 bis unter 50 Jahre	10	47	35	6	2	1 901	1 813
	50 bis unter 65 Jahre	9	41	40	8	2	1 654	1 540
	65 bis unter 80 Jahre	10	43	39	7	1	903	871
Staatsangehörigkeit	deutsch	7	44	39	9	2	4 323	4 132
	ausländisch	17	44	33	5	1	2 126	2 300
Migrationshintergrund	mit	16	43	34	6	1	2 368	2 472
	ohne	6	44	39	9	2	4 061	3 947
höchster Schulabschluss	kein Schulabschluss	22	38	28	9	3	222	144
	Hauptschulabschluss	12	39	41	6	2	985	703
	Realschulabschluss	10	42	39	7	2	1 356	1 082
	Hochschulreife	8	46	36	8	1	3 649	4 259
Haushaltsform	Einpersonenhaushalt	9	45	37	8	1	1 421	1 342
	Paar ohne Kind/-er	10	43	37	7	2	2 043	2 107
	Paar mit Kind/-ern	11	46	35	7	1	1 962	1 993
	alleinerziehend	9	42	39	8	1	215	200
Wohnform	zur Miete	11	43	37	7	1	4 956	4 759
	in Eigentum	7	44	38	9	2	1 684	1 860
Wohndauer in Frankfurt	unter 5 Jahre	14	46	33	6	1	1 217	1 379
	5 bis unter 15 Jahre	13	45	35	7	1	1 686	1 740
	15 Jahre und länger	8	42	40	9	2	3 822	3 587
Berufstätigkeit	berufstätig	9	44	37	8	2	4 557	4 650
	nicht berufstätig	12	41	38	7	1	1 789	1 687
Nettoäquivalenzeinkommen	unter 1 000 Euro	16	34	41	8	1	695	581
	1 000 bis unter 2 000 Euro	12	43	36	8	1	1 848	1 746
	2 000 bis unter 3 000 Euro	8	44	37	9	2	1 694	1 753
	3 000 bis unter 4 000 Euro	8	49	35	7	1	855	926
	4 000 bis unter 5 000 Euro	6	48	37	6	2	387	422
	5 000 Euro und mehr	8	49	32	9	2	378	409
Umfragebezirk	Innenstadt I	13	42	34	9	1	580	506
	Innenstadt II	8	47	38	5	1	622	562
	Innenstadt III	8	49	35	8	1	504	597
	Bornheim/Ostend	11	44	37	6	2	560	543
	Süd	10	46	36	7	1	942	552
	West	12	38	39	9	2	1 172	430
	Mitte-West	12	40	39	7	1	369	547
	Nord-West	9	40	41	10	0	322	477
	Mitte-Nord	9	46	37	7	2	448	542
	Nord-Ost	9	43	37	9	2	420	485
	Ost	12	41	36	9	2	436	453
	Kalbach/Riedberg	9	49	35	7	1	180	524
	Nord	7	43	40	8	2	181	499

Stadtverwaltung

Merkmal	Ausprägung	Welches Ansehen hat Ihrer Meinung nach die Frankfurter Stadtverwaltung in der Öffentlichkeit?						
		sehr gutes	eher gutes	teils/teils	eher schlechtes	sehr schlechtes	Antworten	
		in %					gewichtet	ungeachtet
<b>insgesamt</b>		<b>5</b>	<b>30</b>	<b>45</b>	<b>19</b>	<b>2</b>	<b>6 847</b>	<b>6 805</b>
Geschlecht	weiblich	4	30	47	18	1	3 292	3 437
	männlich	5	30	44	19	2	3 252	3 071
Alter	18 bis unter 35 Jahre	5	28	44	22	2	1 865	2 085
	35 bis unter 50 Jahre	6	33	44	15	2	1 928	1 831
	50 bis unter 65 Jahre	3	29	47	19	2	1 685	1 572
	65 bis unter 80 Jahre	4	29	49	17	1	937	898
Staatsangehörigkeit	deutsch	2	26	48	23	2	4 396	4 200
	ausländisch	10	38	40	10	1	2 171	2 330
Migrationshintergrund	mit	10	40	38	11	1	2 413	2 502
	ohne	1	24	50	23	2	4 135	4 013
höchster Schulabschluss	kein Schulabschluss	15	43	28	10	3	228	148
	Hauptschulabschluss	9	36	43	12	0	1 020	729
	Realschulabschluss	5	30	45	18	2	1 385	1 103
	Hochschulreife	2	28	47	21	2	3 699	4 303
Haushaltsform	Einpersonenhaushalt	4	31	47	17	1	1 459	1 371
	Paar ohne Kind/-er	3	27	47	21	2	2 087	2 146
	Paar mit Kind/-ern	6	32	43	17	1	1 985	2 008
	alleinerziehend	7	33	43	15	2	218	204
Wohnform	zur Miete	6	31	44	17	2	5 039	4 822
	in Eigentum	2	26	47	23	2	1 720	1 894
Wohndauer in Frankfurt	unter 5 Jahre	8	34	42	14	1	1 233	1 388
	5 bis unter 15 Jahre	6	32	44	16	1	1 704	1 749
	15 Jahre und länger	3	28	46	21	2	3 901	3 658
Berufstätigkeit	berufstätig	3	29	46	20	2	4 620	4 707
	nicht berufstätig	7	33	43	15	2	1 832	1 720
Nettoäquivalenzeinkommen	unter 1 000 Euro	13	36	38	11	2	713	595
	1 000 bis unter 2 000 Euro	6	35	40	18	1	1 880	1 766
	2 000 bis unter 3 000 Euro	2	25	49	21	2	1 709	1 770
	3 000 bis unter 4 000 Euro	1	26	50	20	2	875	944
	4 000 bis unter 5 000 Euro	2	28	48	21	2	390	425
	5 000 Euro und mehr	2	28	45	22	3	380	411
Umfragebezirk	Innenstadt I	6	35	41	15	2	599	521
	Innenstadt II	5	29	48	15	3	629	570
	Innenstadt III	2	28	48	20	1	508	601
	Bornheim/Ostend	5	28	44	21	2	567	549
	Süd	3	30	49	16	1	966	565
	West	6	28	43	21	2	1 197	438
	Mitte-West	6	28	45	20	1	374	553
	Nord-West	5	27	49	18	1	321	476
	Mitte-Nord	3	31	44	20	2	458	553
	Nord-Ost	6	33	44	15	3	424	489
	Ost	6	32	42	18	2	439	455
Kalbach/Riedberg	3	28	45	22	2	183	530	
Nord	3	28	44	23	2	184	505	

Merkmal	Ausprägung	Welche Meinung haben Sie persönlich von der Frankfurter Stadtverwaltung?						
		sehr gute	eher gute	teils/teils	eher schlechte	sehr schlechte	Antworten	
							gewichtet	ungeachtet
		in %						
<b>insgesamt</b>		<b>8</b>	<b>43</b>	<b>37</b>	<b>10</b>	<b>2</b>	<b>6 866</b>	<b>6 824</b>
Geschlecht	weiblich	8	42	40	9	1	3 304	3 449
	männlich	8	44	35	11	2	3 262	3 081
Alter	18 bis unter 35 Jahre	9	39	39	12	1	1 873	2 095
	35 bis unter 50 Jahre	8	46	36	9	1	1 930	1 835
	50 bis unter 65 Jahre	6	44	37	10	2	1 693	1 577
	65 bis unter 80 Jahre	7	43	40	9	1	944	905
Staatsangehörigkeit	deutsch	5	42	40	12	1	4 412	4 213
	ausländisch	14	46	33	6	1	2 175	2 338
Migrationshintergrund	mit	14	47	31	7	1	2 416	2 511
	ohne	4	41	41	12	2	4 153	4 026
höchster Schulabschluss	kein Schulabschluss	22	43	27	5	4	226	148
	Hauptschulabschluss	12	42	35	9	1	1 021	729
	Realschulabschluss	8	42	39	9	2	1 388	1 104
	Hochschulreife	5	44	38	11	1	3 713	4 318
Haushaltsform	Einpersonenhaushalt	8	43	39	9	1	1 463	1 374
	Paar ohne Kind/-er	6	43	39	10	2	2 101	2 159
	Paar mit Kind/-ern	9	47	35	9	1	1 990	2 016
	alleinerziehend	9	44	33	13	1	218	205
Wohnform	zur Miete	9	43	37	9	1	5 052	4 838
	in Eigentum	4	43	39	12	2	1 730	1 902
Wohndauer in Frankfurt	unter 5 Jahre	12	47	33	8	1	1 238	1 395
	5 bis unter 15 Jahre	11	45	35	9	1	1 705	1 751
	15 Jahre und länger	6	41	40	12	2	3 913	3 668
Berufstätigkeit	berufstätig	7	44	38	10	1	4 632	4 721
	nicht berufstätig	11	43	35	10	2	1 845	1 732
Nettoäquivalenzeinkommen	unter 1 000 Euro	17	37	35	9	1	716	598
	1 000 bis unter 2 000 Euro	10	44	36	9	1	1 888	1 774
	2 000 bis unter 3 000 Euro	5	44	39	10	2	1 713	1 772
	3 000 bis unter 4 000 Euro	4	45	38	12	1	884	954
	4 000 bis unter 5 000 Euro	4	46	38	10	2	389	425
	5 000 Euro und mehr	3	46	36	13	2	380	411
Umfragebezirk	Innenstadt I	9	45	34	11	1	601	523
	Innenstadt II	7	45	39	8	1	633	572
	Innenstadt III	5	44	39	11	1	509	603
	Bornheim/Ostend	9	40	39	10	2	569	551
	Süd	9	43	37	9	1	966	565
	West	9	42	38	10	1	1 201	440
	Mitte-West	8	44	35	11	2	373	552
	Nord-West	7	38	44	10	-	324	479
	Mitte-Nord	7	44	36	11	2	460	555
	Nord-Ost	7	45	37	9	2	427	493
	Ost	11	43	34	11	2	437	453
	Kalbach/Riedberg	6	45	36	12	1	184	533
	Nord	6	41	37	13	2	184	505

Wohnen

Merkmal	Ausprägung	Seit wann leben Sie in Frankfurt?				
		25 %-Quantil	Median	75 %-Quantil	Antworten	
		in Jahren			gewichtet	ungewichtet
<b>insgesamt</b>		<b>6</b>	<b>19</b>	<b>37</b>	<b>7 311</b>	<b>7 296</b>
Geschlecht	weiblich	6	19	38	3 387	3 541
	männlich	6	19	38	3 305	3 128
Alter	18 bis unter 35 Jahre	3	6	20	1 899	2 133
	35 bis unter 50 Jahre	6	13	23	1 970	1 878
	50 bis unter 65 Jahre	19	30	51	1 715	1 596
	65 bis unter 80 Jahre	35	50	66	975	936
Staatsangehörigkeit	deutsch	10	23	44	4 506	4 311
	ausländisch	4	9	24	2 205	2 376
Migrationshintergrund	mit	4	10	26	2 461	2 563
	ohne	10	24	47	4 236	4 112
höchster Schulabschluss	kein Schulabschluss	6	18	35	236	154
	Hauptschulabschluss	7	29	55	1 033	741
	Realschulabschluss	15	32	51	1 407	1 122
	Hochschulreife	5	14	28	3 782	4 404
Haushaltsform	Einpersonenhaushalt	6	20	42	1 498	1 410
	Paar ohne Kind/-er	5	21	48	2 131	2 195
	Paar mit Kind/-ern	8	19	32	2 021	2 051
	alleinerziehend	13	23	41	222	209
Wohnform	zur Miete	5	14	32	5 153	4 946
	in Eigentum	18	30	51	1 757	1 927
Wohndauer in Frankfurt	unter 5 Jahre	1	2	3	1 375	1 556
	5 bis unter 15 Jahre	6	8	11	1 822	1 872
	15 Jahre und länger	23	34	51	4 113	3 868
Berufstätigkeit	berufstätig	5	15	30	4 705	4 806
	nicht berufstätig	12	34	54	1 893	1 782
Nettoäquivalenzeinkommen	unter 1 000 Euro	6	20	35	732	612
	1 000 bis unter 2 000 Euro	7	23	43	1 926	1 812
	2 000 bis unter 3 000 Euro	7	21	41	1 745	1 809
	3 000 bis unter 4 000 Euro	5	13	32	893	966
	4 000 bis unter 5 000 Euro	5	12	22	395	430
	5 000 Euro und mehr	6	13	26	387	418
Umfragebezirk	Innenstadt I	3	8	21	644	562
	Innenstadt II	4	9	23	678	616
	Innenstadt III	6	15	31	551	652
	Bornheim/Ostend	6	18	38	603	586
	Süd	5	14	33	1 015	596
	West	10	25	44	1 268	467
	Mitte-West	5	18	41	405	599
	Nord-West	12	28	49	342	509
	Mitte-Nord	9	22	38	481	582
	Nord-Ost	10	23	40	455	528
	Ost	12	28	49	478	496
	Kalbach/Riedberg	7	15	28	195	564
	Nord	14	26	48	195	539

Merkmal	Ausprägung	Seit wann leben Sie in Ihrem Stadtteil?				
		25 %-Quantil	Median	75 %-Quantil	Antworten	
		in Jahren			gewichtet	ungewichtet
<b>insgesamt</b>		<b>4</b>	<b>10</b>	<b>23</b>	<b>7 270</b>	<b>7 266</b>
Geschlecht	weiblich	4	11	24	3 377	3 530
	männlich	4	11	24	3 297	3 123
Alter	18 bis unter 35 Jahre	2	4	10	1 897	2 130
	35 bis unter 50 Jahre	4	7	14	1 965	1 875
	50 bis unter 65 Jahre	10	19	29	1 709	1 591
	65 bis unter 80 Jahre	18	33	47	971	932
Staatsangehörigkeit	deutsch	5	14	27	4 501	4 304
	ausländisch	3	6	17	2 193	2 368
Migrationshintergrund	mit	3	7	17	2 449	2 553
	ohne	5	14	28	4 232	4 107
höchster Schulabschluss	kein Schulabschluss	5	14	25	236	154
	Hauptschulabschluss	4	15	34	1 028	736
	Realschulabschluss	8	19	35	1 400	1 117
	Hochschulreife	3	8	19	3 780	4 401
Haushaltsform	Einpersonenhaushalt	3	10	25	1 491	1 405
	Paar ohne Kind/-er	3	11	30	2 126	2 191
	Paar mit Kind/-ern	5	11	20	2 019	2 048
	alleinerziehend	7	14	23	218	207
Wohnform	zur Miete	3	8	20	5 135	4 933
	in Eigentum	10	20	34	1 749	1 922
Wohndauer in Frankfurt	unter 5 Jahre	1	2	3	1 366	1 547
	5 bis unter 15 Jahre	4	6	9	1 802	1 861
	15 Jahre und länger	14	21	34	4 102	3 858
Berufstätigkeit	berufstätig	3	8	20	4 695	4 799
	nicht berufstätig	7	20	39	1 885	1 774
Nettoäquivalenzeinkommen	unter 1 000 Euro	4	12	22	729	609
	1 000 bis unter 2 000 Euro	4	14	29	1 920	1 806
	2 000 bis unter 3 000 Euro	4	11	25	1 745	1 809
	3 000 bis unter 4 000 Euro	3	8	19	891	964
	4 000 bis unter 5 000 Euro	3	6	15	395	430
	5 000 Euro und mehr	3	7	18	387	418
Umfragebezirk	Innenstadt I	2	5	12	640	559
	Innenstadt II	3	6	17	672	611
	Innenstadt III	3	9	21	551	652
	Bornheim/Ostend	3	9	23	601	585
	Süd	3	9	22	1 007	592
	West	6	18	30	1 255	462
	Mitte-West	3	10	23	403	597
	Nord-West	6	17	30	338	504
	Mitte-Nord	4	12	24	480	581
	Nord-Ost	5	12	21	455	528
	Ost	6	15	29	477	494
	Kalbach/Riedberg	3	8	13	195	563
	Nord	6	17	28	195	538

Wohnen

Merkmal	Ausprägung	Seit wann leben Sie in Ihrer Wohnung?				
		25 %-Quantil	Median	75 %-Quantil	Antworten	
		in Jahren			gewichtet	ungewichtet
<b>insgesamt</b>		<b>3</b>	<b>8</b>	<b>18</b>	<b>7 236</b>	<b>7 229</b>
Geschlecht	weiblich	3	8	19	3 364	3 513
	männlich	3	7	18	3 283	3 111
Alter	18 bis unter 35 Jahre	1	3	6	1 892	2 122
	35 bis unter 50 Jahre	3	6	10	1 960	1 871
	50 bis unter 65 Jahre	7	14	22	1 706	1 586
	65 bis unter 80 Jahre	15	25	40	958	922
Staatsangehörigkeit	deutsch	4	10	21	4 482	4 288
	ausländisch	2	5	12	2 184	2 354
Migrationshintergrund	mit	2	5	13	2 437	2 540
	ohne	4	10	21	4 215	4 089
höchster Schulabschluss	kein Schulabschluss	4	10	16	235	153
	Hauptschulabschluss	3	10	25	1 022	732
	Realschulabschluss	5	13	25	1 389	1 105
	Hochschulreife	2	6	14	3 772	4 390
Haushaltsform	Einpersonenhaushalt	3	8	19	1 484	1 399
	Paar ohne Kind/-er	3	8	22	2 120	2 183
	Paar mit Kind/-ern	4	8	15	2 010	2 038
	alleinerziehend	5	9	16	218	207
Wohnform	zur Miete	2	6	15	5 118	4 914
	in Eigentum	7	15	25	1 740	1 912
Wohndauer in Frankfurt	unter 5 Jahre	1	2	3	1 358	1 539
	5 bis unter 15 Jahre	3	5	8	1 800	1 855
	15 Jahre und länger	8	16	25	4 078	3 835
Berufstätigkeit	berufstätig	2	6	14	4 685	4 787
	nicht berufstätig	6	15	31	1 871	1 759
Nettoäquivalenzeinkommen	unter 1 000 Euro	3	8	18	727	606
	1 000 bis unter 2 000 Euro	3	10	21	1 910	1 795
	2 000 bis unter 3 000 Euro	3	8	19	1 739	1 802
	3 000 bis unter 4 000 Euro	2	6	14	890	963
	4 000 bis unter 5 000 Euro	3	5	11	394	429
	5 000 Euro und mehr	3	6	13	387	418
Umfragebezirk	Innenstadt I	2	4	10	636	556
	Innenstadt II	2	5	13	669	608
	Innenstadt III	2	6	17	549	650
	Bornheim/Ostend	3	6	16	601	584
	Süd	3	6	17	1 004	590
	West	4	11	21	1 250	460
	Mitte-West	2	7	18	400	593
	Nord-West	4	11	22	337	502
	Mitte-Nord	3	10	19	479	579
	Nord-Ost	4	10	19	454	526
	Ost	5	11	22	471	489
	Kalbach/Riedberg	3	6	11	193	557
	Nord	5	13	22	194	535



Merkmal	Ausprägung	In welcher Art von Gebäude leben Sie?				
		Einfamilienhaus	Zweifamilienhaus	Mehrfamilienhaus	Antworten	
		in %			gewichtet	ungewichtet
<b>insgesamt</b>		<b>15</b>	<b>4</b>	<b>81</b>	<b>6 880</b>	<b>6 850</b>
Geschlecht	weiblich	14	4	82	3 333	3 484
	männlich	15	5	81	3 254	3 080
Alter	18 bis unter 35 Jahre	10	4	86	1 873	2 102
	35 bis unter 50 Jahre	12	3	86	1 943	1 855
	50 bis unter 65 Jahre	22	5	73	1 693	1 578
	65 bis unter 80 Jahre	17	7	76	946	906
Staatsangehörigkeit	deutsch	17	5	78	4 441	4 249
	ausländisch	11	3	86	2 166	2 335
Migrationshintergrund	mit	11	3	86	2 405	2 512
	ohne	17	5	78	4 186	4 059
höchster Schulabschluss	kein Schulabschluss	8	2	90	221	147
	Hauptschulabschluss	15	7	79	1 017	728
	Realschulabschluss	15	6	79	1 380	1 100
	Hochschulreife	14	4	82	3 743	4 356
Haushaltsform	Einpersonenhaushalt	5	3	92	1 476	1 386
	Paar ohne Kind/-er	15	5	80	2 111	2 171
	Paar mit Kind/-ern	21	5	74	1 989	2 028
	alleinerziehend	10	3	87	216	204
Wohnform	zur Miete	6	3	91	5 078	4 877
	in Eigentum	40	8	52	1 747	1 914
Wohndauer in Frankfurt	unter 5 Jahre	7	2	91	1 247	1 404
	5 bis unter 15 Jahre	9	3	88	1 705	1 763
	15 Jahre und länger	20	6	75	3 918	3 673
Berufstätigkeit	berufstätig	14	4	82	4 647	4 746
	nicht berufstätig	16	5	79	1 856	1 746
Nettoäquivalenzeinkommen	unter 1 000 Euro	9	5	86	697	590
	1 000 bis unter 2 000 Euro	12	4	84	1 900	1 781
	2 000 bis unter 3 000 Euro	14	5	81	1 734	1 797
	3 000 bis unter 4 000 Euro	15	4	81	884	957
	4 000 bis unter 5 000 Euro	20	2	78	394	429
	5 000 Euro und mehr	24	3	73	385	416
Umfragebezirk	Innenstadt I	4	1	95	598	520
	Innenstadt II	5	1	95	641	579
	Innenstadt III	4	1	95	516	612
	Bornheim/Ostend	3	2	96	575	557
	Süd	10	4	86	969	567
	West	19	9	72	1 188	436
	Mitte-West	21	4	75	377	557
	Nord-West	33	3	64	325	482
	Mitte-Nord	18	3	79	455	551
	Nord-Ost	24	5	71	424	490
	Ost	23	9	68	445	461
	Kalbach/Riedberg	31	5	65	185	536
	Nord	41	11	48	183	502

Wohnen

Merkmal	Ausprägung	Wohnen Sie bzw. Ihr Haushalt ...				Antworten	
		... zur Miete?	... in selbstgenutztem Eigentum?	... zur Untermiete?	... in einem Wohnheim/einer Gemeinschaftsunterkunft?	gewichtet	unge-wichtet
		in %					
<b>insgesamt</b>		<b>71</b>	<b>25</b>	<b>1</b>	<b>2</b>	<b>6 920</b>	<b>6 883</b>
Geschlecht	weiblich	72	25	1	1	3 355	3 503
	männlich	71	26	2	2	3 268	3 091
Alter	18 bis unter 35 Jahre	82	11	3	4	1 890	2 115
	35 bis unter 50 Jahre	77	21	1	1	1 944	1 859
	50 bis unter 65 Jahre	63	36	1	0	1 701	1 583
	65 bis unter 80 Jahre	55	44	0	1	959	915
Staatsangehörigkeit	deutsch	68	30	1	1	4 458	4 261
	ausländisch	78	17	3	3	2 185	2 352
Migrationshintergrund	mit	78	17	2	3	2 436	2 535
	ohne	68	30	1	1	4 195	4 067
höchster Schulabschluss	kein Schulabschluss	85	7	3	5	237	155
	Hauptschulabschluss	77	19	1	3	1 023	732
	Realschulabschluss	71	27	2	1	1 390	1 109
	Hochschulreife	69	28	1	1	3 755	4 370
Haushaltsform	Einpersonenhaushalt	83	14	1	2	1 494	1 402
	Paar ohne Kind/-er	69	31	0	0	2 113	2 174
	Paar mit Kind/-ern	67	32	1	1	1 994	2 030
	alleinerziehend	83	15	0	1	220	207
Wohnform	zur Miete	96	0	2	2	5 163	4 955
	in Eigentum	0	100	0	0	1 757	1 928
Wohndauer in Frankfurt	unter 5 Jahre	86	6	3	5	1 257	1 417
	5 bis unter 15 Jahre	81	16	1	2	1 715	1 768
	15 Jahre und länger	63	36	1	1	3 937	3 688
Berufstätigkeit	berufstätig	73	24	1	1	4 667	4 766
	nicht berufstätig	66	30	2	3	1 867	1 752
Nettoäquivalenzeinkommen	unter 1 000 Euro	81	9	4	6	726	606
	1 000 bis unter 2 000 Euro	77	19	2	1	1 911	1 792
	2 000 bis unter 3 000 Euro	71	28	1	0	1 731	1 794
	3 000 bis unter 4 000 Euro	70	29	0	1	888	963
	4 000 bis unter 5 000 Euro	63	37	0	0	393	428
	5 000 Euro und mehr	52	48	1	0	383	414
Umfragebezirk	Innenstadt I	87	8	2	3	605	525
	Innenstadt II	75	19	1	5	645	584
	Innenstadt III	78	20	1	1	522	618
	Bornheim/Ostend	86	12	2	0	571	553
	Süd	72	25	1	2	977	571
	West	69	28	2	0	1 193	438
	Mitte-West	68	26	2	3	382	566
	Nord-West	64	33	1	2	326	483
	Mitte-Nord	71	26	1	1	459	553
	Nord-Ost	58	39	2	1	428	496
	Ost	63	33	1	3	445	461
	Kalbach/Riedberg	45	53	0	2	184	533
	Nord	47	50	1	2	183	502

Merkmal	Ausprägung	Wer vermietet Ihnen die Wohnung?					Antworten	
		Einzel- person, Eigentums-/ Erbenge- meinschaft	Wohnungsunternehmen		Woh- nungs- baugenos- senschaft	Sons- tige	ge- wich- tet	unge- wich- tet
			öffentlich	privatwirt- schaftlich				
		in %						
<b>insgesamt</b>		<b>48</b>	<b>23</b>	<b>14</b>	<b>9</b>	<b>7</b>	<b>5 132</b>	<b>4 924</b>
Geschlecht	weiblich	46	23	14	10	7	2 508	2 509
	männlich	49	23	14	7	7	2 409	2 199
Alter	18 bis unter 35 Jahre	50	17	18	6	8	1 680	1 871
	35 bis unter 50 Jahre	48	21	16	8	6	1 525	1 367
	50 bis unter 65 Jahre	48	27	9	10	6	1 078	912
	65 bis unter 80 Jahre	39	35	6	11	8	541	485
Staatsangehörigkeit	deutsch	52	21	11	9	6	3 119	2 808
	ausländisch	40	26	18	8	8	1 806	1 913
Migrationshintergrund	mit	38	28	17	9	8	2 007	2 027
	ohne	55	19	12	8	6	2 911	2 687
höchster Schulabschluss	kein Schulabschluss	19	35	19	9	19	216	140
	Hauptschulabschluss	37	32	12	10	9	821	577
	Realschulabschluss	42	31	11	11	5	1 020	792
	Hochschulreife	57	16	15	7	6	2 685	3 031
Haushaltsform	Einpersonenhaushalt	46	22	14	10	7	1 276	1 185
	Paar ohne Kind/-er	57	20	12	7	4	1 459	1 462
	Paar mit Kind/-ern	44	26	15	8	7	1 342	1 259
	alleinerziehend	31	35	11	14	8	183	167
Wohnform	zur Miete	48	23	14	9	7	5 092	4 886
	in Eigentum	0	0	0	0	0	0	0
Wohndauer in Frankfurt	unter 5 Jahre	55	13	20	5	7	1 173	1 312
	5 bis unter 15 Jahre	52	17	17	7	7	1 448	1 427
	15 Jahre und länger	42	31	9	12	7	2 501	2 176
Berufstätigkeit	berufstätig	53	19	15	8	6	3 532	3 485
	nicht berufstätig	35	32	13	10	10	1 302	1 162
Nettoäquivalenzeinkommen	unter 1 000 Euro	22	40	13	11	13	657	545
	1 000 bis unter 2 000 Euro	40	30	15	9	7	1 536	1 419
	2 000 bis unter 3 000 Euro	57	17	13	9	3	1 240	1 237
	3 000 bis unter 4 000 Euro	65	10	15	5	4	631	660
	4 000 bis unter 5 000 Euro	72	7	14	3	5	248	261
	5 000 Euro und mehr	71	4	14	2	9	199	201
Umfragebezirk	Innenstadt I	33	26	22	8	11	550	477
	Innenstadt II	55	12	18	5	10	520	474
	Innenstadt III	70	9	10	5	6	414	491
	Bornheim/Ostend	55	18	11	12	5	498	484
	Süd	55	18	14	7	6	738	435
	West	39	32	12	11	7	850	313
	Mitte-West	48	21	12	10	9	279	418
	Nord-West	31	45	14	7	4	214	317
	Mitte-Nord	39	25	17	11	8	340	408
	Nord-Ost	37	32	11	10	10	257	297
	Ost	47	28	7	14	4	293	301
Kalbach/Riedberg	48	17	22	8	6	87	256	
Nord	69	14	5	5	6	91	253	

Wohnen

Merkmal	Ausprägung	Wurde Ihre Miete seit dem 1. April 2015 erhöht?			
		ja	nein	Antworten	
		in %		gewichtet	ungewichtet
<b>insgesamt</b>		<b>58</b>	<b>42</b>	<b>4 985</b>	<b>4 778</b>
Geschlecht	weiblich	59	41	2440	2 446
	männlich	58	42	2343	2 130
Alter	18 bis unter 35 Jahre	51	49	1601	1 788
	35 bis unter 50 Jahre	56	44	1489	1 335
	50 bis unter 65 Jahre	65	35	1086	916
	65 bis unter 80 Jahre	70	30	513	464
Staatsangehörigkeit	deutsch	57	43	3049	2 748
	ausländisch	60	40	1745	1 841
Migrationshintergrund	mit	62	38	1940	1 950
	ohne	56	44	2842	2 630
höchster Schulabschluss	kein Schulabschluss	65	35	208	132
	Hauptschulabschluss	66	34	799	567
	Realschulabschluss	64	36	997	777
	Hochschulreife	53	47	2612	2 944
Haushaltsform	Einpersonenhaushalt	59	41	1239	1 154
	Paar ohne Kind/-er	56	44	1424	1 424
	Paar mit Kind/-ern	60	40	1318	1 229
	alleinerziehend	64	36	183	167
Wohnform	zur Miete	58	42	4974	4 765
	in Eigentum	0	0	0	0
Wohndauer in Frankfurt	unter 5 Jahre	43	57	1093	1 228
	5 bis unter 15 Jahre	56	44	1421	1 399
	15 Jahre und länger	67	33	2464	2 144
Berufstätigkeit	berufstätig	55	45	3455	3 403
	nicht berufstätig	67	33	1249	1 113
Nettoäquivalenzeinkommen	unter 1 000 Euro	66	34	629	516
	1 000 bis unter 2 000 Euro	64	36	1491	1 380
	2 000 bis unter 3 000 Euro	54	46	1210	1 206
	3 000 bis unter 4 000 Euro	51	49	622	649
	4 000 bis unter 5 000 Euro	46	54	247	260
	5 000 Euro und mehr	45	55	197	198
Umfragebezirk	Innenstadt I	59	41	534	463
	Innenstadt II	50	50	509	463
	Innenstadt III	57	43	406	482
	Bornheim/Ostend	63	37	488	473
	Süd	54	46	715	422
	West	61	39	814	298
	Mitte-West	56	44	271	402
	Nord-West	68	32	212	313
	Mitte-Nord	59	41	330	394
	Nord-Ost	66	34	245	283
	Ost	58	42	292	299
	Kalbach/Riedberg	49	51	83	244
	Nord	53	47	87	242

Merkmal	Ausprägung	Wie viele m <sup>2</sup> Wohnfläche hat Ihre Wohnung/Ihr Haus – einschließlich Küche, Bad und Flur?				
		25 %-Quantil	Median	75 %-Quantil	Antworten	
					gewichtet	ungewichtet
<b>insgesamt</b>		<b>60</b>	<b>76</b>	<b>100</b>	<b>6 712</b>	<b>6 688</b>
Geschlecht	weiblich	60	75	100	3 267	3 427
	männlich	60	76	100	3 204	3 031
Alter	18 bis unter 35 Jahre	52	67	85	1 823	2 045
	35 bis unter 50 Jahre	61	80	100	1 930	1 842
	50 bis unter 65 Jahre	66	85	115	1 668	1 557
	65 bis unter 80 Jahre	60	76	106	942	907
Staatsangehörigkeit	deutsch	63	80	106	4 363	4 187
	ausländisch	53	70	90	2 130	2 289
Migrationshintergrund	mit	54	70	90	2 375	2 469
	ohne	63	80	110	4 099	3 993
höchster Schulabschluss	kein Schulabschluss	44	60	75	219	142
	Hauptschulabschluss	55	70	88	1 006	722
	Realschulabschluss	60	75	96	1 359	1 085
	Hochschulreife	60	80	108	3 674	4 284
Haushaltsform	Einpersonenhaushalt	43	55	70	1 458	1 375
	Paar ohne Kind/-er	63	79	100	2 074	2 145
	Paar mit Kind/-ern	75	92	120	1 979	2 003
	alleinerziehend	60	70	87	211	201
Wohnform	zur Miete	55	70	85	4 967	4 766
	in Eigentum	88	110	140	1 689	1 861
Wohndauer in Frankfurt	unter 5 Jahre	50	65	82	1 216	1 370
	5 bis unter 15 Jahre	55	72	96	1 669	1 722
	15 Jahre und länger	65	81	110	3 820	3 589
Berufstätigkeit	berufstätig	60	78	100	4 590	4 684
	nicht berufstätig	59	74	100	1 797	1 701
Nettoäquivalenzeinkommen	unter 1 000 Euro	49	63	78	688	578
	1 000 bis unter 2 000 Euro	54	70	88	1 890	1 772
	2 000 bis unter 3 000 Euro	60	80	100	1 721	1 789
	3 000 bis unter 4 000 Euro	67	85	110	885	956
	4 000 bis unter 5 000 Euro	75	97	126	389	425
	5 000 Euro und mehr	81	110	154	376	410
Umfragebezirk	Innenstadt I	53	70	90	586	510
	Innenstadt II	59	76	100	631	569
	Innenstadt III	60	75	100	511	606
	Bornheim/Ostend	54	70	89	564	546
	Süd	60	75	100	945	553
	West	60	73	91	1 132	413
	Mitte-West	56	75	95	373	550
	Nord-West	68	80	110	315	467
	Mitte-Nord	60	80	100	458	552
	Nord-Ost	63	85	113	408	471
	Ost	65	80	105	429	443
	Kalbach/Riedberg	83	100	135	181	523
	Nord	75	100	140	177	485

Wohnen

Merkmal	Ausprägung	Wie viele Wohnräume hat Ihre Wohnung/Ihr Haus – ohne Küche, Bad und Flur?				
		25 %-Quantil	Median	75 %-Quantil	Antworten	
					gewichtet	ungewichtet
<b>insgesamt</b>		<b>2</b>	<b>3</b>	<b>4</b>	<b>6 726</b>	<b>6 711</b>
Geschlecht	weiblich	2	3	4	3 299	3 451
	männlich	2	3	4	3 187	3 028
Alter	18 bis unter 35 Jahre	2	3	3	1 842	2 066
	35 bis unter 50 Jahre	2	3	4	1 932	1 844
	50 bis unter 65 Jahre	3	3	4	1 652	1 554
	65 bis unter 80 Jahre	2	3	4	939	903
Staatsangehörigkeit	deutsch	2	3	4	4 374	4 200
	ausländisch	2	3	4	2 130	2 296
Migrationshintergrund	mit	2	3	3	2 373	2 476
	ohne	2	3	4	4 116	4 007
höchster Schulabschluss	kein Schulabschluss	2	2	3	215	143
	Hauptschulabschluss	2	3	3	1 001	714
	Realschulabschluss	3	3	4	1 365	1 092
	Hochschulreife	2	3	4	3 691	4 305
Haushaltsform	Einpersonenhaushalt	2	2	3	1 466	1 384
	Paar ohne Kind/-er	2	3	4	2 072	2 144
	Paar mit Kind/-ern	3	4	4	1 969	1 999
	alleinerziehend	3	3	4	213	202
Wohnform	zur Miete	2	3	3	4 973	4 780
	in Eigentum	3	4	5	1 697	1 870
Wohndauer in Frankfurt	unter 5 Jahre	2	2	3	1 222	1 378
	5 bis unter 15 Jahre	2	3	3	1 684	1 736
	15 Jahre und länger	3	3	4	3 811	3 589
Berufstätigkeit	berufstätig	2	3	4	4 583	4 692
	nicht berufstätig	2	3	4	1 814	1 710
Nettoäquivalenzeinkommen	unter 1 000 Euro	2	3	3	699	587
	1 000 bis unter 2 000 Euro	2	3	4	1 886	1 770
	2 000 bis unter 3 000 Euro	2	3	4	1 719	1 789
	3 000 bis unter 4 000 Euro	2	3	4	885	956
	4 000 bis unter 5 000 Euro	3	3	4	388	424
	5 000 Euro und mehr	3	4	5	374	408
Umfragebezirk	Innenstadt I	2	3	3	595	517
	Innenstadt II	2	3	4	631	569
	Innenstadt III	2	3	4	510	606
	Bornheim/Ostend	2	3	3	564	546
	Süd	2	3	4	947	554
	West	2	3	4	1 137	416
	Mitte-West	2	3	4	373	553
	Nord-West	3	3	4	315	465
	Mitte-Nord	2	3	4	455	549
	Nord-Ost	3	3	4	411	475
	Ost	3	3	4	427	442
	Kalbach/Riedberg	3	4	5	182	527
	Nord	3	4	5	180	492

Merkmal	Ausprägung	Wie hoch ist Ihre gegenwärtige monatliche Kaltmiete bzw. Belastung für Wohneigentum – ohne Heizungs- und sonstige Betriebskosten?				
		25 %-Quantil	Median	75 %-Quantil	Antworten	
		in €			gewichtet	ungewichtet
<b>insgesamt</b>		<b>489</b>	<b>700</b>	<b>1 000</b>	<b>6 025</b>	<b>6 006</b>
Geschlecht	weiblich	496	700	1000	2 920	3 067
	männlich	480	700	1000	2 929	2 766
Alter	18 bis unter 35 Jahre	550	750	1000	1 697	1 909
	35 bis unter 50 Jahre	550	800	1200	1 810	1 715
	50 bis unter 65 Jahre	424	652	980	1 484	1 386
	65 bis unter 80 Jahre	300	489	700	775	745
Staatsangehörigkeit	deutsch	483	700	1000	3 936	3 772
	ausländisch	498	682	1000	1 930	2 078
Migrationshintergrund	mit	480	669	980	2 159	2 253
	ohne	490	720	1020	3 688	3 579
höchster Schulabschluss	kein Schulabschluss	397	500	678	187	122
	Hauptschulabschluss	450	600	800	884	628
	Realschulabschluss	448	600	800	1 227	974
	Hochschulreife	546	800	1187	3 365	3 919
Haushaltsform	Einpersonenhaushalt	400	550	700	1 349	1 279
	Paar ohne Kind/-er	500	746	1000	1 842	1 908
	Paar mit Kind/-ern	600	850	1300	1 792	1 799
	alleinerziehend	463	610	850	195	185
Wohnform	zur Miete	515	700	1000	4 715	4 543
	in Eigentum	150	555	1169	1 268	1 414
Wohndauer in Frankfurt	unter 5 Jahre	580	805	1150	1 156	1 303
	5 bis unter 15 Jahre	550	770	1150	1 564	1 614
	15 Jahre und länger	425	640	900	3 297	3 082
Berufstätigkeit	berufstätig	542	765	1100	4 237	4 317
	nicht berufstätig	375	550	780	1 532	1 449
Nettoäquivalenzeinkommen	unter 1 000 Euro	363	500	680	627	528
	1 000 bis unter 2 000 Euro	450	600	800	1 747	1 635
	2 000 bis unter 3 000 Euro	501	733	1000	1 576	1 646
	3 000 bis unter 4 000 Euro	640	900	1200	815	881
	4 000 bis unter 5 000 Euro	770	1100	1500	355	387
	5 000 Euro und mehr	740	1200	1800	351	379
Umfragebezirk	Innenstadt I	540	800	1100	555	483
	Innenstadt II	556	855	1250	571	518
	Innenstadt III	592	800	1150	464	552
	Bornheim/Ostend	500	702	1000	521	507
	Süd	500	724	1100	860	503
	West	425	600	800	997	366
	Mitte-West	450	655	950	331	492
	Nord-West	450	650	882	280	416
	Mitte-Nord	500	680	950	411	496
	Nord-Ost	406	644	900	342	395
	Ost	445	620	900	379	393
	Kalbach/Riedberg	600	1015	1400	164	474
	Nord	345	620	1000	149	411

Wohnen

Merkmal	Ausprägung	Wie hoch sind Ihre gegenwärtigen monatlichen Heizungs- und sonstigen Betriebskosten – ohne Kosten für Strom und Telefon/Internet?				
		25 %-Quantil	Median	75 %-Quantil	Antworten	
		in €			gewichtet	ungewichtet
<b>insgesamt</b>		<b>120</b>	<b>196</b>	<b>250</b>	<b>5 961</b>	<b>5 939</b>
Geschlecht	weiblich	120	200	250	2 869	3 013
	männlich	120	193	254	2 925	2 759
Alter	18 bis unter 35 Jahre	100	156	220	1 632	1 832
	35 bis unter 50 Jahre	130	200	280	1 789	1 693
	50 bis unter 65 Jahre	130	200	300	1 470	1 391
	65 bis unter 80 Jahre	120	180	255	816	780
Staatsangehörigkeit	deutsch	120	200	260	3 902	3 738
	ausländisch	116	180	250	1 908	2 051
Migrationshintergrund	mit	120	180	250	2 127	2 226
	ohne	120	200	260	3 668	3 549
höchster Schulabschluss	kein Schulabschluss	104	150	210	181	118
	Hauptschulabschluss	112	169	240	883	631
	Realschulabschluss	130	192	250	1 230	976
	Hochschulreife	120	200	280	3 319	3 862
Haushaltsform	Einpersonenhaushalt	100	145	200	1 336	1 265
	Paar ohne Kind/-er	140	200	250	1 866	1 920
	Paar mit Kind/-ern	150	210	300	1 773	1 782
	alleinerziehend	129	200	250	183	176
Wohnform	zur Miete	117	170	240	4 525	4 364
	in Eigentum	150	250	350	1 391	1 528
Wohndauer in Frankfurt	unter 5 Jahre	100	170	220	1 119	1 260
	5 bis unter 15 Jahre	120	180	250	1 522	1 569
	15 Jahre und länger	120	200	280	3 311	3 102
Berufstätigkeit	berufstätig	120	200	257	4 175	4 257
	nicht berufstätig	120	180	250	1 551	1 461
Nettoäquivalenzeinkommen	unter 1 000 Euro	100	150	200	609	519
	1 000 bis unter 2 000 Euro	111	170	250	1 726	1 615
	2 000 bis unter 3 000 Euro	126	200	250	1 580	1 638
	3 000 bis unter 4 000 Euro	150	200	290	821	879
	4 000 bis unter 5 000 Euro	150	210	300	363	392
	5 000 Euro und mehr	150	250	350	353	384
Umfragebezirk	Innenstadt I	119	180	250	520	452
	Innenstadt II	120	200	260	564	510
	Innenstadt III	105	165	250	452	538
	Bornheim/Ostend	105	168	242	514	500
	Süd	130	200	257	848	497
	West	120	180	250	998	367
	Mitte-West	120	186	261	331	491
	Nord-West	120	200	259	276	408
	Mitte-Nord	120	200	267	407	492
	Nord-Ost	120	200	280	352	408
	Ost	142	200	265	386	397
	Kalbach/Riedberg	150	226	332	164	472
	Nord	150	210	300	148	407



Merkmal	Ausprägung	Wie schätzen Sie die Belastung Ihres Haushaltes durch die Mietkosten/ Kosten für Wohneigentum ein?					Antworten	
		sehr hoch	eher hoch	durchschnittlich	eher gering	sehr gering	gewichtet	unge- wichtet
		in %						
<b>insgesamt</b>		<b>17</b>	<b>29</b>	<b>38</b>	<b>12</b>	<b>3</b>	<b>6 677</b>	<b>6 636</b>
Geschlecht	weiblich	17	29	39	12	3	3 257	3 401
	männlich	17	30	37	12	3	3 207	3 031
Alter	18 bis unter 35 Jahre	23	32	33	11	2	1 826	2 052
	35 bis unter 50 Jahre	20	31	36	11	2	1 941	1 845
	50 bis unter 65 Jahre	14	28	41	13	4	1 644	1 536
	65 bis unter 80 Jahre	7	24	49	15	5	928	885
Staatsangehörigkeit	deutsch	14	29	39	15	4	4 341	4 153
	ausländisch	23	31	37	6	2	2 136	2 294
Migrationshintergrund	mit	23	31	37	7	2	2 374	2 464
	ohne	14	28	39	15	4	4 094	3 974
höchster Schulabschluss	kein Schulabschluss	29	29	36	5	1	228	151
	Hauptschulabschluss	20	28	43	8	1	999	712
	Realschulabschluss	15	27	45	10	3	1 366	1 086
	Hochschulreife	16	31	35	14	4	3 655	4 261
Haushaltsform	Einpersonenhaushalt	14	30	41	12	2	1 466	1 375
	Paar ohne Kind/-er	14	28	40	14	4	2 057	2 118
	Paar mit Kind/-ern	20	31	37	10	2	1 961	1 989
	alleinerziehend	23	21	43	10	3	219	205
Wohnform	zur Miete	20	31	37	10	2	4 998	4 784
	in Eigentum	8	25	41	17	8	1 620	1 791
Wohndauer in Frankfurt	unter 5 Jahre	26	35	29	8	2	1 228	1 380
	5 bis unter 15 Jahre	18	32	38	10	2	1 671	1 717
	15 Jahre und länger	14	26	42	14	4	3 765	3 528
Berufstätigkeit	berufstätig	18	30	37	12	3	4 578	4 668
	nicht berufstätig	15	27	42	12	3	1 799	1 690
Nettoäquivalenzeinkommen	unter 1 000 Euro	27	26	38	8	1	703	590
	1 000 bis unter 2 000 Euro	20	31	39	9	2	1 876	1 760
	2 000 bis unter 3 000 Euro	14	28	41	14	3	1 714	1 776
	3 000 bis unter 4 000 Euro	14	30	33	18	5	874	944
	4 000 bis unter 5 000 Euro	13	28	38	17	4	390	425
	5 000 Euro und mehr	12	28	38	13	8	376	408
Umfragebezirk	Innenstadt I	20	34	33	12	1	595	518
	Innenstadt II	20	29	35	13	3	625	566
	Innenstadt III	15	32	35	14	3	499	593
	Bornheim/Ostend	19	26	37	16	2	564	545
	Süd	19	30	37	11	4	924	541
	West	16	29	41	11	2	1 151	420
	Mitte-West	19	26	36	14	4	367	545
	Nord-West	15	23	46	11	5	317	467
	Mitte-Nord	16	32	38	11	3	450	542
	Nord-Ost	16	28	44	9	4	406	470
	Ost	12	30	43	12	3	427	440
Kalbach/Riedberg	19	34	34	10	4	177	512	
Nord	11	28	40	15	6	174	477	

Wohnen

Merkmal	Ausprägung	Wie zufrieden sind Sie mit Ihrer derzeitigen Wohnsituation? – Wohnung/ Haus allgemein						
		sehr zu- frieden	eher zu- frieden	teils/teils	eher unzufrie- den	sehr unzufrie- den	Antworten	
							gewich- tet	unge- wichtet
		in %						
<b>insgesamt</b>		<b>29</b>	<b>41</b>	<b>18</b>	<b>9</b>	<b>3</b>	<b>6 832</b>	<b>6 800</b>
Geschlecht	weiblich	31	40	18	9	2	3 356	3 507
	männlich	28	43	17	9	3	3 267	3 095
Alter	18 bis unter 35 Jahre	24	42	19	12	4	1 888	2 119
	35 bis unter 50 Jahre	25	41	20	11	3	1 963	1 871
	50 bis unter 65 Jahre	34	42	15	6	2	1 692	1 582
	65 bis unter 80 Jahre	41	41	13	5	1	952	909
Staatsangehörigkeit	deutsch	32	43	15	9	2	4 456	4 269
	ausländisch	24	38	23	10	4	2 185	2 352
Migrationshintergrund	mit	24	39	22	10	4	2 428	2 529
	ohne	32	43	15	8	2	4 199	4 079
höchster Schulabschluss	kein Schulabschluss	26	29	25	11	9	227	151
	Hauptschulabschluss	24	42	20	10	4	1 021	728
	Realschulabschluss	32	38	19	9	2	1 394	1 110
	Hochschulreife	29	44	16	9	2	3 757	4 378
Haushaltsform	Einpersonenhaushalt	27	43	17	11	2	1 484	1 397
	Paar ohne Kind/-er	35	42	15	7	2	2 109	2 168
	Paar mit Kind/-ern	29	40	19	9	3	2 007	2 042
	alleinerziehend	25	42	17	12	3	219	206
Wohnform	zur Miete	22	42	21	12	3	5 051	4 845
	in Eigentum	51	39	7	2	1	1 716	1 886
Wohndauer in Frankfurt	unter 5 Jahre	23	44	19	10	4	1 245	1 402
	5 bis unter 15 Jahre	25	42	19	11	4	1 701	1 749
	15 Jahre und länger	33	40	16	8	2	3 875	3 639
Berufstätigkeit	berufstätig	28	43	17	9	2	4 677	4 776
	nicht berufstätig	32	38	18	8	3	1 853	1 746
Nettoäquivalenzeinkommen	unter 1 000 Euro	21	36	22	15	7	716	603
	1 000 bis unter 2 000 Euro	24	41	20	12	3	1 910	1 791
	2 000 bis unter 3 000 Euro	31	42	17	8	1	1 736	1 802
	3 000 bis unter 4 000 Euro	33	45	13	7	2	887	959
	4 000 bis unter 5 000 Euro	35	47	14	5	0	394	429
	5 000 Euro und mehr	46	41	9	4	0	387	418
Umfragebezirk	Innenstadt I	24	43	21	9	2	598	522
	Innenstadt II	26	44	17	10	3	636	576
	Innenstadt III	31	44	15	8	2	511	608
	Bornheim/Ostend	26	42	20	9	3	566	547
	Süd	29	42	17	9	3	961	561
	West	26	39	19	13	3	1 176	431
	Mitte-West	32	39	17	9	3	377	557
	Nord-West	32	42	18	7	2	324	478
	Mitte-Nord	32	43	15	9	1	455	550
	Nord-Ost	32	39	18	7	3	423	489
	Ost	36	37	16	7	3	440	455
	Kalbach/Riedberg Nord	44	41	10	4	1	184	532
		41	39	12	6	2	180	494

Merkmal	Ausprägung	Wie zufrieden sind Sie mit Ihrer derzeitigen Wohnsituation? – Größe der Wohnung/des Hauses						
		sehr zu- frieden	eher zu- frieden	teils/teils	eher unzufrie- den	sehr unzufrie- den	Antworten	
							gewich- tet	unge- wichtet
		in %						
<b>insgesamt</b>		<b>33</b>	<b>36</b>	<b>15</b>	<b>12</b>	<b>4</b>	<b>6 793</b>	<b>6 768</b>
Geschlecht	weiblich	35	33	14	13	4	3 339	3 493
	männlich	30	39	15	11	4	3 251	3 080
Alter	18 bis unter 35 Jahre	27	32	18	18	6	1 886	2 114
	35 bis unter 50 Jahre	27	34	16	16	6	1 956	1 866
	50 bis unter 65 Jahre	40	40	11	7	2	1 677	1 572
	65 bis unter 80 Jahre	46	40	10	3	1	944	904
Staatsangehörigkeit	deutsch	37	37	12	11	2	4 437	4 253
	ausländisch	24	35	20	14	8	2 170	2 340
Migrationshintergrund	mit	25	35	19	13	8	2 409	2 512
	ohne	38	37	12	12	2	4 186	4 069
höchster Schulabschluss	kein Schulabschluss	27	30	19	11	14	225	149
	Hauptschulabschluss	28	41	17	8	6	1 009	722
	Realschulabschluss	35	37	15	10	4	1 389	1 104
	Hochschulreife	34	35	13	15	3	3 744	4 366
Haushaltsform	Einpersonenhaushalt	29	39	16	12	4	1 475	1 390
	Paar ohne Kind/-er	39	36	12	10	2	2 101	2 162
	Paar mit Kind/-ern	31	34	15	14	6	1 999	2 033
	alleinerziehend	27	36	18	13	6	216	205
Wohnform	zur Miete	26	37	17	15	6	5 028	4 824
	in Eigentum	53	33	8	5	1	1 702	1 876
Wohndauer in Frankfurt	unter 5 Jahre	24	34	20	15	6	1 240	1 395
	5 bis unter 15 Jahre	27	33	16	17	7	1 693	1 744
	15 Jahre und länger	38	38	12	9	3	3 849	3 619
Berufstätigkeit	berufstätig	32	36	15	13	4	4 660	4 763
	nicht berufstätig	37	36	14	9	4	1 836	1 731
Nettoäquivalenzeinkommen	unter 1 000 Euro	23	34	16	14	12	712	598
	1 000 bis unter 2 000 Euro	27	37	18	13	5	1 896	1 780
	2 000 bis unter 3 000 Euro	36	36	12	13	3	1 734	1 798
	3 000 bis unter 4 000 Euro	39	36	12	11	2	890	962
	4 000 bis unter 5 000 Euro	38	38	12	10	2	392	428
	5 000 Euro und mehr	48	34	9	8	1	385	416
Umfragebezirk	Innenstadt I	28	36	16	14	6	598	522
	Innenstadt II	30	35	15	15	5	632	572
	Innenstadt III	33	38	13	13	3	506	603
	Bornheim/Ostend	27	37	15	16	5	565	547
	Süd	31	36	16	12	6	952	558
	West	30	37	16	12	5	1 167	427
	Mitte-West	35	33	13	13	5	368	547
	Nord-West	38	36	14	8	4	322	475
	Mitte-Nord	37	36	13	11	3	458	552
	Nord-Ost	39	33	15	10	3	426	491
	Ost	38	36	13	9	4	435	451
Kalbach/Riedberg	42	34	12	9	2	183	529	
Nord	48	36	10	5	2	181	494	

Wohnen

Merkmal	Ausprägung	Wie zufrieden sind Sie mit Ihrer derzeitigen Wohnsituation? – Preis-Leistungsverhältnis der Wohnung/des Hauses						
		sehr zu- frieden	eher zu- frieden	teils/teils	eher unzufrie- den	sehr unzufrie- den	Antworten	
		in %					gewich- tet	unge- wichtet
<b>insgesamt</b>		<b>24</b>	<b>33</b>	<b>23</b>	<b>14</b>	<b>5</b>	<b>6 751</b>	<b>6 726</b>
Geschlecht	weiblich	26	32	24	13	5	3 306	3 465
	männlich	23	34	22	14	6	3 247	3 071
Alter	18 bis unter 35 Jahre	21	28	24	20	8	1 874	2 103
	35 bis unter 50 Jahre	19	32	26	16	7	1 949	1 859
	50 bis unter 65 Jahre	29	36	23	9	3	1 665	1 562
	65 bis unter 80 Jahre	34	40	18	7	1	942	899
Staatsangehörigkeit	deutsch	28	34	21	13	4	4 406	4 221
	ausländisch	16	31	28	16	9	2 165	2 333
Migrationshintergrund	mit	17	32	28	15	9	2 404	2 506
	ohne	29	34	21	13	3	4 155	4 037
höchster Schulabschluss	kein Schulabschluss	19	32	25	12	13	225	149
	Hauptschulabschluss	19	34	24	16	7	1 007	717
	Realschulabschluss	26	35	24	12	4	1 377	1 095
	Hochschulreife	26	32	22	14	5	3 725	4 347
Haushaltsform	Einpersonenhaushalt	24	34	23	14	5	1 476	1 389
	Paar ohne Kind/-er	29	35	20	12	4	2 092	2 156
	Paar mit Kind/-ern	22	33	25	14	6	1 983	2 017
	alleinerziehend	22	28	26	18	7	215	204
Wohnform	zur Miete	20	31	25	17	7	5 024	4 819
	in Eigentum	38	38	16	6	2	1 670	1 845
Wohndauer in Frankfurt	unter 5 Jahre	16	27	25	23	11	1 238	1 394
	5 bis unter 15 Jahre	19	33	26	16	7	1 689	1 737
	15 Jahre und länger	30	35	22	10	3	3 814	3 585
Berufstätigkeit	berufstätig	24	33	23	14	6	4 643	4 745
	nicht berufstätig	27	34	23	12	4	1 823	1 716
Nettoäquivalenzeinkommen	unter 1 000 Euro	18	31	23	18	10	709	594
	1 000 bis unter 2 000 Euro	21	32	25	16	6	1 891	1 779
	2 000 bis unter 3 000 Euro	27	32	24	12	4	1 726	1 791
	3 000 bis unter 4 000 Euro	31	34	18	14	4	889	961
	4 000 bis unter 5 000 Euro	27	36	19	13	4	391	427
	5 000 Euro und mehr	32	36	19	9	3	384	416
Umfragebezirk	Innenstadt I	18	30	27	18	7	597	520
	Innenstadt II	20	32	24	16	8	632	572
	Innenstadt III	23	33	22	16	6	507	603
	Bornheim/Ostend	24	34	22	14	6	565	547
	Süd	27	31	22	15	5	945	553
	West	22	35	23	14	5	1 156	423
	Mitte-West	27	30	22	15	6	368	547
	Nord-West	25	39	23	10	4	317	469
	Mitte-Nord	27	33	23	13	4	454	549
	Nord-Ost	24	37	23	11	6	420	485
	Ost	31	32	23	11	3	433	448
Kalbach/Riedberg	26	34	24	12	5	180	523	
Nord	34	33	22	8	3	178	487	

Merkmal	Ausprägung	Wie zufrieden sind Sie mit Ihrer derzeitigen Wohnsituation? – Zustand der Wohnung/des Hauses						
		sehr zu- frieden	eher zu- frieden	teils/teils	eher unzufrie- den	sehr unzufrie- den	Antworten	
							gewich- tet	unge- wichtet
		in %						
<b>insgesamt</b>		<b>24</b>	<b>39</b>	<b>21</b>	<b>12</b>	<b>4</b>	<b>6 839</b>	<b>6 808</b>
Geschlecht	weiblich	24	38	23	11	4	3 357	3 514
	männlich	24	40	20	13	3	3 281	3 104
Alter	18 bis unter 35 Jahre	22	38	21	15	5	1 890	2 121
	35 bis unter 50 Jahre	23	36	23	14	4	1 962	1 871
	50 bis unter 65 Jahre	24	41	23	10	3	1 701	1 588
	65 bis unter 80 Jahre	30	43	19	7	2	960	921
Staatsangehörigkeit	deutsch	25	40	20	12	3	4 462	4 277
	ausländisch	22	36	24	13	5	2 193	2 360
Migrationshintergrund	mit	21	38	24	12	5	2 446	2 544
	ohne	26	39	20	12	3	4 199	4 082
höchster Schulabschluss	kein Schulabschluss	20	34	25	11	11	235	153
	Hauptschulabschluss	21	35	25	15	4	1 029	735
	Realschulabschluss	23	40	23	11	3	1 395	1 115
	Hochschulreife	25	40	19	12	3	3 756	4 380
Haushaltsform	Einpersonenhaushalt	21	40	23	13	3	1 493	1 402
	Paar ohne Kind/-er	29	40	19	9	3	2 111	2 177
	Paar mit Kind/-ern	26	38	22	11	4	2 015	2 047
	alleinerziehend	15	43	27	13	2	221	208
Wohnform	zur Miete	19	37	24	15	5	5 062	4 851
	in Eigentum	40	42	13	4	1	1 711	1 886
Wohndauer in Frankfurt	unter 5 Jahre	25	37	21	12	5	1 242	1 400
	5 bis unter 15 Jahre	22	40	22	12	4	1 699	1 750
	15 Jahre und länger	25	39	21	12	3	3 888	3 648
Berufstätigkeit	berufstätig	24	39	21	12	4	4 678	4 777
	nicht berufstätig	25	38	23	11	3	1 874	1 765
Nettoäquivalenzeinkommen	unter 1 000 Euro	13	38	24	16	9	724	605
	1 000 bis unter 2 000 Euro	20	36	26	13	4	1 922	1 805
	2 000 bis unter 3 000 Euro	24	40	21	13	3	1 738	1 805
	3 000 bis unter 4 000 Euro	32	39	18	9	2	890	962
	4 000 bis unter 5 000 Euro	35	44	13	7	1	393	428
	5 000 Euro und mehr	42	42	12	4	1	386	417
Umfragebezirk	Innenstadt I	25	38	20	13	4	600	523
	Innenstadt II	21	40	23	12	5	636	576
	Innenstadt III	20	42	23	12	3	510	606
	Bornheim/Ostend	23	39	22	13	3	570	551
	Süd	24	39	21	13	3	958	561
	West	22	35	23	16	5	1 180	432
	Mitte-West	27	38	19	12	5	376	556
	Nord-West	22	41	23	11	3	324	478
	Mitte-Nord	25	38	24	11	2	456	551
	Nord-Ost	26	41	24	6	3	424	491
	Ost	27	39	19	12	4	441	456
	Kalbach/Riedberg Nord	46	39	11	3	0	184	533
		31	44	15	8	2	181	494

Wohnen

Merkmal	Ausprägung	Wie zufrieden sind Sie mit Ihrer derzeitigen Wohnsituation? – Aufteilung der Zimmer						
		sehr zu- frieden	eher zu- frieden	teils/teils	eher unzufrie- den	sehr unzufrie- den	Antworten	
		in %					gewich- tet	unge- wichtet
<b>insgesamt</b>		<b>32</b>	<b>42</b>	<b>17</b>	<b>7</b>	<b>2</b>	<b>6 803</b>	<b>6 773</b>
Geschlecht	weiblich	34	41	16	8	2	3 339	3 496
	männlich	30	44	18	6	2	3 266	3 088
Alter	18 bis unter 35 Jahre	30	40	19	9	3	1 885	2 112
	35 bis unter 50 Jahre	28	41	19	9	3	1 964	1 871
	50 bis unter 65 Jahre	34	44	15	5	2	1 693	1 581
	65 bis unter 80 Jahre	40	46	11	2	0	942	907
Staatsangehörigkeit	deutsch	35	43	14	6	1	4 441	4 259
	ausländisch	25	40	22	9	4	2 185	2 347
Migrationshintergrund	mit	25	42	21	8	4	2 432	2 527
	ohne	36	43	14	6	1	4 180	4 066
höchster Schulabschluss	kein Schulabschluss	26	40	18	8	8	232	152
	Hauptschulabschluss	25	45	22	5	3	1 013	725
	Realschulabschluss	33	41	16	8	2	1 393	1 112
	Hochschulreife	34	42	15	7	2	3 747	4 367
Haushaltsform	Einpersonenhaushalt	31	44	17	6	2	1 480	1 392
	Paar ohne Kind/-er	38	43	13	5	1	2 099	2 165
	Paar mit Kind/-ern	29	42	18	9	3	2 010	2 040
	alleinerziehend	25	43	22	7	3	219	207
Wohnform	zur Miete	27	43	19	8	3	5 029	4 823
	in Eigentum	44	40	11	4	1	1 707	1 878
Wohndauer in Frankfurt	unter 5 Jahre	27	41	21	8	3	1 236	1 392
	5 bis unter 15 Jahre	28	43	18	9	3	1 699	1 747
	15 Jahre und länger	35	42	15	6	2	3 856	3 623
Berufstätigkeit	berufstätig	32	42	16	8	2	4 672	4 767
	nicht berufstätig	32	43	17	5	3	1 843	1 738
Nettoäquivalenzeinkommen	unter 1 000 Euro	21	41	22	9	7	717	597
	1 000 bis unter 2 000 Euro	27	43	20	8	3	1 907	1 794
	2 000 bis unter 3 000 Euro	34	43	15	7	1	1 732	1 797
	3 000 bis unter 4 000 Euro	39	44	11	5	1	888	962
	4 000 bis unter 5 000 Euro	40	41	14	4	1	392	427
	5 000 Euro und mehr	48	36	11	4	0	386	417
Umfragebezirk	Innenstadt I	32	38	20	8	3	602	524
	Innenstadt II	29	43	17	9	3	636	576
	Innenstadt III	31	45	14	7	2	506	602
	Bornheim/Ostend	32	43	14	8	2	566	548
	Süd	31	42	18	7	2	953	558
	West	26	44	19	7	3	1 168	428
	Mitte-West	31	42	17	7	3	372	552
	Nord-West	33	42	18	5	1	322	475
	Mitte-Nord	37	39	15	6	2	456	550
	Nord-Ost	36	41	15	7	1	424	489
	Ost	34	43	13	7	3	436	451
	Kalbach/Riedberg	40	40	12	6	1	183	530
Nord	37	44	13	4	1	180	490	

Merkmal	Ausprägung	Wie zufrieden sind Sie mit Ihrer derzeitigen Wohnsituation? – Lage und Umgebung der Wohnung/des Hauses						
		sehr zu- frieden	eher zu- frieden	teils/teils	eher unzufrie- den	sehr unzufrie- den	Antworten	
							gewich- tet	unge- wichtet
		in %						
<b>insgesamt</b>		<b>42</b>	<b>38</b>	<b>13</b>	<b>6</b>	<b>2</b>	<b>6 820</b>	<b>6 793</b>
Geschlecht	weiblich	44	37	11	5	2	3 352	3 507
	männlich	39	39	13	6	2	3 271	3 097
Alter	18 bis unter 35 Jahre	43	35	13	6	3	1 889	2 117
	35 bis unter 50 Jahre	39	40	13	6	2	1 961	1 869
	50 bis unter 65 Jahre	43	37	11	6	3	1 695	1 586
	65 bis unter 80 Jahre	43	41	11	4	1	952	913
Staatsangehörigkeit	deutsch	44	37	11	6	2	4 458	4 273
	ausländisch	38	39	16	5	2	2 184	2 351
Migrationshintergrund	mit	39	39	15	6	2	2 427	2 529
	ohne	44	38	11	6	2	4 201	4 082
höchster Schulabschluss	kein Schulabschluss	30	39	21	4	6	227	150
	Hauptschulabschluss	36	42	14	6	2	1 021	728
	Realschulabschluss	40	38	13	6	2	1 394	1 114
	Hochschulreife	45	37	11	5	2	3 752	4 372
Haushaltsform	Einpersonenhaushalt	40	39	14	5	2	1 486	1 397
	Paar ohne Kind/-er	44	38	11	5	1	2 107	2 171
	Paar mit Kind/-ern	42	39	12	6	3	2 009	2 043
	alleinerziehend	42	34	14	7	3	215	204
Wohnform	zur Miete	39	39	13	6	3	5 044	4 837
	in Eigentum	49	35	10	5	1	1 706	1 882
Wohndauer in Frankfurt	unter 5 Jahre	40	38	14	6	3	1 237	1 394
	5 bis unter 15 Jahre	43	35	14	6	2	1 694	1 745
	15 Jahre und länger	42	39	11	5	2	3 879	3 644
Berufstätigkeit	berufstätig	42	38	12	6	2	4 676	4 771
	nicht berufstätig	40	39	13	5	2	1 855	1 752
Nettoäquivalenzeinkommen	unter 1 000 Euro	34	40	15	7	4	716	602
	1 000 bis unter 2 000 Euro	38	39	14	6	3	1 918	1 800
	2 000 bis unter 3 000 Euro	43	38	12	6	2	1 735	1 802
	3 000 bis unter 4 000 Euro	49	34	10	6	1	886	959
	4 000 bis unter 5 000 Euro	50	36	11	3	0	392	427
	5 000 Euro und mehr	54	34	10	2	0	387	418
Umfragebezirk	Innenstadt I	28	40	20	9	3	600	522
	Innenstadt II	51	38	8	2	1	638	577
	Innenstadt III	63	29	6	1	1	507	603
	Bornheim/Ostend	51	33	12	3	1	570	552
	Süd	44	39	11	4	2	955	560
	West	26	42	15	11	5	1 171	429
	Mitte-West	41	41	12	5	3	374	553
	Nord-West	40	40	15	4	1	320	474
	Mitte-Nord	44	38	12	4	2	457	551
	Nord-Ost	37	40	16	5	2	424	490
	Ost	43	35	12	8	2	439	455
	Kalbach/Riedberg	55	36	7	1	1	184	532
Nord	48	35	11	5	1	181	495	

Wohnen

Merkmal	Ausprägung	Wie zufrieden sind Sie mit Ihrer derzeitigen Wohnsituation? – nachbarschaftliche Kontakte						
		sehr zufrieden	eher zufrieden	teils/teils	eher unzufrieden	sehr unzufrieden	Antworten	
							gewichtet	ungeachtet
		in %						
<b>insgesamt</b>		<b>27</b>	<b>36</b>	<b>24</b>	<b>8</b>	<b>4</b>	<b>6 819</b>	<b>6 792</b>
Geschlecht	weiblich	31	34	23	7	4	3 348	3 506
	männlich	23	38	25	8	4	3 276	3 100
Alter	18 bis unter 35 Jahre	23	31	27	12	7	1 884	2 112
	35 bis unter 50 Jahre	28	38	24	7	3	1 962	1 869
	50 bis unter 65 Jahre	30	39	21	6	4	1 698	1 589
	65 bis unter 80 Jahre	31	38	24	4	2	955	919
Staatsangehörigkeit	deutsch	28	37	23	8	4	4 450	4 268
	ausländisch	26	36	26	8	5	2 191	2 355
Migrationshintergrund	mit	26	35	26	8	5	2 436	2 538
	ohne	29	37	23	8	4	4 192	4 075
höchster Schulabschluss	kein Schulabschluss	27	32	21	7	13	229	152
	Hauptschulabschluss	24	37	27	8	4	1 028	733
	Realschulabschluss	30	36	24	6	4	1 394	1 114
	Hochschulreife	27	36	24	9	4	3 750	4 371
Haushaltsform	Einpersonenhaushalt	24	35	28	8	4	1 484	1 397
	Paar ohne Kind/-er	28	36	23	9	4	2 110	2 176
	Paar mit Kind/-ern	31	40	20	6	3	2 008	2 042
	alleinerziehend	28	35	27	7	2	218	206
Wohnform	zur Miete	25	36	26	9	5	5 042	4 837
	in Eigentum	35	39	19	5	2	1 709	1 883
Wohndauer in Frankfurt	unter 5 Jahre	19	34	28	13	5	1 233	1 391
	5 bis unter 15 Jahre	28	37	24	7	4	1 698	1 748
	15 Jahre und länger	30	37	23	7	4	3 878	3 644
Berufstätigkeit	berufstätig	27	37	23	8	4	4 676	4 770
	nicht berufstätig	28	34	26	7	5	1 856	1 754
Nettoäquivalenzeinkommen	unter 1 000 Euro	23	34	27	7	8	717	603
	1 000 bis unter 2 000 Euro	25	36	27	8	4	1 915	1 801
	2 000 bis unter 3 000 Euro	30	37	21	8	4	1 734	1 801
	3 000 bis unter 4 000 Euro	29	37	21	8	4	886	958
	4 000 bis unter 5 000 Euro	28	38	23	9	2	393	428
	5 000 Euro und mehr	33	39	18	8	2	387	418
Umfragebezirk	Innenstadt I	17	35	29	12	7	599	522
	Innenstadt II	27	35	26	9	3	638	577
	Innenstadt III	34	38	19	6	3	505	601
	Bornheim/Ostend	26	39	27	6	3	567	549
	Süd	29	33	24	9	5	955	559
	West	22	37	26	10	5	1 172	430
	Mitte-West	32	37	20	7	3	376	557
	Nord-West	29	36	24	7	4	322	476
	Mitte-Nord	31	36	24	7	3	457	552
	Nord-Ost	29	40	21	6	4	423	489
	Ost	33	37	23	4	3	437	453
Kalbach/Riedberg	32	41	21	4	2	184	531	
Nord	35	35	21	6	3	182	496	



Merkmal	Ausprägung	Haben Sie vor, in den nächsten 12 Monaten umzuziehen?						
		nein	ja,				Antworten	
			innerhalb Frankfurts	ins Rhein- Main Gebiet	in die übrige Bundes- republik	ins Aus- land	gewich- tet	unge- wichtet
in %								
<b>insgesamt</b>		<b>76</b>	<b>14</b>	<b>6</b>	<b>3</b>	<b>2</b>	<b>6 225</b>	<b>6 191</b>
Geschlecht	weiblich	75	15	6	3	1	3 026	3 163
	männlich	76	13	6	3	2	3 028	2 865
Alter	18 bis unter 35 Jahre	58	24	9	6	3	1 718	1 931
	35 bis unter 50 Jahre	70	17	8	3	2	1 759	1 671
	50 bis unter 65 Jahre	90	6	3	1	1	1 549	1 446
	65 bis unter 80 Jahre	95	3	1	1	0	902	865
Staatsangehörigkeit	deutsch	78	12	6	4	1	4 038	3 870
	ausländisch	71	19	5	2	2	2 032	2 173
Migrationshintergrund	mit	74	17	5	2	2	2 256	2 342
	ohne	77	12	6	4	1	3 815	3 699
höchster Schulabschluss	kein Schulabschluss	79	17	3	1	0	232	151
	Hauptschulabschluss	79	16	3	2	1	958	688
	Realschulabschluss	82	11	5	2	0	1 284	1 026
	Hochschulreife	72	15	7	4	2	3 413	3 983
Haushaltsform	Einpersonenhaushalt	77	14	4	3	2	1 383	1 301
	Paar ohne Kind/-er	80	10	6	3	1	1 916	1 978
	Paar mit Kind/-ern	75	14	7	2	1	1 823	1 853
	alleinerziehend	81	14	3	2	0	198	184
Wohnform	zur Miete	71	17	7	4	2	4 635	4 454
	in Eigentum	90	4	3	1	1	1 530	1 673
Wohndauer in Frankfurt	unter 5 Jahre	59	23	8	7	3	1 116	1 266
	5 bis unter 15 Jahre	69	19	8	3	2	1 559	1 598
	15 Jahre und länger	84	9	4	2	1	3 542	3 318
Berufstätigkeit	berufstätig	72	16	7	4	2	4 238	4 328
	nicht berufstätig	84	10	3	2	1	1 735	1 632
Nettoäquivalenzeinkommen	unter 1 000 Euro	73	20	3	3	1	658	555
	1 000 bis unter 2 000 Euro	78	14	4	3	1	1 761	1 655
	2 000 bis unter 3 000 Euro	76	12	6	4	2	1 578	1 646
	3 000 bis unter 4 000 Euro	73	13	9	4	2	820	882
	4 000 bis unter 5 000 Euro	73	12	10	4	1	352	381
	5 000 Euro und mehr	76	13	4	4	3	341	370
Umfragebezirk	Innenstadt I	70	15	8	5	2	540	470
	Innenstadt II	68	18	8	4	2	584	529
	Innenstadt III	75	14	4	3	3	452	538
	Bornheim/Ostend	71	17	7	4	1	517	500
	Süd	74	16	4	3	1	878	514
	West	77	14	6	2	2	1 064	387
	Mitte-West	74	16	5	2	3	345	508
	Nord-West	81	13	4	2	1	287	424
	Mitte-Nord	78	11	5	4	2	420	506
	Nord-Ost	82	10	4	2	1	391	451
	Ost	82	12	4	1	1	411	424
	Kalbach/Riedberg	83	8	7	2	1	166	479
	Nord	83	7	5	3	1	169	461

Wohnen

Merkmal	Ausprägung	Wie stark würden Sie ihr Wohnviertel vermissen, wenn Sie fortziehen müssten?					Antworten	
		sehr	eher	teilweise	kaum	überhaupt nicht	gewichtet	ungeachtet
		in %						
<b>insgesamt</b>		<b>36</b>	<b>25</b>	<b>22</b>	<b>11</b>	<b>6</b>	<b>6 819</b>	<b>6 780</b>
Geschlecht	weiblich	39	24	22	9	6	3 345	3 500
	männlich	33	26	22	13	7	3 265	3 086
Alter	18 bis unter 35 Jahre	28	26	23	14	9	1 889	2 118
	35 bis unter 50 Jahre	35	26	23	10	6	1 948	1 856
	50 bis unter 65 Jahre	40	24	22	9	5	1 694	1 582
	65 bis unter 80 Jahre	48	21	18	9	4	952	911
Staatsangehörigkeit	deutsch	38	24	21	11	6	4 443	4 255
	ausländisch	33	26	23	11	7	2 187	2 350
Migrationshintergrund	mit	33	26	23	11	7	2 438	2 531
	ohne	38	24	21	11	6	4 180	4 063
höchster Schulabschluss	kein Schulabschluss	34	21	19	14	11	238	155
	Hauptschulabschluss	41	21	22	9	7	1 022	732
	Realschulabschluss	39	25	21	9	6	1 393	1 111
	Hochschulreife	34	26	22	12	6	3 737	4 352
Haushaltsform	Einpersonenhaushalt	35	24	22	12	6	1 470	1 391
	Paar ohne Kind/-er	38	23	22	11	6	2 103	2 163
	Paar mit Kind/-ern	38	27	20	9	6	2 004	2 031
	alleinerziehend	38	27	23	8	4	218	205
Wohnform	zur Miete	35	24	23	12	6	5 028	4 821
	in Eigentum	41	27	19	8	5	1 711	1 877
Wohndauer in Frankfurt	unter 5 Jahre	22	27	26	15	10	1 237	1 395
	5 bis unter 15 Jahre	34	26	24	11	5	1 696	1 743
	15 Jahre und länger	41	23	20	10	6	3 876	3 632
Berufstätigkeit	berufstätig	34	26	22	11	7	4 655	4 757
	nicht berufstätig	42	22	21	10	6	1 861	1 746
Nettoäquivalenzeinkommen	unter 1 000 Euro	36	22	21	13	8	725	604
	1 000 bis unter 2 000 Euro	36	23	23	11	7	1 907	1 795
	2 000 bis unter 3 000 Euro	37	26	21	10	6	1 727	1 794
	3 000 bis unter 4 000 Euro	36	27	21	10	5	884	955
	4 000 bis unter 5 000 Euro	36	28	20	11	5	389	425
	5 000 Euro und mehr	37	29	18	10	7	383	413
Umfragebezirk	Innenstadt I	24	26	29	12	10	592	515
	Innenstadt II	40	25	20	10	4	636	576
	Innenstadt III	53	25	14	5	3	507	603
	Bornheim/Ostend	49	25	16	7	3	568	549
	Süd	38	25	23	10	4	949	555
	West	26	23	24	16	11	1 186	434
	Mitte-West	35	26	21	12	6	376	555
	Nord-West	34	26	23	11	6	321	474
	Mitte-Nord	31	27	25	12	5	457	551
	Nord-Ost	32	23	22	15	8	424	489
	Ost	39	23	22	9	7	441	455
	Kalbach/Riedberg	40	30	19	7	3	182	528
Nord	36	24	24	10	6	181	496	

Merkmal	Ausprägung	Welche der folgenden Möglichkeiten, mobil zu sein, besitzen Sie persönlich? (Mehrfachantworten möglich) Tabelle 1 von 2				
		Führerschein	Zeitkarte für ÖPNV	Carsharing-Mitgliedschaft	Antworten	
		in %			gewichtet	ungewichtet
<b>insgesamt</b>		<b>79</b>	<b>41</b>	<b>11</b>	<b>6 866</b>	<b>6 829</b>
Geschlecht	weiblich	74	45	9	3 372	3 523
	männlich	84	37	14	3 291	3 114
Alter	18 bis unter 35 Jahre	73	54	15	1 899	2 130
	35 bis unter 50 Jahre	81	39	15	1 959	1 869
	50 bis unter 65 Jahre	86	35	9	1 708	1 590
	65 bis unter 80 Jahre	75	33	3	967	926
Staatsangehörigkeit	deutsch	86	41	13	4 485	4 292
	ausländisch	65	41	8	2 198	2 364
Migrationshintergrund	mit	66	39	8	2 451	2 550
	ohne	87	43	13	4 216	4 094
höchster Schulabschluss	kein Schulabschluss	41	35	5	235	154
	Hauptschulabschluss	67	32	4	1 032	738
	Realschulabschluss	79	36	5	1 394	1 112
	Hochschulreife	86	46	16	3 771	4 392
Haushaltsform	Einpersonenhaushalt	72	48	11	1 491	1 405
	Paar ohne Kind/-er	83	37	13	2 125	2 187
	Paar mit Kind/-ern	86	34	12	2 014	2 042
	alleinerziehend	75	42	10	219	206
Wohnform	zur Miete	75	44	12	5 062	4 852
	in Eigentum	91	33	10	1 724	1 891
Wohndauer in Frankfurt	unter 5 Jahre	70	49	14	1 244	1 401
	5 bis unter 15 Jahre	78	43	16	1 707	1 754
	15 Jahre und länger	82	38	8	3 906	3 664
Berufstätigkeit	berufstätig	84	43	14	4 694	4 794
	nicht berufstätig	67	36	4	1 875	1 764
Nettoäquivalenzeinkommen	unter 1 000 Euro	53	39	4	727	608
	1 000 bis unter 2 000 Euro	75	43	8	1 916	1 803
	2 000 bis unter 3 000 Euro	86	43	13	1 743	1 806
	3 000 bis unter 4 000 Euro	89	44	15	891	964
	4 000 bis unter 5 000 Euro	92	35	24	395	430
	5 000 Euro und mehr	92	32	21	386	416
Umfragebezirk	Innenstadt I	74	46	17	601	523
	Innenstadt II	77	45	18	639	578
	Innenstadt III	81	43	19	515	611
	Bornheim/Ostend	79	47	17	567	549
	Süd	80	42	13	959	561
	West	77	36	2	1 192	437
	Mitte-West	74	47	11	380	559
	Nord-West	80	36	8	323	477
	Mitte-Nord	81	43	14	459	554
	Nord-Ost	82	40	9	424	490
	Ost	79	38	4	442	457
	Kalbach/Riedberg Nord	90	36	13	183	532
		86	32	3	183	501

Mobilität

Merkmal	Ausprägung	Welche der folgenden Möglichkeiten, mobil zu sein, besitzen Sie persönlich? (Mehrfachantworten möglich) Tabelle 2 von 2				
		App für Leihsystem-Fahrräder	App für Leihsystem-Elektro-Tretroller	keine von diesen	Antworten	
		in %			gewichtet	ungewichtet
<b>insgesamt</b>		<b>9</b>	<b>12</b>	<b>9</b>	<b>6 866</b>	<b>6 829</b>
Geschlecht	weiblich	6	7	11	3 372	3 523
	männlich	12	16	7	3 291	3 114
Alter	18 bis unter 35 Jahre	15	21	9	1 899	2 130
	35 bis unter 50 Jahre	10	13	10	1 959	1 869
	50 bis unter 65 Jahre	5	5	5	1 708	1 590
	65 bis unter 80 Jahre	1	0	12	967	926
Staatsangehörigkeit	deutsch	10	13	6	4 485	4 292
	ausländisch	7	9	16	2 198	2 364
Migrationshintergrund	mit	7	8	16	2 451	2 550
	ohne	10	13	5	4 216	4 094
höchster Schulabschluss	kein Schulabschluss	3	3	33	235	154
	Hauptschulabschluss	4	5	18	1 032	738
	Realschulabschluss	3	7	8	1 394	1 112
	Hochschulreife	13	16	5	3 771	4 392
Haushaltsform	Einpersonenhaushalt	8	10	10	1 491	1 405
	Paar ohne Kind/-er	10	13	8	2 125	2 187
	Paar mit Kind/-ern	7	10	7	2 014	2 042
	alleinerziehend	5	7	12	219	206
Wohnform	zur Miete	10	13	11	5 062	4 852
	in Eigentum	7	9	4	1 724	1 891
Wohndauer in Frankfurt	unter 5 Jahre	14	21	13	1 244	1 401
	5 bis unter 15 Jahre	13	14	9	1 707	1 754
	15 Jahre und länger	6	8	8	3 906	3 664
Berufstätigkeit	berufstätig	11	15	5	4 694	4 794
	nicht berufstätig	4	4	17	1 875	1 764
Nettoäquivalenzeinkommen	unter 1 000 Euro	5	4	26	727	608
	1 000 bis unter 2 000 Euro	6	7	10	1 916	1 803
	2 000 bis unter 3 000 Euro	9	11	5	1 743	1 806
	3 000 bis unter 4 000 Euro	13	18	3	891	964
	4 000 bis unter 5 000 Euro	17	23	4	395	430
	5 000 Euro und mehr	21	25	3	386	416
Umfragebezirk	Innenstadt I	15	19	12	601	523
	Innenstadt II	15	17	9	639	578
	Innenstadt III	15	19	8	515	611
	Bornheim/Ostend	14	17	9	567	549
	Süd	11	15	8	959	561
	West	3	4	11	1 192	437
	Mitte-West	6	7	10	380	559
	Nord-West	4	7	8	323	477
	Mitte-Nord	8	9	7	459	554
	Nord-Ost	5	8	8	424	490
	Ost	5	5	9	442	457
	Kalbach/Riedberg	6	12	4	183	532
	Nord	3	4	6	183	501

Merkmal	Ausprägung	Wie viele der folgenden Fahrzeuge stehen in Ihrem Haushalt fahrtüchtig zur Verfügung? – Pkw						
		keins	1	2	3	4 und mehr	Antworten	
		in %					gewichtet	unge-wichtet
<b>insgesamt</b>		<b>28</b>	<b>52</b>	<b>17</b>	<b>2</b>	<b>1</b>	<b>6 771</b>	<b>6 729</b>
Geschlecht	weiblich	29	53	15	1	1	3 325	3 475
	männlich	26	51	19	2	1	3 239	3 063
Alter	18 bis unter 35 Jahre	37	46	14	2	2	1 880	2 102
	35 bis unter 50 Jahre	27	53	18	1	1	1 938	1 848
	50 bis unter 65 Jahre	18	54	24	3	2	1 675	1 564
	65 bis unter 80 Jahre	27	58	13	1	1	946	906
Staatsangehörigkeit	deutsch	23	54	20	2	1	4 428	4 238
	ausländisch	37	48	12	1	2	2 158	2 321
Migrationshintergrund	mit	37	49	11	1	2	2 407	2 501
	ohne	22	53	21	2	1	4 163	4 044
höchster Schulabschluss	kein Schulabschluss	51	37	7	0	5	231	152
	Hauptschulabschluss	33	51	13	1	2	1 017	724
	Realschulabschluss	22	55	20	2	1	1 371	1 089
	Hochschulreife	26	52	19	2	1	3 737	4 349
Haushaltsform	Einpersonenhaushalt	51	45	2	0	1	1 449	1 364
	Paar ohne Kind/-er	20	57	21	2	1	2 106	2 167
	Paar mit Kind/-ern	13	55	28	3	1	1 997	2 025
	alleinerziehend	38	53	5	1	2	217	204
Wohnform	zur Miete	34	51	12	1	1	4 975	4 761
	in Eigentum	9	54	31	4	2	1 713	1 884
Wohndauer in Frankfurt	unter 5 Jahre	46	43	10	1	1	1 222	1 375
	5 bis unter 15 Jahre	31	54	13	1	1	1 680	1 727
	15 Jahre und länger	21	54	21	3	1	3 859	3 617
Berufstätigkeit	berufstätig	25	52	20	2	1	4 650	4 745
	nicht berufstätig	33	52	12	1	2	1 824	1 718
Nettoäquivalenzeinkommen	unter 1 000 Euro	48	43	6	1	2	715	594
	1 000 bis unter 2 000 Euro	32	53	14	1	1	1 882	1 766
	2 000 bis unter 3 000 Euro	23	55	21	2	1	1 720	1 787
	3 000 bis unter 4 000 Euro	20	55	21	3	1	887	960
	4 000 bis unter 5 000 Euro	16	53	27	2	1	393	427
	5 000 Euro und mehr	14	51	28	4	4	384	414
Umfragebezirk	Innenstadt I	45	47	8	0	0	594	517
	Innenstadt II	35	51	13	1	1	630	570
	Innenstadt III	39	47	12	1	1	505	600
	Bornheim/Ostend	35	53	10	1	1	556	539
	Süd	28	55	15	1	1	942	552
	West	24	50	21	3	2	1 191	436
	Mitte-West	31	53	14	1	1	371	546
	Nord-West	18	54	23	3	2	317	467
	Mitte-Nord	22	54	21	2	1	450	545
	Nord-Ost	18	56	22	2	2	418	482
	Ost	18	55	22	2	2	434	449
	Kalbach/Riedberg Nord	10	50	34	5	1	183	530
	12	44	36	5	2	181	496	

Mobilität

Merkmal	Ausprägung	Wie viele der folgenden Fahrzeuge stehen in Ihrem Haushalt fahrtüchtig zur Verfügung? – Motorrad/Motorroller/Mofa					Antworten	
		keins	1	2	3	4 und mehr	gewichtet	unge- wichtet
		in %						
<b>insgesamt</b>		<b>88</b>	<b>9</b>	<b>2</b>	<b>0</b>	<b>0</b>	<b>5 517</b>	<b>5 512</b>
Geschlecht	weiblich	90	8	1	0	0	2 703	2 842
	männlich	86	11	2	1	0	2 634	2 503
Alter	18 bis unter 35 Jahre	89	8	1	1	0	1 741	1 950
	35 bis unter 50 Jahre	90	9	0	0	0	1 643	1 571
	50 bis unter 65 Jahre	82	13	4	1	0	1 245	1 157
	65 bis unter 80 Jahre	90	9	1	0	0	625	586
Staatsangehörigkeit	deutsch	86	11	2	0	0	3 546	3 388
	ausländisch	92	7	1	0	1	1 814	1 977
Migrationshintergrund	mit	92	6	1	0	1	1 973	2 078
	ohne	86	11	2	0	0	3 375	3 276
höchster Schulabschluss	kein Schulabschluss	92	7	0	0	1	190	127
	Hauptschulabschluss	88	10	1	1	1	785	553
	Realschulabschluss	84	13	2	0	1	1 023	825
	Hochschulreife	89	9	2	0	0	3 169	3 652
Haushaltsform	Einpersonenhaushalt	94	5	1	0	0	1 220	1 156
	Paar ohne Kind/-er	86	11	2	0	0	1 631	1 688
	Paar mit Kind/-ern	84	13	2	0	0	1 610	1 643
	alleinerziehend	91	5	1	1	1	173	164
Wohnform	zur Miete	90	8	1	0	0	4 200	4 058
	in Eigentum	82	13	4	1	0	1 254	1 387
Wohndauer in Frankfurt	unter 5 Jahre	94	5	1	0	0	1 118	1 261
	5 bis unter 15 Jahre	90	9	1	0	0	1 434	1 471
	15 Jahre und länger	85	12	2	0	0	2 954	2 771
Berufstätigkeit	berufstätig	87	10	2	0	0	3 880	3 988
	nicht berufstätig	90	8	1	0	1	1 384	1 290
Nettoäquivalenzeinkommen	unter 1 000 Euro	92	7	0	0	1	599	509
	1 000 bis unter 2 000 Euro	90	9	1	0	0	1 500	1 427
	2 000 bis unter 3 000 Euro	88	10	2	0	0	1 385	1 441
	3 000 bis unter 4 000 Euro	84	12	3	1	0	744	804
	4 000 bis unter 5 000 Euro	90	9	1	0	0	332	360
	5 000 Euro und mehr	82	11	5	1	1	298	321
Umfragebezirk	Innenstadt I	91	8	1	0	0	523	457
	Innenstadt II	93	6	1	0	1	522	479
	Innenstadt III	90	9	1	1	0	418	497
	Bornheim/Ostend	90	9	1	1	0	473	465
	Süd	89	9	2	0	1	786	465
	West	86	10	3	0	0	937	353
	Mitte-West	88	10	2	0	0	297	443
	Nord-West	88	9	2	1	1	244	365
	Mitte-Nord	89	10	1	0	0	349	430
	Nord-Ost	84	12	3	1	0	348	403
	Ost	81	15	3	1	0	339	353
	Kalbach/Riedberg	85	11	2	1	0	147	429
	Nord	85	11	2	1	0	133	373

Merkmal	Ausprägung	Wie viele der folgenden Fahrzeuge stehen in Ihrem Haushalt fahrtüchtig zur Verfügung? – Fahrrad						
		keins	1	2	3	4 und mehr	Antworten	
		in %					gewichtet	unge-wichtet
<b>insgesamt</b>		<b>19</b>	<b>29</b>	<b>27</b>	<b>13</b>	<b>13</b>	<b>6 548</b>	<b>6 533</b>
Geschlecht	weiblich	20	28	26	12	13	3 209	3 360
	männlich	18	29	27	13	13	3 139	2 985
Alter	18 bis unter 35 Jahre	19	32	28	11	11	1 868	2 102
	35 bis unter 50 Jahre	16	23	25	16	20	1 902	1 823
	50 bis unter 65 Jahre	15	26	29	15	15	1 609	1 510
	65 bis unter 80 Jahre	29	37	26	6	3	854	805
Staatsangehörigkeit	deutsch	15	28	29	13	14	4 286	4 096
	ausländisch	27	29	22	11	11	2 084	2 270
Migrationshintergrund	mit	26	29	23	11	11	2 310	2 428
	ohne	14	28	29	13	15	4 047	3 925
höchster Schulabschluss	kein Schulabschluss	44	28	14	4	10	214	142
	Hauptschulabschluss	29	33	21	8	9	939	661
	Realschulabschluss	20	33	27	12	8	1 296	1 031
	Hochschulreife	13	26	29	15	16	3 686	4 289
Haushaltsform	Einpersonenhaushalt	33	52	11	3	2	1 404	1 323
	Paar ohne Kind/-er	17	26	44	8	6	1 994	2 051
	Paar mit Kind/-ern	9	14	24	24	29	1 956	2 000
	alleinerziehend	18	26	31	16	10	212	200
Wohnform	zur Miete	22	30	27	11	10	4 845	4 671
	in Eigentum	10	23	27	16	24	1 621	1 782
Wohndauer in Frankfurt	unter 5 Jahre	26	30	27	9	8	1 215	1 377
	5 bis unter 15 Jahre	19	27	28	12	14	1 647	1 699
	15 Jahre und länger	17	29	26	14	15	3 674	3 447
Berufstätigkeit	berufstätig	15	27	28	15	16	4 561	4 678
	nicht berufstätig	28	33	24	8	7	1 706	1 597
Netto-äquivalenzeinkommen	unter 1 000 Euro	33	33	19	5	10	679	572
	1 000 bis unter 2 000 Euro	20	31	24	14	11	1 806	1 705
	2 000 bis unter 3 000 Euro	15	29	30	13	14	1 670	1 731
	3 000 bis unter 4 000 Euro	13	26	34	14	14	866	942
	4 000 bis unter 5 000 Euro	12	19	33	16	19	383	416
	5 000 Euro und mehr	12	24	28	14	22	375	404
Umfragebezirk	Innenstadt I	23	32	29	9	8	581	508
	Innenstadt II	20	28	27	12	13	615	559
	Innenstadt III	15	31	24	14	16	493	587
	Bornheim/Ostend	22	29	26	14	10	546	531
	Süd	17	33	25	12	13	924	542
	West	22	26	27	11	14	1 125	414
	Mitte-West	17	32	26	12	13	359	534
	Nord-West	16	24	32	14	14	300	446
	Mitte-Nord	17	28	28	13	14	432	527
	Nord-Ost	18	26	23	17	16	403	466
	Ost	19	27	32	10	12	428	442
	Kalbach/Riedberg Nord	13	24	24	18	21	176	513
		15	24	28	12	22	167	464

Mobilität

Merkmal	Ausprägung	Wie viele der folgenden Fahrzeuge stehen in Ihrem Haushalt fahrtüchtig zur Verfügung? – E-Bike					Antworten	
		keins	1	2	3	4 und mehr	gewichtet	unge- wichtet
		in %						
<b>insgesamt</b>		<b>89</b>	<b>8</b>	<b>3</b>	<b>0</b>	<b>0</b>	<b>5 468</b>	<b>5 511</b>
Geschlecht	weiblich	89	7	3	0	0	2 691	2 833
	männlich	88	8	3	0	0	2 606	2 516
Alter	18 bis unter 35 Jahre	94	4	1	0	1	1 713	1 927
	35 bis unter 50 Jahre	90	9	1	0	0	1 617	1 555
	50 bis unter 65 Jahre	83	12	5	0	0	1 218	1 145
	65 bis unter 80 Jahre	81	11	7	1	0	659	636
Staatsangehörigkeit	deutsch	86	10	4	0	0	3 524	3 397
	ausländisch	93	5	1	0	1	1 788	1 967
Migrationshintergrund	mit	93	5	1	0	1	1 945	2 067
	ohne	86	10	4	0	0	3 350	3 284
höchster Schulabschluss	kein Schulabschluss	93	3	1	1	2	191	126
	Hauptschulabschluss	88	7	4	0	1	761	554
	Realschulabschluss	85	9	5	0	1	1 021	831
	Hochschulreife	89	8	2	0	0	3 145	3 646
Haushaltsform	Einpersonenhaushalt	94	5	1	1	0	1 209	1 150
	Paar ohne Kind/-er	85	9	6	0	0	1 637	1 718
	Paar mit Kind/-ern	87	10	2	0	1	1 582	1 629
	alleinerziehend	91	8	1	0	1	175	166
Wohnform	zur Miete	92	5	1	0	1	4 120	3 999
	in Eigentum	76	16	7	0	0	1 288	1 448
Wohndauer in Frankfurt	unter 5 Jahre	95	3	1	0	0	1 096	1 247
	5 bis unter 15 Jahre	90	7	1	0	1	1 423	1 467
	15 Jahre und länger	85	10	4	0	0	2 938	2 788
Berufstätigkeit	berufstätig	89	8	2	0	0	3 822	3 953
	nicht berufstätig	87	8	5	0	1	1 401	1 328
Nettoäquivalenzeinkommen	unter 1 000 Euro	94	3	1	0	1	587	497
	1 000 bis unter 2 000 Euro	91	7	2	0	0	1 483	1 425
	2 000 bis unter 3 000 Euro	86	10	4	0	0	1 386	1 456
	3 000 bis unter 4 000 Euro	88	9	4	0	0	730	798
	4 000 bis unter 5 000 Euro	86	11	3	0	0	335	358
	5 000 Euro und mehr	82	14	3	0	0	301	329
Umfragebezirk	Innenstadt I	94	5	0	1	0	516	452
	Innenstadt II	92	6	1	0	1	525	481
	Innenstadt III	89	8	2	0	0	405	484
	Bornheim/Ostend	92	7	1	0	0	467	460
	Süd	89	8	2	0	1	759	454
	West	91	6	3	0	1	921	348
	Mitte-West	89	8	3	0	0	290	435
	Nord-West	82	11	6	1	1	253	377
	Mitte-Nord	89	8	3	0	0	352	434
	Nord-Ost	82	11	6	0	0	351	405
	Ost	81	12	6	0	1	338	352
	Kalbach/Riedberg	83	13	4	0	0	148	432
	Nord	80	12	8	1	0	142	397



Merkmal	Ausprägung	Wie häufig nutzen Sie derzeit die folgenden Verkehrsmittel? – ÖPNV (Busse/Bahnen)						
		täglich	mehr- mals pro Woche	mehr- mals pro Monat	seltener	nie	Antworten	
							gewich- tet	unge- wichtet
		in %						
<b>insgesamt</b>		<b>17</b>	<b>18</b>	<b>17</b>	<b>34</b>	<b>12</b>	<b>6 687</b>	<b>6 665</b>
Geschlecht	weiblich	19	19	18	32	11	3 296	3 461
	männlich	15	18	17	37	13	3 190	3 018
Alter	18 bis unter 35 Jahre	22	22	18	28	10	1 892	2 122
	35 bis unter 50 Jahre	17	17	16	37	13	1 918	1 832
	50 bis unter 65 Jahre	16	15	16	39	14	1 639	1 535
	65 bis unter 80 Jahre	10	21	21	36	12	905	868
Staatsangehörigkeit	deutsch	13	18	18	37	13	4 368	4 187
	ausländisch	25	20	16	29	10	2 134	2 310
Migrationshintergrund	mit	25	19	16	31	9	2 372	2 478
	ohne	13	18	18	37	14	4 118	4 007
höchster Schulabschluss	kein Schulabschluss	38	21	12	20	9	222	146
	Hauptschulabschluss	20	17	17	34	11	979	700
	Realschulabschluss	19	16	15	35	15	1 345	1 076
	Hochschulreife	14	19	19	36	12	3 715	4 321
Haushaltsform	Einpersonenhaushalt	22	23	18	28	8	1 457	1 371
	Paar ohne Kind/-er	12	17	20	39	12	2 056	2 128
	Paar mit Kind/-ern	13	15	15	40	17	1 964	1 996
	alleinerziehend	20	20	21	30	9	207	197
Wohnform	zur Miete	21	20	17	32	10	4 945	4 756
	in Eigentum	7	14	18	43	19	1 658	1 827
Wohndauer in Frankfurt	unter 5 Jahre	22	24	20	26	8	1 237	1 393
	5 bis unter 15 Jahre	19	19	19	33	10	1 683	1 734
	15 Jahre und länger	15	16	16	38	15	3 756	3 529
Berufstätigkeit	berufstätig	17	17	17	36	13	4 589	4 705
	nicht berufstätig	16	23	20	30	11	1 801	1 693
Nettoäquivalenzeinkommen	unter 1 000 Euro	32	21	13	24	10	705	591
	1 000 bis unter 2 000 Euro	21	19	16	33	11	1 856	1 753
	2 000 bis unter 3 000 Euro	14	18	18	38	12	1 686	1 761
	3 000 bis unter 4 000 Euro	10	19	22	36	13	879	948
	4 000 bis unter 5 000 Euro	5	16	18	46	15	390	424
	5 000 Euro und mehr	8	15	21	40	16	380	411
Umfragebezirk	Innenstadt I	26	19	18	28	9	591	515
	Innenstadt II	15	21	21	32	12	628	570
	Innenstadt III	13	20	22	34	10	507	601
	Bornheim/Ostend	19	24	20	30	8	550	535
	Süd	15	21	18	35	10	938	552
	West	20	14	14	36	17	1 154	424
	Mitte-West	20	21	19	31	9	373	552
	Nord-West	15	20	16	39	11	310	460
	Mitte-Nord	16	19	16	36	13	444	538
	Nord-Ost	18	16	16	37	13	411	477
	Ost	16	17	13	37	17	426	440
	Kalbach/Riedberg Nord	8	13	16	42	21	178	519
		10	11	16	43	19	175	482

Mobilität

Merkmal	Ausprägung	Wie häufig nutzen Sie derzeit die folgenden Verkehrsmittel? – Pkw					Antworten	
		täglich	mehr- mals pro Woche	mehr- mals pro Monat	seltener	nie	gewich- tet	unge- wichtet
		in %						
<b>insgesamt</b>		<b>21</b>	<b>26</b>	<b>17</b>	<b>16</b>	<b>21</b>	<b>6 673</b>	<b>6 651</b>
Geschlecht	weiblich	16	27	18	16	23	3 249	3 411
	männlich	26	24	16	15	19	3 222	3 053
Alter	18 bis unter 35 Jahre	17	21	16	17	28	1 875	2 102
	35 bis unter 50 Jahre	23	25	18	16	18	1 919	1 834
	50 bis unter 65 Jahre	27	29	15	14	14	1 648	1 540
	65 bis unter 80 Jahre	14	32	18	15	21	908	874
Staatsangehörigkeit	deutsch	20	28	19	16	17	4 375	4 189
	ausländisch	22	20	13	16	29	2 117	2 296
Migrationshintergrund	mit	22	21	12	16	29	2 356	2 463
	ohne	20	29	20	15	16	4 121	4 008
höchster Schulabschluss	kein Schulabschluss	22	11	7	16	44	225	148
	Hauptschulabschluss	22	24	12	17	26	976	694
	Realschulabschluss	28	25	14	14	19	1 339	1 066
	Hochschulreife	18	27	20	16	18	3 725	4 333
Haushaltsform	Einpersonenhaushalt	14	19	13	15	39	1 413	1 335
	Paar ohne Kind/-er	20	30	20	15	14	2 088	2 150
	Paar mit Kind/-ern	29	29	18	14	9	1 976	2 011
	alleinerziehend	23	26	6	17	28	208	197
Wohnform	zur Miete	19	22	17	17	26	4 898	4 709
	in Eigentum	26	37	18	13	7	1 695	1 862
Wohndauer in Frankfurt	unter 5 Jahre	12	20	17	16	35	1 220	1 376
	5 bis unter 15 Jahre	20	22	18	18	22	1 656	1 713
	15 Jahre und länger	24	29	16	15	16	3 786	3 552
Berufstätigkeit	berufstätig	25	25	17	15	18	4 625	4 720
	nicht berufstätig	11	29	16	17	28	1 773	1 676
Nettoäquivalenzeinkommen	unter 1 000 Euro	17	15	8	17	42	693	581
	1 000 bis unter 2 000 Euro	21	24	14	16	25	1 854	1 743
	2 000 bis unter 3 000 Euro	23	27	18	15	17	1 705	1 772
	3 000 bis unter 4 000 Euro	20	28	23	16	13	879	952
	4 000 bis unter 5 000 Euro	20	30	24	15	11	393	428
	5 000 Euro und mehr	24	35	22	12	7	385	416
Umfragebezirk	Innenstadt I	13	19	18	18	31	586	512
	Innenstadt II	14	22	21	20	23	619	562
	Innenstadt III	13	18	24	21	24	493	589
	Bornheim/Ostend	12	19	26	19	25	555	538
	Süd	18	28	15	17	21	942	552
	West	31	24	12	13	20	1 160	425
	Mitte-West	19	28	14	14	25	365	540
	Nord-West	23	30	18	14	16	313	463
	Mitte-Nord	22	28	17	15	16	442	538
	Nord-Ost	26	29	16	13	16	413	478
	Ost	26	31	12	13	18	427	442
	Kalbach/Riedberg	34	36	16	8	7	182	527
	Nord	32	41	10	7	10	176	485

Merkmal	Ausprägung	Wie häufig nutzen Sie derzeit die folgenden Verkehrsmittel? – Motorrad/ Motorroller/Mofa						
		täglich	mehr- mals pro Woche	mehr- mals pro Monat	seltener	nie	Antworten	
							gewich- tet	unge- wichtet
		in %						
<b>insgesamt</b>		<b>1</b>	<b>2</b>	<b>3</b>	<b>5</b>	<b>90</b>	<b>5 990</b>	<b>5 969</b>
Geschlecht	weiblich	1	1	1	4	93	2 924	3 071
	männlich	1	2	4	5	87	2 887	2 733
Alter	18 bis unter 35 Jahre	1	2	2	4	91	1 816	2 023
	35 bis unter 50 Jahre	1	2	2	4	91	1 786	1 702
	50 bis unter 65 Jahre	1	2	4	6	87	1 413	1 315
	65 bis unter 80 Jahre	1	1	4	3	91	702	675
Staatsangehörigkeit	deutsch	1	2	3	5	89	3 910	3 726
	ausländisch	1	1	2	4	93	1 923	2 097
Migrationshintergrund	mit	1	1	1	4	93	2 120	2 231
	ohne	1	2	3	5	89	3 704	3 584
höchster Schulabschluss	kein Schulabschluss	3	3	2	2	90	200	132
	Hauptschulabschluss	1	1	2	6	90	837	593
	Realschulabschluss	1	3	3	5	87	1 152	914
	Hochschulreife	1	2	2	4	91	3 435	3 962
Haushaltsform	Einpersonenhaushalt	1	1	2	3	94	1 264	1 198
	Paar ohne Kind/-er	1	2	4	5	88	1 821	1 880
	Paar mit Kind/-ern	1	2	3	6	88	1 791	1 816
	alleinerziehend	0	3	3	2	93	191	181
Wohnform	zur Miete	1	1	2	4	91	4 481	4 319
	in Eigentum	1	2	4	6	87	1 441	1 579
Wohndauer in Frankfurt	unter 5 Jahre	1	1	1	4	94	1 175	1 314
	5 bis unter 15 Jahre	1	2	2	3	92	1 539	1 585
	15 Jahre und länger	1	2	3	6	88	3 267	3 062
Berufstätigkeit	berufstätig	1	2	3	5	90	4 227	4 311
	nicht berufstätig	2	1	2	4	91	1 510	1 422
Nettoäquivalenzeinkommen	unter 1 000 Euro	2	2	1	3	92	650	543
	1 000 bis unter 2 000 Euro	1	1	2	5	91	1 640	1 545
	2 000 bis unter 3 000 Euro	0	2	2	5	90	1 518	1 585
	3 000 bis unter 4 000 Euro	1	2	5	4	87	799	860
	4 000 bis unter 5 000 Euro	0	1	2	5	91	366	396
	5 000 Euro und mehr	1	3	3	6	86	338	367
Umfragebezirk	Innenstadt I	1	1	2	6	92	551	481
	Innenstadt II	0	1	2	4	93	572	524
	Innenstadt III	0	1	2	5	91	453	539
	Bornheim/Ostend	1	1	2	4	92	505	493
	Süd	2	1	3	4	90	865	512
	West	1	2	3	5	89	1 023	380
	Mitte-West	1	1	4	5	90	315	469
	Nord-West	1	1	4	4	90	269	401
	Mitte-Nord	1	3	2	3	91	378	466
	Nord-Ost	2	2	4	4	88	367	426
	Ost	2	3	3	7	85	382	396
	Kalbach/Riedberg Nord	0	2	3	5	89	159	463

Mobilität

Merkmal	Ausprägung	Wie häufig nutzen Sie derzeit die folgenden Verkehrsmittel? – Fahrrad/ Pedelec					Antworten	
		täglich	meh- mals pro Woche	meh- mals pro Monat	seltener	nie	gewich- tet	unge- wichtet
		in %						
<b>insgesamt</b>		<b>15</b>	<b>20</b>	<b>16</b>	<b>19</b>	<b>30</b>	<b>6 505</b>	<b>6 513</b>
Geschlecht	weiblich	15	19	15	18	33	3 171	3 347
	männlich	16	21	17	20	26	3 146	2 990
Alter	18 bis unter 35 Jahre	14	19	17	20	29	1 862	2 097
	35 bis unter 50 Jahre	17	21	16	20	26	1 904	1 818
	50 bis unter 65 Jahre	17	21	16	18	27	1 596	1 499
	65 bis unter 80 Jahre	12	17	15	15	41	847	820
Staatsangehörigkeit	deutsch	17	22	17	19	25	4 276	4 108
	ausländisch	12	16	14	19	39	2 066	2 250
Migrationshintergrund	mit	13	16	14	19	38	2 291	2 411
	ohne	17	22	17	19	25	4 031	3 933
höchster Schulabschluss	kein Schulabschluss	6	13	9	14	58	212	143
	Hauptschulabschluss	12	12	15	18	43	928	660
	Realschulabschluss	12	16	16	24	33	1 287	1 029
	Hochschulreife	18	24	17	18	23	3 682	4 285
Haushaltsform	Einpersonenhaushalt	15	18	13	15	38	1 383	1 307
	Paar ohne Kind/-er	14	21	18	20	27	2 024	2 090
	Paar mit Kind/-ern	18	22	17	20	24	1 931	1 975
	alleinerziehend	18	14	14	20	34	205	195
Wohnform	zur Miete	15	19	15	19	32	4 800	4 632
	in Eigentum	16	23	20	20	22	1 626	1 804
Wohndauer in Frankfurt	unter 5 Jahre	15	20	18	15	31	1 220	1 375
	5 bis unter 15 Jahre	17	21	16	18	28	1 637	1 692
	15 Jahre und länger	15	19	15	21	30	3 639	3 438
Berufstätigkeit	berufstätig	17	22	17	19	25	4 551	4 661
	nicht berufstätig	12	16	13	19	40	1 690	1 606
Nettoäquivalenzeinkommen	unter 1 000 Euro	9	13	10	21	46	674	567
	1 000 bis unter 2 000 Euro	15	17	16	18	34	1 781	1 689
	2 000 bis unter 3 000 Euro	17	22	17	20	24	1 669	1 742
	3 000 bis unter 4 000 Euro	15	25	19	20	20	871	941
	4 000 bis unter 5 000 Euro	19	25	22	17	17	390	423
	5 000 Euro und mehr	19	22	20	17	21	380	409
Umfragebezirk	Innenstadt I	17	17	17	18	30	579	506
	Innenstadt II	21	24	14	15	27	612	558
	Innenstadt III	27	26	12	12	23	494	588
	Bornheim/Ostend	19	21	11	17	31	545	530
	Süd	16	21	16	17	31	917	538
	West	8	15	18	26	32	1 102	406
	Mitte-West	16	21	17	19	27	357	530
	Nord-West	13	20	16	22	29	306	452
	Mitte-Nord	17	23	18	15	27	425	520
	Nord-Ost	13	19	15	21	32	407	471
	Ost	12	16	18	19	35	414	430
	Kalbach/Riedberg	7	18	20	27	27	177	514
Nord	9	20	18	21	31	171	470	

Merkmal	Ausprägung	Wie häufig nutzen Sie derzeit die folgenden Verkehrsmittel? – Elektro-Tretroller						
		täglich	mehr- mals pro Woche	mehr- mals pro Monat	seltener	nie	Antworten	
							gewich- tet	unge- wichtet
		in %						
<b>insgesamt</b>		<b>1</b>	<b>1</b>	<b>3</b>	<b>10</b>	<b>86</b>	<b>5 974</b>	<b>5 968</b>
Geschlecht	weiblich	0	1	2	7	90	2 926	3 083
	männlich	1	2	4	13	81	2 862	2 714
Alter	18 bis unter 35 Jahre	1	1	5	16	77	1 814	2 031
	35 bis unter 50 Jahre	1	1	2	11	84	1 792	1 712
	50 bis unter 65 Jahre	0	1	1	5	92	1 398	1 298
	65 bis unter 80 Jahre	1	0	1	1	97	697	668
Staatsangehörigkeit	deutsch	0	1	3	10	86	3 888	3 711
	ausländisch	1	1	3	9	86	1 926	2 109
Migrationshintergrund	mit	1	1	2	9	87	2 107	2 226
	ohne	0	1	3	11	85	3 695	3 583
höchster Schulabschluss	kein Schulabschluss	2	3	1	3	91	204	136
	Hauptschulabschluss	1	1	1	6	91	840	590
	Realschulabschluss	0	1	1	7	90	1 135	907
	Hochschulreife	0	1	4	13	83	3 427	3 966
Haushaltsform	Einpersonenhaushalt	0	2	2	8	88	1 281	1 209
	Paar ohne Kind/-er	1	1	2	11	85	1 806	1 872
	Paar mit Kind/-ern	1	1	2	10	87	1 769	1 805
	alleinerziehend	0	2	3	8	88	191	181
Wohnform	zur Miete	1	1	3	11	84	4 475	4 323
	in Eigentum	0	1	2	8	89	1 429	1 573
Wohndauer in Frankfurt	unter 5 Jahre	0	1	4	17	77	1 177	1 324
	5 bis unter 15 Jahre	1	1	3	12	83	1 531	1 583
	15 Jahre und länger	1	1	2	7	90	3 257	3 053
Berufstätigkeit	berufstätig	1	1	3	12	83	4 219	4 315
	nicht berufstätig	1	1	1	4	93	1 498	1 415
Nettoäquivalenzeinkommen	unter 1 000 Euro	1	1	1	4	92	647	540
	1 000 bis unter 2 000 Euro	1	1	3	7	89	1 631	1 541
	2 000 bis unter 3 000 Euro	0	1	2	9	88	1 502	1 576
	3 000 bis unter 4 000 Euro	1	1	3	15	81	799	864
	4 000 bis unter 5 000 Euro	0	0	4	18	78	366	397
	5 000 Euro und mehr	0	3	5	17	75	338	369
Umfragebezirk	Innenstadt I	1	2	4	14	78	548	480
	Innenstadt II	0	1	3	14	82	576	527
	Innenstadt III	0	1	4	16	79	454	541
	Bornheim/Ostend	1	1	5	14	79	508	494
	Süd	1	1	3	13	83	852	504
	West	0	2	1	5	92	1 027	381
	Mitte-West	1	0	3	6	90	319	477
	Nord-West	0	0	2	7	91	268	401
	Mitte-Nord	1	1	2	9	87	375	463
	Nord-Ost	0	0	2	7	90	364	424
	Ost	1	1	1	5	93	370	385
	Kalbach/Riedberg Nord	1	1	1	11	86	162	473
		0	0	0	4	95	150	418

Mobilität

Merkmal	Ausprägung	Welche/-s Verkehrsmittel nutzen Sie überwiegend für den Weg zu Arbeit/ Ausbildung/Studium? (Mehrfachantworten möglich)						
		gehe zu Fuß	Pkw/Mo- torrad/ Mofa	Fahrrad/ E-Bike	ÖPNV	trifft nicht zu	Antworten	
							gewich- tet	unge- wichtet
		in %						
<b>insgesamt</b>		<b>16</b>	<b>33</b>	<b>22</b>	<b>35</b>	<b>18</b>	<b>6 691</b>	<b>6 676</b>
Geschlecht	weiblich	17	28	22	39	20	3 271	3 435
	männlich	14	39	23	32	16	3 229	3 060
Alter	18 bis unter 35 Jahre	19	30	26	51	6	1 893	2 124
	35 bis unter 50 Jahre	19	38	27	37	9	1 953	1 864
	50 bis unter 65 Jahre	13	45	22	29	13	1 688	1 577
	65 bis unter 80 Jahre	7	11	7	11	70	852	821
Staatsangehörigkeit	deutsch	15	35	26	32	19	4 370	4 191
	ausländisch	18	30	16	43	15	2 157	2 328
Migrationshintergrund	mit	17	31	16	41	16	2 403	2 506
	ohne	15	35	26	32	19	4 105	3 997
höchster Schulabschluss	kein Schulabschluss	11	20	6	31	37	229	149
	Hauptschulabschluss	15	27	13	30	32	970	693
	Realschulabschluss	14	38	14	30	23	1 344	1 071
	Hochschulreife	17	35	29	39	11	3 741	4 353
Haushaltsform	Einpersonenhaushalt	17	24	21	40	22	1 435	1 358
	Paar ohne Kind/-er	14	34	21	30	24	2 049	2 116
	Paar mit Kind/-ern	15	44	25	31	11	2 002	2 035
	alleinerziehend	16	39	25	36	11	210	201
Wohnform	zur Miete	17	31	23	40	16	4 961	4 762
	in Eigentum	12	41	21	22	24	1 653	1 836
Wohndauer in Frankfurt	unter 5 Jahre	22	26	27	51	8	1 237	1 395
	5 bis unter 15 Jahre	17	33	26	42	10	1 688	1 741
	15 Jahre und länger	13	36	19	27	25	3 756	3 530
Berufstätigkeit	berufstätig	17	42	28	39	5	4 682	4 782
	nicht berufstätig	12	12	9	25	53	1 733	1 636
Nettoäquivalenzeinkommen	unter 1 000 Euro	15	22	11	43	24	707	588
	1 000 bis unter 2 000 Euro	16	29	19	37	21	1 844	1 744
	2 000 bis unter 3 000 Euro	14	37	26	34	16	1 711	1 776
	3 000 bis unter 4 000 Euro	18	41	27	36	13	881	955
	4 000 bis unter 5 000 Euro	15	43	32	27	10	389	425
	5 000 Euro und mehr	21	42	30	25	10	385	415
Umfragebezirk	Innenstadt I	22	24	25	44	15	598	520
	Innenstadt II	25	23	30	34	14	624	566
	Innenstadt III	22	23	39	35	13	500	596
	Bornheim/Ostend	18	25	31	42	18	555	538
	Süd	17	34	23	36	17	945	553
	West	12	43	11	33	18	1 137	419
	Mitte-West	12	31	21	42	18	359	534
	Nord-West	14	36	20	31	25	316	467
	Mitte-Nord	11	35	25	33	19	451	546
	Nord-Ost	11	38	20	32	23	419	484
	Ost	9	36	15	32	26	430	446
	Kalbach/Riedberg	9	55	13	29	14	182	527
Nord	9	51	12	25	22	175	480	

Merkmal	Ausprägung	Welche/-s Verkehrsmittel nutzen Sie überwiegend für Einkäufe/Erledigungen? (Mehrfachantworten möglich)						
		gehe zu Fuß	Pkw/Motorrad/Mofa	Fahrrad/E-Bike	ÖPNV	trifft nicht zu	Antworten	
							gewichtet	ungeachtet
		in %						
<b>insgesamt</b>		<b>61</b>	<b>46</b>	<b>21</b>	<b>16</b>	<b>1</b>	<b>6 839</b>	<b>6 802</b>
Geschlecht	weiblich	63	44	22	18	1	3 359	3 514
	männlich	59	49	21	14	1	3 283	3 103
Alter	18 bis unter 35 Jahre	69	40	20	15	0	1 896	2 126
	35 bis unter 50 Jahre	62	49	21	14	1	1 958	1 867
	50 bis unter 65 Jahre	54	53	25	14	1	1 699	1 586
	65 bis unter 80 Jahre	54	44	19	23	2	960	918
Staatsangehörigkeit	deutsch	60	49	25	14	1	4 475	4 281
	ausländisch	61	41	15	20	1	2 186	2 355
Migrationshintergrund	mit	60	41	15	20	1	2 437	2 539
	ohne	61	50	26	14	1	4 208	4 085
höchster Schulabschluss	kein Schulabschluss	53	31	6	32	1	235	153
	Hauptschulabschluss	59	43	15	19	2	1 023	728
	Realschulabschluss	52	55	17	16	2	1 390	1 109
	Hochschulreife	65	46	26	14	0	3 768	4 391
Haushaltsform	Einpersonenhaushalt	68	28	22	23	1	1 494	1 404
	Paar ohne Kind/-er	60	51	22	14	1	2 117	2 178
	Paar mit Kind/-ern	55	60	22	11	1	2 010	2 041
	alleinerziehend	61	39	21	16	3	214	203
Wohnform	zur Miete	64	41	20	18	1	5 044	4 833
	in Eigentum	52	62	27	11	1	1 713	1 885
Wohndauer in Frankfurt	unter 5 Jahre	73	31	20	19	1	1 244	1 399
	5 bis unter 15 Jahre	64	42	21	15	1	1 698	1 750
	15 Jahre und länger	55	53	22	15	1	3 887	3 643
Berufstätigkeit	berufstätig	61	49	23	12	1	4 679	4 780
	nicht berufstätig	59	40	18	24	2	1 867	1 755
Nettoäquivalenzeinkommen	unter 1 000 Euro	56	36	11	26	3	724	605
	1 000 bis unter 2 000 Euro	60	45	19	17	1	1 908	1 795
	2 000 bis unter 3 000 Euro	60	51	26	14	1	1 742	1 806
	3 000 bis unter 4 000 Euro	68	48	25	12	1	890	963
	4 000 bis unter 5 000 Euro	65	51	25	10	0	395	429
	5 000 Euro und mehr	56	50	26	8	0	386	417
Umfragebezirk	Innenstadt I	70	32	20	16	2	601	523
	Innenstadt II	74	31	25	15	1	636	575
	Innenstadt III	81	25	28	11	1	512	608
	Bornheim/Ostend	76	27	23	18	1	563	546
	Süd	64	45	20	19	1	960	561
	West	49	58	17	15	1	1 186	434
	Mitte-West	58	47	25	18	1	376	556
	Nord-West	59	56	20	14	1	319	471
	Mitte-Nord	53	53	25	17	1	458	553
	Nord-Ost	48	57	19	16	1	426	493
	Ost	41	62	22	16	2	437	451
	Kalbach/Riedberg Nord	59	67	14	10	1	184	534
		41	72	23	10	1	181	497

Mobilität

Merkmal	Ausprägung	Welche/-s Verkehrsmittel nutzen Sie überwiegend für Wege zu Freizeitaktivitäten/Sport? (Mehrfachantworten möglich)						
		gehe zu Fuß	Pkw/Motorrad/Mofa	Fahrrad/E-Bike	ÖPNV	trifft nicht zu	Antworten	
							gewichtet	ungeachtet
		in %						
<b>insgesamt</b>		<b>44</b>	<b>29</b>	<b>36</b>	<b>24</b>	<b>9</b>	<b>6 761</b>	<b>6 733</b>
Geschlecht	weiblich	46	26	34	27	10	3 314	3 470
	männlich	42	32	39	21	8	3 255	3 081
Alter	18 bis unter 35 Jahre	49	25	39	33	5	1 894	2 125
	35 bis unter 50 Jahre	47	32	40	22	6	1 958	1 863
	50 bis unter 65 Jahre	41	32	37	19	10	1 679	1 573
	65 bis unter 80 Jahre	35	25	24	17	20	919	880
Staatsangehörigkeit	deutsch	42	32	40	24	9	4 428	4 239
	ausländisch	48	22	30	25	10	2 166	2 335
Migrationshintergrund	mit	49	22	30	24	10	2 413	2 514
	ohne	41	33	40	24	9	4 165	4 048
höchster Schulabschluss	kein Schulabschluss	40	10	12	22	26	231	149
	Hauptschulabschluss	41	23	27	19	17	990	707
	Realschulabschluss	42	33	28	23	11	1 374	1 093
	Hochschulreife	46	30	44	26	5	3 760	4 375
Haushaltsform	Einpersonenhaushalt	43	19	35	33	11	1 467	1 384
	Paar ohne Kind/-er	44	32	35	21	10	2 078	2 143
	Paar mit Kind/-ern	46	36	40	16	6	2 009	2 037
	alleinerziehend	43	29	35	25	10	212	202
Wohnform	zur Miete	45	25	35	27	10	4 991	4 786
	in Eigentum	42	40	38	16	7	1 693	1 868
Wohndauer in Frankfurt	unter 5 Jahre	51	21	38	31	7	1 240	1 395
	5 bis unter 15 Jahre	47	25	40	27	6	1 690	1 742
	15 Jahre und länger	41	33	34	21	12	3 820	3 586
Berufstätigkeit	berufstätig	45	32	41	24	6	4 669	4 766
	nicht berufstätig	42	22	24	24	17	1 808	1 706
Nettoäquivalenzeinkommen	unter 1 000 Euro	46	16	20	28	16	709	592
	1 000 bis unter 2 000 Euro	43	25	34	25	11	1 882	1 771
	2 000 bis unter 3 000 Euro	44	32	40	25	8	1 734	1 798
	3 000 bis unter 4 000 Euro	44	36	45	23	6	888	961
	4 000 bis unter 5 000 Euro	41	35	45	20	4	392	426
	5 000 Euro und mehr	47	39	44	14	3	384	415
Umfragebezirk	Innenstadt I	46	25	35	28	10	593	517
	Innenstadt II	45	21	40	29	7	630	571
	Innenstadt III	49	22	47	24	6	504	600
	Bornheim/Ostend	52	20	40	25	9	563	546
	Süd	46	29	39	28	7	953	558
	West	42	31	29	21	12	1 166	429
	Mitte-West	45	26	38	31	8	367	544
	Nord-West	44	31	36	21	10	314	465
	Mitte-Nord	39	30	39	22	9	457	552
	Nord-Ost	35	35	31	21	12	424	489
	Ost	41	36	30	20	12	428	443
	Kalbach/Riedberg	45	48	28	18	7	182	528
	Nord	39	45	37	16	8	179	491



Merkmal	Ausprägung	Welche/-s Verkehrsmittel nutzen Sie überwiegend für den Weg in die Innenstadt? (Mehrfachantworten möglich)						
		gehe zu Fuß	Pkw/Motorrad/Mofa	Fahrrad/E-Bike	ÖPNV	trifft nicht zu	Antworten	
							gewichtet	ungeachtet
		in %						
<b>insgesamt</b>		<b>24</b>	<b>24</b>	<b>26</b>	<b>61</b>	<b>3</b>	<b>6 830</b>	<b>6 789</b>
Geschlecht	weiblich	24	20	25	66	2	3 349	3 504
	männlich	24	27	28	57	3	3 286	3 103
Alter	18 bis unter 35 Jahre	29	18	30	68	2	1 896	2 128
	35 bis unter 50 Jahre	26	25	28	58	2	1 960	1 866
	50 bis unter 65 Jahre	19	28	27	59	3	1 698	1 583
	65 bis unter 80 Jahre	19	23	16	59	5	953	911
Staatsangehörigkeit	deutsch	23	24	30	61	3	4 470	4 275
	ausländisch	26	22	19	62	2	2 185	2 352
Migrationshintergrund	mit	26	22	19	63	3	2 439	2 536
	ohne	23	24	31	61	2	4 204	4 080
höchster Schulabschluss	kein Schulabschluss	18	21	9	59	8	236	153
	Hauptschulabschluss	19	24	15	61	5	1 020	726
	Realschulabschluss	17	29	17	64	2	1 391	1 106
	Hochschulreife	28	22	34	61	2	3 771	4 392
Haushaltsform	Einpersonenhaushalt	28	13	26	67	2	1 488	1 399
	Paar ohne Kind/-er	25	25	26	60	2	2 112	2 171
	Paar mit Kind/-ern	20	33	27	57	2	2 014	2 044
	alleinerziehend	14	19	26	68	3	214	203
Wohnform	zur Miete	26	20	26	64	3	5 037	4 823
	in Eigentum	18	35	27	55	2	1 712	1 886
Wohndauer in Frankfurt	unter 5 Jahre	35	14	31	64	2	1 241	1 396
	5 bis unter 15 Jahre	29	20	29	61	2	1 701	1 751
	15 Jahre und länger	18	28	23	60	3	3 878	3 632
Berufstätigkeit	berufstätig	26	25	30	60	2	4 684	4 784
	nicht berufstätig	20	20	17	64	4	1 859	1 743
Nettoäquivalenzeinkommen	unter 1 000 Euro	16	18	14	68	5	724	604
	1 000 bis unter 2 000 Euro	20	23	21	64	3	1 911	1 794
	2 000 bis unter 3 000 Euro	22	23	29	64	2	1 738	1 801
	3 000 bis unter 4 000 Euro	31	27	37	60	2	889	962
	4 000 bis unter 5 000 Euro	36	25	37	47	1	395	430
	5 000 Euro und mehr	41	29	38	38	0	387	418
Umfragebezirk	Innenstadt I	39	16	30	54	2	599	521
	Innenstadt II	44	13	40	50	1	634	574
	Innenstadt III	60	6	44	40	1	513	609
	Bornheim/Ostend	47	7	35	60	2	560	543
	Süd	33	22	32	62	2	960	561
	West	6	33	13	66	4	1 188	435
	Mitte-West	8	17	21	78	3	375	555
	Nord-West	5	32	16	70	4	320	473
	Mitte-Nord	10	29	29	65	2	457	553
	Nord-Ost	7	31	22	67	3	426	492
	Ost	7	33	18	66	5	435	449
	Kalbach/Riedberg Nord	2	51	10	66	2	184	532
		2	49	8	64	3	179	492

Mobilität

Merkmal	Ausprägung	Wie lange brauchen Sie normalerweise für den Hinweg zu Ihrer Arbeitsstätte?						
		unter 10 Minuten	10 bis unter 30 Minuten	30 bis unter 60 Minuten	60 Minuten und mehr	wechselnde Arbeitsstätte	Antworten	
							gewichtet	ungeachtet
		in %						
<b>insgesamt</b>		<b>12</b>	<b>52</b>	<b>25</b>	<b>5</b>	<b>5</b>	<b>5 453</b>	<b>5 494</b>
Geschlecht	weiblich	12	52	27	5	4	2 580	2 755
	männlich	12	53	24	5	6	2 731	2 604
Alter	18 bis unter 35 Jahre	10	53	26	5	5	1 708	1 919
	35 bis unter 50 Jahre	12	53	26	5	4	1 821	1 751
	50 bis unter 65 Jahre	13	53	25	4	4	1 498	1 412
	65 bis unter 80 Jahre	22	40	20	3	14	229	223
Staatsangehörigkeit	deutsch	13	54	25	4	4	3 525	3 402
	ausländisch	11	49	26	6	7	1 809	1 975
Migrationshintergrund	mit	12	50	25	6	7	1 971	2 084
	ohne	13	55	25	4	4	3 345	3 281
höchster Schulabschluss	kein Schulabschluss	12	38	19	14	16	137	94
	Hauptschulabschluss	13	50	26	5	7	664	454
	Realschulabschluss	13	53	25	3	5	1 041	801
	Hochschulreife	12	54	26	4	4	3 318	3 844
Haushaltsform	Einpersonenhaushalt	11	51	26	5	6	1 110	1 066
	Paar ohne Kind/-er	12	53	26	4	5	1 574	1 629
	Paar mit Kind/-ern	12	55	23	5	5	1 788	1 831
	alleinerziehend	12	56	23	4	5	188	180
Wohnform	zur Miete	12	52	25	5	6	4 149	4 039
	in Eigentum	14	52	26	4	4	1 248	1 400
Wohndauer in Frankfurt	unter 5 Jahre	12	51	26	5	6	1 112	1 252
	5 bis unter 15 Jahre	9	54	26	6	5	1 524	1 582
	15 Jahre und länger	14	52	25	4	5	2 807	2 651
Berufstätigkeit	berufstätig	12	54	25	4	4	4 629	4 726
	nicht berufstätig	12	43	23	6	17	634	588
Nettoäquivalenzeinkommen	unter 1 000 Euro	9	46	28	6	11	489	413
	1 000 bis unter 2 000 Euro	13	50	26	6	5	1 433	1 368
	2 000 bis unter 3 000 Euro	11	56	26	4	4	1 467	1 519
	3 000 bis unter 4 000 Euro	11	55	26	3	4	787	856
	4 000 bis unter 5 000 Euro	11	60	23	3	3	357	391
	5 000 Euro und mehr	18	53	22	3	5	358	382
Umfragebezirk	Innenstadt I	13	58	19	4	5	509	447
	Innenstadt II	19	56	18	3	4	527	482
	Innenstadt III	15	56	19	4	6	444	532
	Bornheim/Ostend	11	52	28	4	5	461	454
	Süd	12	55	24	4	4	777	459
	West	10	50	27	7	6	907	335
	Mitte-West	12	51	27	4	6	292	442
	Nord-West	15	44	32	4	4	241	364
	Mitte-Nord	10	56	23	6	6	365	439
	Nord-Ost	8	53	28	3	7	322	375
	Ost	9	41	38	5	7	319	336
Kalbach/Riedberg	11	49	33	3	5	157	458	
Nord	15	43	36	4	2	134	371	

Merkmal	Ausprägung	Wie zufrieden sind Sie persönlich mit den folgenden Aspekten des Verkehrs in Frankfurt? – Liniennetz des ÖPNV						
		sehr zu- frieden	eher zu- frieden	teils/teils in %	eher unzufrie- den	sehr unzufrie- den	Antworten	
							gewich- tet	unge- wichtet
<b>insgesamt</b>		<b>26</b>	<b>49</b>	<b>17</b>	<b>6</b>	<b>2</b>	<b>6 407</b>	<b>6 418</b>
Geschlecht	weiblich	27	49	17	6	1	3 187	3 349
	männlich	25	50	18	6	2	3 069	2 923
Alter	18 bis unter 35 Jahre	25	50	16	6	2	1 828	2 067
	35 bis unter 50 Jahre	25	51	17	6	2	1 881	1 795
	50 bis unter 65 Jahre	24	48	20	7	2	1 569	1 477
	65 bis unter 80 Jahre	32	49	16	2	1	862	825
Staatsangehörigkeit	deutsch	23	51	18	6	2	4 221	4 064
	ausländisch	31	47	16	5	1	2 051	2 226
Migrationshintergrund	mit	32	47	16	4	1	2 286	2 400
	ohne	22	51	18	7	2	3 970	3 876
höchster Schulabschluss	kein Schulabschluss	40	34	22	3	0	206	137
	Hauptschulabschluss	32	44	21	3	1	948	676
	Realschulabschluss	26	49	17	6	3	1 268	1 015
	Hochschulreife	23	52	16	6	2	3 616	4 222
Haushaltsform	Einpersonenhaushalt	26	49	20	4	1	1 414	1 334
	Paar ohne Kind/-er	25	51	16	7	2	1 971	2 047
	Paar mit Kind/-ern	26	50	17	6	2	1 889	1 934
	alleinerziehend	25	49	18	5	3	205	194
Wohnform	zur Miete	27	50	17	5	1	4 770	4 601
	in Eigentum	22	48	18	9	3	1 568	1 742
Wohndauer in Frankfurt	unter 5 Jahre	29	50	15	5	1	1 186	1 342
	5 bis unter 15 Jahre	25	51	17	5	1	1 621	1 680
	15 Jahre und länger	25	49	18	6	2	3 590	3 386
Berufstätigkeit	berufstätig	23	51	18	7	2	4 442	4 571
	nicht berufstätig	33	46	16	3	1	1 719	1 624
Nettoäquivalenzeinkommen	unter 1 000 Euro	31	42	20	5	1	661	564
	1 000 bis unter 2 000 Euro	29	49	16	4	1	1 807	1 712
	2 000 bis unter 3 000 Euro	23	52	18	6	2	1 670	1 737
	3 000 bis unter 4 000 Euro	24	53	14	7	3	846	922
	4 000 bis unter 5 000 Euro	21	51	19	8	1	369	398
	5 000 Euro und mehr	22	56	15	5	1	353	380
Umfragebezirk	Innenstadt I	25	53	16	5	1	573	500
	Innenstadt II	29	55	12	4	1	589	534
	Innenstadt III	28	52	14	4	2	488	580
	Bornheim/Ostend	29	51	15	4	1	545	529
	Süd	26	49	19	4	2	896	526
	West	24	42	22	9	3	1 080	397
	Mitte-West	31	50	14	4	1	361	534
	Nord-West	24	50	19	6	1	307	457
	Mitte-Nord	26	52	17	3	2	433	526
	Nord-Ost	25	53	14	7	0	398	459
	Ost	26	44	20	7	3	398	415
	Kalbach/Riedberg Nord	14	51	21	11	2	172	499
		17	46	21	12	3	167	462

Mobilität

Merkmal	Ausprägung	Wie zufrieden sind Sie persönlich mit den folgenden Aspekten des Verkehrs in Frankfurt? – Taktzeiten des ÖPNV						
		sehr zu- frieden	eher zu- frieden	teils/teils	eher unzufrie- den	sehr unzufrie- den	Antworten	
		in %					gewich- tet	unge- wichtet
<b>insgesamt</b>		<b>23</b>	<b>49</b>	<b>19</b>	<b>7</b>	<b>2</b>	<b>6 274</b>	<b>6 310</b>
Geschlecht	weiblich	23	47	20	7	2	3 117	3 289
	männlich	22	51	19	7	2	3 010	2 882
Alter	18 bis unter 35 Jahre	23	48	19	7	2	1 811	2 040
	35 bis unter 50 Jahre	22	49	19	7	2	1 832	1 767
	50 bis unter 65 Jahre	19	49	21	8	2	1 535	1 455
	65 bis unter 80 Jahre	27	50	17	5	1	839	807
Staatsangehörigkeit	deutsch	21	51	19	8	2	4 163	4 018
	ausländisch	25	46	21	6	2	1 977	2 168
Migrationshintergrund	mit	26	47	21	5	1	2 190	2 324
	ohne	20	50	19	8	2	3 935	3 849
höchster Schulabschluss	kein Schulabschluss	24	46	24	6	1	186	126
	Hauptschulabschluss	27	43	23	6	1	921	656
	Realschulabschluss	23	47	20	7	3	1 239	997
	Hochschulreife	21	51	18	7	2	3 578	4 180
Haushaltsform	Einpersonenhaushalt	23	50	20	6	1	1 386	1 309
	Paar ohne Kind/-er	23	50	18	7	2	1 940	2 022
	Paar mit Kind/-ern	24	49	18	6	3	1 844	1 902
	alleinerziehend	20	51	22	4	3	197	190
Wohnform	zur Miete	23	49	19	6	2	4 669	4 519
	in Eigentum	20	48	20	9	3	1 540	1 721
Wohndauer in Frankfurt	unter 5 Jahre	27	48	18	6	1	1 158	1 316
	5 bis unter 15 Jahre	23	51	18	7	1	1 581	1 656
	15 Jahre und länger	21	48	21	8	3	3 526	3 330
Berufstätigkeit	berufstätig	21	49	20	8	2	4 369	4 514
	nicht berufstätig	27	48	18	6	2	1 670	1 583
Nettoäquivalenzeinkommen	unter 1 000 Euro	27	40	25	7	2	626	538
	1 000 bis unter 2 000 Euro	25	48	19	7	2	1 770	1 684
	2 000 bis unter 3 000 Euro	20	53	19	6	2	1 643	1 711
	3 000 bis unter 4 000 Euro	23	51	14	10	2	842	919
	4 000 bis unter 5 000 Euro	21	53	19	7	1	364	393
	5 000 Euro und mehr	24	53	18	5	0	349	378
Umfragebezirk	Innenstadt I	24	47	21	7	2	562	491
	Innenstadt II	25	56	12	5	1	579	523
	Innenstadt III	24	52	16	7	1	480	571
	Bornheim/Ostend	25	52	17	5	1	537	520
	Süd	23	49	20	6	2	869	511
	West	17	44	26	10	3	1 050	388
	Mitte-West	27	51	14	6	2	353	523
	Nord-West	21	51	20	6	1	298	445
	Mitte-Nord	29	47	17	5	1	428	522
	Nord-Ost	21	51	18	8	2	392	452
	Ost	24	45	22	7	2	390	408
	Kalbach/Riedberg	16	50	21	10	3	171	496
	Nord	14	43	25	15	4	166	460

Merkmal	Ausprägung	Wie zufrieden sind Sie persönlich mit den folgenden Aspekten des Verkehrs in Frankfurt? – Preis-Leistungsverhältnis des ÖPNV						
		sehr zu- frieden	eher zu- frieden	teils/teils	eher unzufrie- den	sehr unzufrie- den	Antworten	
		in %					gewich- tet	unge- wichtet
<b>insgesamt</b>		<b>6</b>	<b>21</b>	<b>28</b>	<b>29</b>	<b>16</b>	<b>6 312</b>	<b>6 316</b>
Geschlecht	weiblich	6	20	28	30	16	3 139	3 286
	männlich	7	21	28	28	16	3 023	2 885
Alter	18 bis unter 35 Jahre	6	17	24	31	22	1 767	1 999
	35 bis unter 50 Jahre	6	21	30	27	15	1 869	1 780
	50 bis unter 65 Jahre	4	20	29	31	16	1 571	1 478
	65 bis unter 80 Jahre	11	27	29	26	7	847	813
Staatsangehörigkeit	deutsch	5	21	28	30	16	4 160	4 001
	ausländisch	8	21	28	27	17	2 019	2 189
Migrationshintergrund	mit	8	21	29	27	14	2 244	2 359
	ohne	5	20	27	30	17	3 918	3 817
höchster Schulabschluss	kein Schulabschluss	12	21	34	20	13	189	126
	Hauptschulabschluss	10	22	28	27	14	938	667
	Realschulabschluss	6	21	29	27	16	1 273	1 016
	Hochschulreife	5	20	27	31	17	3 551	4 146
Haushaltsform	Einpersonenhaushalt	6	24	28	26	16	1 374	1 293
	Paar ohne Kind/-er	6	20	30	30	14	1 943	2 019
	Paar mit Kind/-ern	7	20	27	29	16	1 884	1 925
	alleinerziehend	4	20	36	22	17	205	195
Wohnform	zur Miete	7	21	28	28	17	4 672	4 495
	in Eigentum	5	20	28	32	15	1 573	1 748
Wohndauer in Frankfurt	unter 5 Jahre	9	22	27	26	15	1 135	1 290
	5 bis unter 15 Jahre	6	22	29	27	15	1 589	1 646
	15 Jahre und länger	5	20	28	30	17	3 577	3 370
Berufstätigkeit	berufstätig	5	20	28	30	17	4 384	4 504
	nicht berufstätig	9	23	27	27	13	1 691	1 595
Nettoäquivalenzeinkommen	unter 1 000 Euro	10	18	25	27	19	641	541
	1 000 bis unter 2 000 Euro	6	20	28	28	18	1 767	1 678
	2 000 bis unter 3 000 Euro	5	21	28	30	17	1 645	1 708
	3 000 bis unter 4 000 Euro	6	21	27	30	15	834	910
	4 000 bis unter 5 000 Euro	7	23	33	26	11	369	400
	5 000 Euro und mehr	8	32	21	26	13	353	380
Umfragebezirk	Innenstadt I	8	23	27	27	15	570	496
	Innenstadt II	6	26	28	26	14	582	525
	Innenstadt III	6	22	28	28	16	468	559
	Bornheim/Ostend	6	22	27	27	17	530	514
	Süd	8	18	27	30	17	870	510
	West	6	18	29	31	16	1 078	398
	Mitte-West	7	20	29	28	16	349	518
	Nord-West	6	16	30	33	16	304	451
	Mitte-Nord	5	21	29	25	20	430	520
	Nord-Ost	5	20	31	27	17	393	454
	Ost	8	22	21	31	19	402	417
	Kalbach/Riedberg	3	23	30	29	15	170	494
	Nord	5	22	26	33	14	166	460

Mobilität

Merkmal	Ausprägung	Wie zufrieden sind Sie persönlich mit den folgenden Aspekten des Verkehrs in Frankfurt? – Zustand der Straßen						
		sehr zu- frieden	eher zu- frieden	teils/teils	eher unzufrie- den	sehr unzufrie- den	Antworten	
		in %					gewich- tet	unge- wichtet
<b>insgesamt</b>		<b>7</b>	<b>31</b>	<b>37</b>	<b>19</b>	<b>6</b>	<b>6 573</b>	<b>6 552</b>
Geschlecht	weiblich	7	31	39	18	5	3 231	3 385
	männlich	7	31	34	20	7	3 177	3 013
Alter	18 bis unter 35 Jahre	9	37	32	15	5	1 822	2 046
	35 bis unter 50 Jahre	8	34	35	18	5	1 914	1 830
	50 bis unter 65 Jahre	4	25	39	23	8	1 664	1 550
	65 bis unter 80 Jahre	3	23	44	22	8	903	872
Staatsangehörigkeit	deutsch	3	28	40	22	7	4 331	4 152
	ausländisch	14	38	30	12	5	2 099	2 269
Migrationshintergrund	mit	14	38	31	13	5	2 336	2 440
	ohne	3	27	40	22	7	4 077	3 967
höchster Schulabschluss	kein Schulabschluss	15	32	40	11	2	207	139
	Hauptschulabschluss	10	26	38	19	7	978	698
	Realschulabschluss	6	26	39	22	8	1 357	1 081
	Hochschulreife	5	34	36	19	6	3 650	4 254
Haushaltsform	Einpersonenhaushalt	6	30	39	19	5	1 404	1 319
	Paar ohne Kind/-er	6	29	36	21	8	2 047	2 112
	Paar mit Kind/-ern	8	32	35	19	6	1 972	2 007
	alleinerziehend	10	33	39	15	2	212	202
Wohnform	zur Miete	8	32	36	17	6	4 833	4 638
	in Eigentum	3	27	37	24	8	1 671	1 840
Wohndauer in Frankfurt	unter 5 Jahre	12	44	27	13	4	1 154	1 307
	5 bis unter 15 Jahre	9	35	35	16	5	1 653	1 707
	15 Jahre und länger	4	26	40	22	8	3 756	3 529
Berufstätigkeit	berufstätig	7	32	36	19	6	4 554	4 654
	nicht berufstätig	8	29	39	18	7	1 762	1 669
Nettoäquivalenzeinkommen	unter 1 000 Euro	14	33	33	14	5	684	575
	1 000 bis unter 2 000 Euro	8	30	37	18	7	1 835	1 729
	2 000 bis unter 3 000 Euro	5	29	38	21	7	1 695	1 760
	3 000 bis unter 4 000 Euro	6	29	38	20	6	868	934
	4 000 bis unter 5 000 Euro	4	39	34	17	6	381	416
	5 000 Euro und mehr	4	34	36	21	5	380	411
Umfragebezirk	Innenstadt I	11	38	31	14	5	558	485
	Innenstadt II	10	37	35	14	5	611	553
	Innenstadt III	7	37	34	17	5	492	583
	Bornheim/Ostend	5	30	39	20	7	539	520
	Süd	5	29	38	21	7	929	542
	West	8	29	39	19	4	1 128	413
	Mitte-West	9	37	38	13	3	357	528
	Nord-West	6	33	38	20	3	317	469
	Mitte-Nord	5	25	38	23	10	449	543
	Nord-Ost	7	31	38	17	7	412	475
	Ost	5	17	33	29	17	425	439
Kalbach/Riedberg	6	39	36	16	3	180	518	
Nord	5	28	38	22	8	177	484	

Merkmal	Ausprägung	Wie zufrieden sind Sie persönlich mit den folgenden Aspekten des Verkehrs in Frankfurt? – Verkehrsführung/-fluss/-aufkommen						
		sehr zu- frieden	eher zu- frieden	teils/teils	eher unzufrie- den	sehr unzufrie- den	Antworten	
		in %					gewich- tet	unge- wichtet
<b>insgesamt</b>		<b>4</b>	<b>18</b>	<b>36</b>	<b>31</b>	<b>10</b>	<b>6 345</b>	<b>6 297</b>
Geschlecht	weiblich	4	19	38	30	9	3 094	3 225
	männlich	4	18	35	31	11	3 099	2 927
Alter	18 bis unter 35 Jahre	5	21	33	30	11	1 763	1 959
	35 bis unter 50 Jahre	6	19	35	30	10	1 859	1 771
	50 bis unter 65 Jahre	3	15	37	34	12	1 613	1 509
	65 bis unter 80 Jahre	3	17	45	28	7	849	813
Staatsangehörigkeit	deutsch	1	13	36	36	12	4 256	4 074
	ausländisch	10	29	37	18	6	1 958	2 101
Migrationshintergrund	mit	9	31	37	17	6	2 171	2 253
	ohne	1	12	36	38	13	4 021	3 904
höchster Schulabschluss	kein Schulabschluss	12	26	40	19	2	186	127
	Hauptschulabschluss	7	22	43	23	6	925	652
	Realschulabschluss	4	17	39	30	10	1 312	1 035
	Hochschulreife	3	17	34	34	12	3 569	4 133
Haushaltsform	Einpersonenhaushalt	4	17	37	33	10	1 351	1 262
	Paar ohne Kind/-er	3	16	37	32	12	1 964	2 020
	Paar mit Kind/-ern	5	20	35	29	10	1 920	1 945
	alleinerziehend	5	19	45	24	8	208	196
Wohnform	zur Miete	5	20	36	29	10	4 643	4 426
	in Eigentum	2	15	37	34	12	1 636	1 799
Wohndauer in Frankfurt	unter 5 Jahre	8	24	35	24	10	1 109	1 240
	5 bis unter 15 Jahre	5	21	34	30	10	1 596	1 643
	15 Jahre und länger	3	16	38	33	11	3 631	3 406
Berufstätigkeit	berufstätig	4	18	35	33	12	4 443	4 526
	nicht berufstätig	5	20	42	26	7	1 666	1 558
Nettoäquivalenzeinkommen	unter 1 000 Euro	10	24	42	18	6	639	530
	1 000 bis unter 2 000 Euro	5	20	37	29	9	1 760	1 647
	2 000 bis unter 3 000 Euro	2	15	37	35	11	1 649	1 702
	3 000 bis unter 4 000 Euro	2	16	32	38	12	848	918
	4 000 bis unter 5 000 Euro	3	16	35	33	13	375	411
	5 000 Euro und mehr	2	17	35	33	12	375	404
Umfragebezirk	Innenstadt I	7	21	36	24	12	551	478
	Innenstadt II	6	22	36	25	11	582	522
	Innenstadt III	2	17	34	34	12	475	562
	Bornheim/Ostend	2	16	32	34	16	512	492
	Süd	3	17	33	37	10	903	528
	West	6	18	40	30	5	1 106	404
	Mitte-West	6	22	41	25	6	342	504
	Nord-West	3	20	45	25	7	298	438
	Mitte-Nord	2	17	41	29	11	432	518
	Nord-Ost	5	20	35	29	11	394	455
	Ost	4	12	27	37	19	403	418
	Kalbach/Riedberg Nord	3	21	40	29	7	177	510
		1	15	42	31	11	171	468

Mobilität

Merkmal	Ausprägung	Wie zufrieden sind Sie persönlich mit den folgenden Aspekten des Verkehrs in Frankfurt? – Parkplatzangebot in der Innenstadt						
		sehr zu- frieden	eher zu- frieden	teils/teils	eher unzufrie- den	sehr unzufrie- den	Antworten	
		in %					gewich- tet	unge- wichtet
<b>insgesamt</b>		<b>3</b>	<b>10</b>	<b>19</b>	<b>32</b>	<b>36</b>	<b>5 646</b>	<b>5 605</b>
Geschlecht	weiblich	3	9	19	33	37	2 718	2 846
	männlich	3	11	20	31	34	2 776	2 621
Alter	18 bis unter 35 Jahre	3	9	16	31	41	1 533	1 697
	35 bis unter 50 Jahre	3	11	22	31	33	1 653	1 586
	50 bis unter 65 Jahre	3	11	18	33	35	1 462	1 373
	65 bis unter 80 Jahre	3	10	24	33	31	747	720
Staatsangehörigkeit	deutsch	3	10	18	34	36	3 768	3 616
	ausländisch	4	10	23	29	34	1 748	1 873
Migrationshintergrund	mit	4	10	22	30	34	1 956	2 019
	ohne	3	10	18	33	36	3 551	3 461
höchster Schulabschluss	kein Schulabschluss	6	11	23	24	35	180	118
	Hauptschulabschluss	4	8	24	28	36	816	574
	Realschulabschluss	2	8	18	32	40	1 203	954
	Hochschulreife	3	11	18	34	34	3 127	3 644
Haushaltsform	Einpersonenhaushalt	2	9	19	34	36	1 085	1 028
	Paar ohne Kind/-er	3	12	18	33	34	1 767	1 805
	Paar mit Kind/-ern	3	11	22	30	34	1 810	1 842
	alleinerziehend	5	9	15	34	37	191	176
Wohnform	zur Miete	3	9	19	31	37	4 066	3 867
	in Eigentum	3	12	21	33	31	1 517	1 670
Wohndauer in Frankfurt	unter 5 Jahre	4	10	18	33	34	914	1 021
	5 bis unter 15 Jahre	3	11	22	33	31	1 396	1 437
	15 Jahre und länger	3	10	19	31	38	3 329	3 140
Berufstätigkeit	berufstätig	3	11	18	33	36	3 961	4 021
	nicht berufstätig	3	10	22	30	34	1 459	1 382
Nettoäquivalenzeinkommen	unter 1 000 Euro	5	8	20	26	40	569	461
	1 000 bis unter 2 000 Euro	2	8	18	32	40	1 564	1 465
	2 000 bis unter 3 000 Euro	2	9	19	33	37	1 443	1 499
	3 000 bis unter 4 000 Euro	4	12	18	36	30	757	811
	4 000 bis unter 5 000 Euro	4	15	24	33	24	334	366
	5 000 Euro und mehr	4	20	21	33	22	335	370
Umfragebezirk	Innenstadt I	4	13	21	31	31	483	413
	Innenstadt II	5	14	23	29	30	496	443
	Innenstadt III	4	11	18	33	34	399	473
	Bornheim/Ostend	4	10	18	30	38	438	424
	Süd	3	12	19	34	33	798	461
	West	3	6	17	33	40	1 020	371
	Mitte-West	4	12	17	30	37	292	427
	Nord-West	3	8	21	31	37	276	406
	Mitte-Nord	2	9	20	31	38	387	461
	Nord-Ost	2	9	24	31	33	355	406
	Ost	2	9	18	30	40	368	383
	Kalbach/Riedberg	2	11	22	33	32	169	487
	Nord	1	10	17	36	36	165	450



Merkmal	Ausprägung	Wie zufrieden sind Sie persönlich mit den folgenden Aspekten des Verkehrs in Frankfurt? – Angebot an Radwegen						
		sehr zu- frieden	eher zu- frieden	teils/teils in %	eher unzufrie- den	sehr unzufrie- den	Antworten	
							gewich- tet	unge- wichtet
<b>insgesamt</b>		<b>9</b>	<b>27</b>	<b>32</b>	<b>21</b>	<b>11</b>	<b>5 882</b>	<b>5 839</b>
Geschlecht	weiblich	8	25	33	23	11	2 827	2 946
	männlich	9	28	31	20	11	2 922	2 768
Alter	18 bis unter 35 Jahre	10	27	28	21	15	1 649	1 837
	35 bis unter 50 Jahre	11	26	30	22	12	1 767	1 677
	50 bis unter 65 Jahre	7	26	35	22	10	1 501	1 421
	65 bis unter 80 Jahre	6	28	37	21	7	742	697
Staatsangehörigkeit	deutsch	6	23	32	25	13	3 943	3 775
	ausländisch	14	34	31	13	7	1 825	1 957
Migrationshintergrund	mit	14	34	31	14	6	2 024	2 110
	ohne	6	23	32	25	14	3 730	3 611
höchster Schulabschluss	kein Schulabschluss	17	27	37	14	5	181	121
	Hauptschulabschluss	9	31	38	15	7	808	574
	Realschulabschluss	11	31	34	15	9	1 177	928
	Hochschulreife	7	24	29	26	14	3 394	3 905
Haushaltsform	Einpersonenhaushalt	7	28	33	21	11	1 195	1 112
	Paar ohne Kind/-er	8	24	33	23	11	1 827	1 868
	Paar mit Kind/-ern	10	28	30	21	11	1 832	1 867
	alleinerziehend	7	28	39	18	8	195	187
Wohnform	zur Miete	10	28	31	20	11	4 311	4 121
	in Eigentum	8	24	32	23	12	1 509	1 653
Wohndauer in Frankfurt	unter 5 Jahre	12	28	28	20	13	1 043	1 170
	5 bis unter 15 Jahre	8	28	30	22	12	1 493	1 536
	15 Jahre und länger	8	26	34	21	10	3 338	3 125
Berufstätigkeit	berufstätig	8	26	30	23	13	4 179	4 262
	nicht berufstätig	10	29	36	18	7	1 498	1 389
Nettoäquivalenzeinkommen	unter 1 000 Euro	13	29	37	14	6	566	478
	1 000 bis unter 2 000 Euro	10	31	32	18	9	1 652	1 543
	2 000 bis unter 3 000 Euro	8	23	32	24	12	1 546	1 605
	3 000 bis unter 4 000 Euro	6	25	30	23	15	793	848
	4 000 bis unter 5 000 Euro	5	25	31	24	16	351	377
	5 000 Euro und mehr	8	23	27	27	15	348	374
Umfragebezirk	Innenstadt I	12	27	28	20	13	513	446
	Innenstadt II	9	23	33	25	10	549	496
	Innenstadt III	5	33	25	23	13	453	538
	Bornheim/Ostend	8	23	31	25	14	488	470
	Süd	8	24	32	23	13	826	479
	West	11	26	35	17	10	1 010	373
	Mitte-West	8	28	36	20	8	331	487
	Nord-West	9	28	31	22	10	281	418
	Mitte-Nord	6	31	31	20	11	406	484
	Nord-Ost	11	32	31	17	8	366	422
	Ost	10	28	32	20	11	349	364
	Kalbach/Riedberg Nord	10	26	30	25	9	157	448
		8	21	35	25	11	152	414

Mobilität

Merkmal	Ausprägung	Wie zufrieden sind Sie persönlich mit den folgenden Aspekten des Verkehrs in Frankfurt? – Zustand der Radwege						
		sehr zu- frieden	eher zu- frieden	teils/teils	eher unzufrie- den	sehr unzufrie- den	Antworten	
		in %					gewich- tet	unge- wichtet
<b>insgesamt</b>		<b>9</b>	<b>33</b>	<b>32</b>	<b>18</b>	<b>8</b>	<b>5 817</b>	<b>5 768</b>
Geschlecht	weiblich	8	33	33	18	8	2 789	2 904
	männlich	10	33	31	18	8	2 896	2 739
Alter	18 bis unter 35 Jahre	12	35	27	16	10	1 629	1 813
	35 bis unter 50 Jahre	10	34	32	18	7	1 749	1 666
	50 bis unter 65 Jahre	7	31	35	19	8	1 480	1 401
	65 bis unter 80 Jahre	7	27	41	20	6	736	684
Staatsangehörigkeit	deutsch	7	30	33	22	9	3 865	3 698
	ausländisch	15	39	30	10	6	1 835	1 960
Migrationshintergrund	mit	14	39	31	11	5	2 035	2 117
	ohne	7	29	33	22	9	3 652	3 532
höchster Schulabschluss	kein Schulabschluss	18	32	34	12	4	185	125
	Hauptschulabschluss	9	30	41	13	6	807	571
	Realschulabschluss	10	37	33	13	7	1 157	908
	Hochschulreife	8	32	30	21	9	3 341	3 850
Haushaltsform	Einpersonenhaushalt	8	33	33	19	8	1 166	1 086
	Paar ohne Kind/-er	8	30	34	19	9	1 810	1 840
	Paar mit Kind/-ern	11	34	31	17	7	1 821	1 856
	alleinerziehend	6	40	33	17	4	195	186
Wohnform	zur Miete	9	34	32	17	8	4 261	4 080
	in Eigentum	9	30	33	20	8	1 491	1 622
Wohndauer in Frankfurt	unter 5 Jahre	12	34	30	15	9	1 032	1 161
	5 bis unter 15 Jahre	9	36	30	18	7	1 484	1 522
	15 Jahre und länger	9	31	34	18	8	3 291	3 076
Berufstätigkeit	berufstätig	9	33	30	19	9	4 123	4 204
	nicht berufstätig	10	32	38	15	6	1 491	1 376
Nettoäquivalenzeinkommen	unter 1 000 Euro	14	34	35	12	5	571	485
	1 000 bis unter 2 000 Euro	10	36	32	16	7	1 632	1 522
	2 000 bis unter 3 000 Euro	8	31	33	20	8	1 512	1 566
	3 000 bis unter 4 000 Euro	6	32	32	21	10	782	835
	4 000 bis unter 5 000 Euro	7	32	32	20	10	352	378
	5 000 Euro und mehr	10	32	28	21	9	343	368
Umfragebezirk	Innenstadt I	12	35	29	15	10	508	443
	Innenstadt II	11	30	30	23	7	548	496
	Innenstadt III	8	37	30	17	8	446	530
	Bornheim/Ostend	10	29	29	21	10	483	466
	Süd	9	36	31	18	7	807	468
	West	9	31	37	17	7	1 007	373
	Mitte-West	8	32	36	17	7	330	488
	Nord-West	8	30	35	19	8	279	412
	Mitte-Nord	7	33	32	18	9	401	479
	Nord-Ost	11	36	34	13	6	365	420
	Ost	11	32	30	19	8	344	359
	Kalbach/Riedberg	10	34	34	16	6	155	442
	Nord	9	33	37	15	6	143	392

Merkmal	Ausprägung	Wie zufrieden sind Sie persönlich mit den folgenden Aspekten des Verkehrs in Frankfurt? – Sicherheit der Radwege						
		sehr zu- frieden	eher zu- frieden	teils/teils	eher unzufrie- den	sehr unzufrie- den	Antworten	
							gewich- tet	unge- wichtet
		in %						
<b>insgesamt</b>		<b>7</b>	<b>23</b>	<b>33</b>	<b>24</b>	<b>13</b>	<b>5 850</b>	<b>5 789</b>
Geschlecht	weiblich	6	21	34	25	14	2 821	2 927
	männlich	8	24	33	22	13	2 892	2 736
Alter	18 bis unter 35 Jahre	8	24	29	23	16	1 639	1 822
	35 bis unter 50 Jahre	8	23	33	22	14	1 749	1 661
	50 bis unter 65 Jahre	5	22	36	25	12	1 489	1 407
	65 bis unter 80 Jahre	7	21	39	25	9	744	693
Staatsangehörigkeit	deutsch	5	20	33	28	15	3 892	3 715
	ausländisch	12	30	34	15	9	1 838	1 963
Migrationshintergrund	mit	11	30	34	15	9	2 048	2 125
	ohne	4	19	33	28	16	3 669	3 544
höchster Schulabschluss	kein Schulabschluss	18	22	32	23	4	188	125
	Hauptschulabschluss	7	25	41	19	8	817	578
	Realschulabschluss	7	28	36	19	10	1 169	919
	Hochschulreife	5	21	31	27	17	3 345	3 848
Haushaltsform	Einpersonenhaushalt	7	23	34	25	12	1 174	1 088
	Paar ohne Kind/-er	6	22	33	25	14	1 823	1 859
	Paar mit Kind/-ern	9	24	32	23	13	1 826	1 855
	alleinerziehend	7	29	32	23	9	193	186
Wohnform	zur Miete	7	23	33	23	13	4 292	4 092
	in Eigentum	7	21	33	26	14	1 497	1 632
Wohndauer in Frankfurt	unter 5 Jahre	9	23	32	22	15	1 036	1 159
	5 bis unter 15 Jahre	7	23	32	23	15	1 496	1 535
	15 Jahre und länger	7	23	34	25	12	3 310	3 087
Berufstätigkeit	berufstätig	6	23	32	24	15	4 139	4 216
	nicht berufstätig	9	22	37	24	9	1 504	1 384
Nettoäquivalenzeinkommen	unter 1 000 Euro	13	22	36	20	9	582	489
	1 000 bis unter 2 000 Euro	8	26	34	21	11	1 638	1 524
	2 000 bis unter 3 000 Euro	5	22	32	27	14	1 523	1 577
	3 000 bis unter 4 000 Euro	4	21	29	27	18	776	832
	4 000 bis unter 5 000 Euro	5	19	34	23	19	353	380
	5 000 Euro und mehr	7	23	31	24	16	344	369
Umfragebezirk	Innenstadt I	9	21	33	21	16	517	450
	Innenstadt II	8	21	30	25	16	547	495
	Innenstadt III	5	25	32	25	13	448	532
	Bornheim/Ostend	7	19	33	24	16	485	466
	Süd	5	25	31	26	14	815	473
	West	8	21	37	22	11	1 020	377
	Mitte-West	8	23	37	21	12	332	491
	Nord-West	6	21	36	26	11	279	412
	Mitte-Nord	5	23	31	28	14	403	482
	Nord-Ost	10	29	31	19	11	364	418
	Ost	10	24	29	24	13	341	356
	Kalbach/Riedberg	8	26	31	24	11	156	444
	Nord	7	25	34	23	10	144	393

Mobilität

Merkmal	Ausprägung	Wie zufrieden sind Sie persönlich mit den folgenden Aspekten des Verkehrs in Frankfurt? – Abstellmöglichkeiten für Fahrräder						
		sehr zu- frieden	eher zu- frieden	teils/teils	eher unzufrie- den	sehr unzufrie- den	Antworten	
		in %					gewich- tet	unge- wichtet
<b>insgesamt</b>		<b>9</b>	<b>29</b>	<b>32</b>	<b>23</b>	<b>8</b>	<b>5 726</b>	<b>5 636</b>
Geschlecht	weiblich	7	29	33	23	8	2 763	2 855
	männlich	10	29	31	22	8	2 828	2 659
Alter	18 bis unter 35 Jahre	11	33	29	19	9	1 601	1 772
	35 bis unter 50 Jahre	10	28	31	24	7	1 710	1 621
	50 bis unter 65 Jahre	6	28	32	25	9	1 463	1 371
	65 bis unter 80 Jahre	7	24	38	25	7	726	670
Staatsangehörigkeit	deutsch	7	27	32	26	9	3 815	3 629
	ausländisch	13	33	32	16	6	1 793	1 900
Migrationshintergrund	mit	13	32	33	16	6	1 986	2 043
	ohne	6	27	31	26	9	3 613	3 478
höchster Schulabschluss	kein Schulabschluss	18	30	30	12	9	193	126
	Hauptschulabschluss	9	29	36	21	5	800	563
	Realschulabschluss	8	31	32	20	8	1 143	899
	Hochschulreife	8	28	30	26	9	3 267	3 742
Haushaltsform	Einpersonenhaushalt	8	28	34	23	8	1 155	1 070
	Paar ohne Kind/-er	8	27	31	26	9	1 772	1 798
	Paar mit Kind/-ern	10	30	32	21	8	1 784	1 795
	alleinerziehend	8	30	30	25	6	189	181
Wohnform	zur Miete	9	30	32	21	8	4 196	3 989
	in Eigentum	7	25	32	28	8	1 470	1 586
Wohndauer in Frankfurt	unter 5 Jahre	11	32	31	18	9	995	1 119
	5 bis unter 15 Jahre	9	30	32	22	7	1 466	1 500
	15 Jahre und länger	8	27	32	24	8	3 256	3 009
Berufstätigkeit	berufstätig	8	30	31	23	9	4 049	4 102
	nicht berufstätig	10	26	36	22	7	1 478	1 353
Nettoäquivalenzeinkommen	unter 1 000 Euro	15	30	32	16	7	586	488
	1 000 bis unter 2 000 Euro	9	31	33	20	7	1 609	1 496
	2 000 bis unter 3 000 Euro	7	26	32	25	9	1 474	1 521
	3 000 bis unter 4 000 Euro	7	29	30	26	8	765	816
	4 000 bis unter 5 000 Euro	4	27	33	26	9	342	367
	5 000 Euro und mehr	10	28	27	28	7	335	356
Umfragebezirk	Innenstadt I	10	31	28	24	7	499	434
	Innenstadt II	11	32	28	21	8	536	487
	Innenstadt III	9	33	28	23	7	442	526
	Bornheim/Ostend	10	27	29	26	9	474	458
	Süd	8	31	34	20	7	798	463
	West	9	26	34	24	8	1 014	372
	Mitte-West	9	28	34	21	8	327	484
	Nord-West	6	25	35	25	9	271	398
	Mitte-Nord	7	26	35	24	8	389	466
	Nord-Ost	13	31	31	17	8	349	401
	Ost	8	26	33	23	9	337	350
	Kalbach/Riedberg	6	26	34	26	8	150	424
	Nord	7	26	39	22	7	137	373

Merkmal	Ausprägung	Wie zufrieden sind Sie persönlich mit den folgenden Aspekten des Verkehrs in Frankfurt? – Zustand der Gehwege						
		sehr zu- frieden	eher zu- frieden	teils/teils	eher unzufrie- den	sehr unzufrie- den	Antworten	
							gewich- tet	unge- wichtet
		in %						
<b>insgesamt</b>		<b>10</b>	<b>45</b>	<b>31</b>	<b>11</b>	<b>3</b>	<b>6 662</b>	<b>6 650</b>
Geschlecht	weiblich	9	45	33	11	3	3 285	3 447
	männlich	10	46	29	12	3	3 223	3 058
Alter	18 bis unter 35 Jahre	14	52	24	9	2	1 863	2 095
	35 bis unter 50 Jahre	10	48	29	10	2	1 929	1 846
	50 bis unter 65 Jahre	7	39	37	13	5	1 669	1 564
	65 bis unter 80 Jahre	4	38	38	15	4	931	890
Staatsangehörigkeit	deutsch	6	44	33	13	4	4 390	4 216
	ausländisch	16	48	27	7	2	2 139	2 310
Migrationshintergrund	mit	16	48	26	7	2	2 370	2 480
	ohne	6	44	33	13	4	4 140	4 031
höchster Schulabschluss	kein Schulabschluss	19	39	32	7	3	212	141
	Hauptschulabschluss	10	41	32	12	5	993	707
	Realschulabschluss	8	40	35	12	4	1 351	1 076
	Hochschulreife	9	49	29	11	3	3 732	4 355
Haushaltsform	Einpersonenhaushalt	8	46	30	12	4	1 456	1 368
	Paar ohne Kind/-er	8	44	33	13	3	2 071	2 141
	Paar mit Kind/-ern	11	46	31	10	2	1 982	2 020
	alleinerziehend	9	47	33	8	2	209	201
Wohnform	zur Miete	11	47	29	10	3	4 907	4 715
	in Eigentum	7	41	35	13	4	1 686	1 860
Wohndauer in Frankfurt	unter 5 Jahre	15	54	23	7	2	1 203	1 361
	5 bis unter 15 Jahre	11	50	27	9	2	1 661	1 717
	15 Jahre und länger	7	41	35	13	4	3 787	3 562
Berufstätigkeit	berufstätig	9	47	30	11	3	4 627	4 736
	nicht berufstätig	10	41	33	11	4	1 791	1 693
Nettoäquivalenzeinkommen	unter 1 000 Euro	15	42	29	9	5	692	582
	1 000 bis unter 2 000 Euro	11	44	31	11	4	1 877	1 765
	2 000 bis unter 3 000 Euro	8	46	32	12	3	1 712	1 780
	3 000 bis unter 4 000 Euro	8	46	32	12	2	886	959
	4 000 bis unter 5 000 Euro	8	45	32	12	3	386	423
	5 000 Euro und mehr	10	52	25	10	3	382	414
Umfragebezirk	Innenstadt I	12	49	27	9	3	578	505
	Innenstadt II	12	53	23	9	3	620	563
	Innenstadt III	10	52	26	8	3	504	598
	Bornheim/Ostend	8	44	33	12	3	551	534
	Süd	9	46	29	12	4	942	550
	West	11	40	33	13	2	1 140	419
	Mitte-West	12	45	28	10	4	371	548
	Nord-West	9	42	34	13	2	316	468
	Mitte-Nord	7	42	36	12	3	452	547
	Nord-Ost	11	44	33	10	2	413	476
	Ost	6	42	32	13	6	420	436
	Kalbach/Riedberg Nord	9	52	30	8	1	183	531
		7	45	37	9	2	173	475

Mobilität

Merkmal	Ausprägung	Wie zufrieden sind Sie persönlich mit den folgenden Aspekten des Verkehrs in Frankfurt? – Sicherheit auf Gehwegen						
		sehr zu- frieden	eher zu- frieden	teils/teils	eher unzufrie- den	sehr unzufrie- den	Antworten	
		in %					gewich- tet	unge- wichtet
<b>insgesamt</b>		<b>11</b>	<b>44</b>	<b>29</b>	<b>12</b>	<b>4</b>	<b>6 643</b>	<b>6 628</b>
Geschlecht	weiblich	11	43	30	11	4	3 269	3 430
	männlich	12	44	27	12	4	3 219	3 052
Alter	18 bis unter 35 Jahre	17	48	23	8	4	1 858	2 087
	35 bis unter 50 Jahre	12	49	26	11	3	1 925	1 838
	50 bis unter 65 Jahre	8	39	34	14	5	1 663	1 559
	65 bis unter 80 Jahre	5	35	37	17	7	923	886
Staatsangehörigkeit	deutsch	8	44	30	14	5	4 375	4 198
	ausländisch	19	45	26	8	2	2 133	2 304
Migrationshintergrund	mit	18	46	26	8	2	2 361	2 470
	ohne	7	43	30	14	5	4 128	4 017
höchster Schulabschluss	kein Schulabschluss	23	38	29	7	3	213	141
	Hauptschulabschluss	12	38	32	15	4	993	709
	Realschulabschluss	9	38	36	12	5	1 347	1 070
	Hochschulreife	11	49	25	12	4	3 719	4 337
Haushaltsform	Einpersonenhaushalt	9	43	30	13	5	1 445	1 362
	Paar ohne Kind/-er	9	43	30	14	4	2 069	2 138
	Paar mit Kind/-ern	14	45	28	10	4	1 977	2 011
	alleinerziehend	10	50	31	6	3	210	201
Wohnform	zur Miete	12	44	28	11	4	4 894	4 704
	in Eigentum	8	43	30	14	5	1 677	1 847
Wohndauer in Frankfurt	unter 5 Jahre	19	49	21	8	3	1 197	1 357
	5 bis unter 15 Jahre	13	48	27	10	2	1 661	1 713
	15 Jahre und länger	8	40	32	14	5	3 772	3 547
Berufstätigkeit	berufstätig	11	46	27	12	4	4 612	4 717
	nicht berufstätig	11	39	32	13	6	1 786	1 689
Nettoäquivalenzeinkommen	unter 1 000 Euro	17	40	28	10	6	686	579
	1 000 bis unter 2 000 Euro	12	41	30	13	4	1 866	1 753
	2 000 bis unter 3 000 Euro	9	46	29	11	4	1 705	1 774
	3 000 bis unter 4 000 Euro	9	47	28	12	4	885	957
	4 000 bis unter 5 000 Euro	9	43	29	13	6	388	423
	5 000 Euro und mehr	12	53	21	11	3	381	412
Umfragebezirk	Innenstadt I	14	44	27	11	4	581	507
	Innenstadt II	12	50	21	12	5	622	565
	Innenstadt III	12	51	25	10	2	500	594
	Bornheim/Ostend	10	41	31	14	4	550	534
	Süd	10	46	27	11	6	939	548
	West	14	37	31	14	3	1 130	414
	Mitte-West	14	41	30	9	6	368	544
	Nord-West	9	43	31	14	3	316	468
	Mitte-Nord	8	43	33	11	4	450	545
	Nord-Ost	13	42	29	11	4	412	473
	Ost	9	41	31	13	7	420	435
	Kalbach/Riedberg	11	53	27	7	1	182	528
	Nord	8	46	31	11	3	172	473

Merkmal	Ausprägung	Welche der folgenden Möglichkeiten, mobil zu sein, nutzen Sie noch nicht, beabsichtigen sie aber, in den nächsten ein bis zwei Jahren zu nutzen? (Mehrfachantworten möglich) Tabelle 1 von 2					
		Carsharing	Elektro- auto	Elektro-Mo- torroller	Leihsys- tem-Fahrrad	Antworten	
		in %				gewichtet	unge- wichtet
<b>insgesamt</b>		<b>13</b>	<b>19</b>	<b>7</b>	<b>6</b>	<b>6 633</b>	<b>6 614</b>
Geschlecht	weiblich	13	15	6	6	3 279	3 435
	männlich	13	23	8	6	3 201	3 036
Alter	18 bis unter 35 Jahre	18	21	9	8	1 863	2 091
	35 bis unter 50 Jahre	15	23	9	8	1 923	1 839
	50 bis unter 65 Jahre	10	16	5	5	1 654	1 560
	65 bis unter 80 Jahre	5	12	2	2	920	871
Staatsangehörigkeit	deutsch	11	17	5	5	4 366	4 184
	ausländisch	17	24	10	9	2 138	2 311
Migrationshintergrund	mit	16	23	10	9	2 380	2 490
	ohne	11	16	5	5	4 105	3 987
höchster Schulabschluss	kein Schulabschluss	6	14	6	6	218	143
	Hauptschulabschluss	12	16	6	6	999	708
	Realschulabschluss	9	13	6	6	1 345	1 078
	Hochschulreife	15	22	8	7	3 702	4 316
Haushaltsform	Einpersonenhaushalt	12	13	6	6	1 443	1 362
	Paar ohne Kind/-er	11	20	7	5	2 066	2 128
	Paar mit Kind/-ern	13	24	8	7	1 968	2 010
	alleinerziehend	12	12	4	5	208	196
Wohnform	zur Miete	14	17	7	7	4 902	4 708
	in Eigentum	10	24	6	5	1 657	1 828
Wohndauer in Frankfurt	unter 5 Jahre	21	23	12	11	1 210	1 364
	5 bis unter 15 Jahre	16	22	8	8	1 653	1 711
	15 Jahre und länger	9	16	5	4	3 759	3 529
Berufstätigkeit	berufstätig	14	21	8	7	4 597	4 705
	nicht berufstätig	10	15	5	6	1 796	1 691
Nettoäquivalenzeinkommen	unter 1 000 Euro	12	15	8	8	695	588
	1 000 bis unter 2 000 Euro	13	16	6	6	1 873	1 760
	2 000 bis unter 3 000 Euro	13	18	8	6	1 697	1 766
	3 000 bis unter 4 000 Euro	15	22	7	5	878	947
	4 000 bis unter 5 000 Euro	13	29	8	7	392	425
	5 000 Euro und mehr	11	30	8	6	381	410
Umfragebezirk	Innenstadt I	18	23	8	8	583	507
	Innenstadt II	19	21	8	7	615	556
	Innenstadt III	16	16	8	6	494	589
	Bornheim/Ostend	15	18	8	7	547	530
	Süd	13	18	7	7	929	543
	West	9	16	6	6	1 140	420
	Mitte-West	13	18	8	5	364	538
	Nord-West	11	19	5	9	314	464
	Mitte-Nord	11	19	8	6	455	549
	Nord-Ost	10	20	7	5	410	473
	Ost	10	21	5	4	428	443
	Kalbach/Riedberg Nord	13	30	6	6	183	530
		8	20	5	3	172	472

Mobilität

Merkmal	Ausprägung	Welche der folgenden Möglichkeiten, mobil zu sein, nutzen Sie noch nicht, beabsichtigen sie aber, in den nächsten ein bis zwei Jahren zu nutzen? (Mehrfachantworten möglich) Tabelle 2 von 2						Antworten	
		Leihsystem- Elektro- Tretroller	ÖPNV	Pedelec	keine davon	gewichtet	ungewichtet		
		in %							
<b>insgesamt</b>		<b>5</b>	<b>16</b>	<b>6</b>	<b>53</b>	<b>6 633</b>	<b>6 614</b>		
Geschlecht	weiblich	5	17	5	55	3 279	3 435		
	männlich	6	16	6	52	3 201	3 036		
Alter	18 bis unter 35 Jahre	7	14	4	49	1 863	2 091		
	35 bis unter 50 Jahre	7	15	7	48	1 923	1 839		
	50 bis unter 65 Jahre	4	16	6	59	1 654	1 560		
	65 bis unter 80 Jahre	1	22	5	63	920	871		
Staatsangehörigkeit	deutsch	4	15	6	58	4 366	4 184		
	ausländisch	8	20	5	44	2 138	2 311		
Migrationshintergrund	mit	8	21	5	45	2 380	2 490		
	ohne	4	14	6	58	4 105	3 987		
höchster Schulabschluss	kein Schulabschluss	5	22	2	60	218	143		
	Hauptschulabschluss	6	20	4	55	999	708		
	Realschulabschluss	4	21	6	56	1 345	1 078		
	Hochschulreife	5	13	6	51	3 702	4 316		
Haushaltsform	Einpersonenhaushalt	4	17	4	55	1 443	1 362		
	Paar ohne Kind/-er	5	16	7	55	2 066	2 128		
	Paar mit Kind/-ern	5	15	6	51	1 968	2 010		
	alleinerziehend	5	24	7	51	208	196		
Wohnform	zur Miete	6	17	5	53	4 902	4 708		
	in Eigentum	4	14	7	55	1 657	1 828		
Wohndauer in Frankfurt	unter 5 Jahre	9	16	4	43	1 210	1 364		
	5 bis unter 15 Jahre	6	17	5	49	1 653	1 711		
	15 Jahre und länger	4	16	6	58	3 759	3 529		
Berufstätigkeit	berufstätig	6	14	6	52	4 597	4 705		
	nicht berufstätig	4	21	5	56	1 796	1 691		
Nettoäquivalenzeinkommen	unter 1 000 Euro	5	21	4	53	695	588		
	1 000 bis unter 2 000 Euro	6	19	5	54	1 873	1 760		
	2 000 bis unter 3 000 Euro	5	15	6	55	1 697	1 766		
	3 000 bis unter 4 000 Euro	4	13	7	53	878	947		
	4 000 bis unter 5 000 Euro	5	13	7	47	392	425		
	5 000 Euro und mehr	6	13	8	50	381	410		
Umfragebezirk	Innenstadt I	6	17	4	46	583	507		
	Innenstadt II	5	14	5	50	615	556		
	Innenstadt III	5	12	5	54	494	589		
	Bornheim/Ostend	6	15	5	54	547	530		
	Süd	6	19	6	52	929	543		
	West	5	17	4	59	1 140	420		
	Mitte-West	6	17	6	52	364	538		
	Nord-West	5	19	7	52	314	464		
	Mitte-Nord	4	19	7	52	455	549		
	Nord-Ost	5	16	7	55	410	473		
	Ost	4	17	7	55	428	443		
Kalbach/Riedberg	7	11	7	48	183	530			
Nord	4	18	8	56	172	472			



Merkmal	Ausprägung	Wie wichtig ist es Ihnen, dass die Stadt Frankfurt am Main Mittel zur Bewältigung des Klimawandels einsetzt?					Antworten	
		sehr wichtig	eher wichtig	teils/teils	eher unwichtig	sehr unwichtig	gewichtet	unge-wichtet
		in %						
<b>insgesamt</b>		<b>54</b>	<b>28</b>	<b>12</b>	<b>4</b>	<b>2</b>	<b>6 638</b>	<b>6 602</b>
Geschlecht	weiblich	57	28	11	3	1	3 292	3 445
	männlich	51	28	13	5	3	3 191	3 012
Alter	18 bis unter 35 Jahre	58	25	11	3	2	1 877	2 102
	35 bis unter 50 Jahre	54	28	11	5	2	1 940	1 847
	50 bis unter 65 Jahre	51	30	12	5	2	1 650	1 536
	65 bis unter 80 Jahre	54	30	12	3	1	897	861
Staatsangehörigkeit	deutsch	55	28	10	4	2	4 340	4 148
	ausländisch	52	29	14	3	2	2 162	2 329
Migrationshintergrund	mit	54	28	13	3	2	2 409	2 505
	ohne	54	29	11	4	2	4 081	3 961
höchster Schulabschluss	kein Schulabschluss	52	27	13	4	4	236	154
	Hauptschulabschluss	50	30	14	4	1	1 001	713
	Realschulabschluss	49	33	13	4	2	1 351	1 080
	Hochschulreife	58	26	10	4	2	3 681	4 283
Haushaltsform	Einpersonenhaushalt	53	31	11	4	2	1 441	1 356
	Paar ohne Kind/-er	57	27	11	4	2	2 051	2 115
	Paar mit Kind/-ern	51	30	13	4	2	1 976	2 001
	alleinerziehend	51	27	17	2	3	216	202
Wohnform	zur Miete	55	28	12	4	2	4 917	4 711
	in Eigentum	54	28	11	4	2	1 641	1 809
Wohndauer in Frankfurt	unter 5 Jahre	60	26	10	3	2	1 209	1 365
	5 bis unter 15 Jahre	56	27	11	4	1	1 659	1 711
	15 Jahre und länger	52	29	12	4	2	3 759	3 516
Berufstätigkeit	berufstätig	54	28	12	4	2	4 601	4 691
	nicht berufstätig	55	28	11	3	2	1 791	1 687
Nettoäquivalenzeinkommen	unter 1 000 Euro	56	26	12	4	2	715	599
	1 000 bis unter 2 000 Euro	54	30	11	3	2	1 862	1 753
	2 000 bis unter 3 000 Euro	54	28	11	5	2	1 699	1 755
	3 000 bis unter 4 000 Euro	55	30	10	3	1	862	935
	4 000 bis unter 5 000 Euro	58	27	8	5	2	385	420
	5 000 Euro und mehr	52	26	13	5	4	372	402
Umfragebezirk	Innenstadt I	52	30	13	3	2	586	510
	Innenstadt II	59	25	10	3	3	610	553
	Innenstadt III	62	25	8	3	2	499	593
	Bornheim/Ostend	58	27	10	3	2	552	534
	Süd	53	30	10	6	1	921	538
	West	52	29	13	4	2	1 160	424
	Mitte-West	56	26	12	3	2	371	547
	Nord-West	51	30	14	3	2	311	460
	Mitte-Nord	56	26	13	3	2	436	528
	Nord-Ost	50	32	12	4	3	415	479
	Ost	52	27	12	6	2	424	438
	Kalbach/Riedberg	50	28	14	5	2	179	519
	Nord	48	33	13	4	2	174	479

Umwelt

Merkmal	Ausprägung	Haben Sie aufgrund des Klimawandels Ihr Verhalten gezielt geändert? (Mehrfachantworten möglich) Tabelle 1 von 4			
		ja, ich fahre häufiger mit dem Rad/der Bahn	ja, ich kaufe regionale oder Bioprodukte	Antworten	
				gewichtet	ungewichtet
		in %			
<b>insgesamt</b>		<b>52</b>	<b>59</b>	<b>6 791</b>	<b>6 750</b>
Geschlecht	weiblich	53	64	3 367	3 518
	männlich	51	54	3 268	3 091
Alter	18 bis unter 35	55	58	1 888	2 118
	35 bis unter 50 Jahre	53	61	1 956	1 867
	50 bis unter 65 Jahre	50	60	1 708	1 591
	65 bis unter 80 Jahre	46	57	960	919
Staatsangehörigkeit	deutsch	53	64	4 473	4 279
	ausländisch	50	48	2 181	2 349
Migrationshintergrund	mit	50	49	2 424	2 525
	ohne	53	65	4 215	4 090
höchster-Schulabschluss	kein Schulabschluss	43	15	232	153
	Hauptschulabschluss	46	46	1 019	726
	Realschulabschluss	46	57	1 397	1 111
	Hochschulreife	57	67	3 768	4 391
Haushaltsform	Einpersonenhaushalt	53	56	1 491	1 402
	Paar ohne Kind/-er	51	65	2 116	2 180
	Paar mit Kind/-ern	53	60	1 998	2 032
	alleinerziehend	46	57	216	202
Wohnform	zur Miete	53	56	4 998	4 785
	in Eigentum	49	68	1 715	1 885
Wohndauer in Frankfurt	unter 5 Jahre	60	59	1 221	1 377
	5 bis unter 15 Jahre	56	61	1 683	1 735
	15 Jahre und länger	47	58	3 877	3 628
Berufstätigkeit	berufstätig	53	63	4 681	4 777
	nicht berufstätig	49	51	1 864	1 756
Nettoäquivalenzeinkommen	unter 1 000 Euro	47	35	722	604
	1 000 bis unter 2 000 Euro	51	52	1 910	1 792
	2 000 bis unter 3 000 Euro	53	67	1 736	1 802
	3 000 bis unter 4 000 Euro	56	69	892	965
	4 000 bis unter 5 000 Euro	57	73	394	429
	5 000 Euro und mehr	50	74	387	418
Umfragebezirk	Innenstadt I	56	57	592	514
	Innenstadt II	61	67	629	569
	Innenstadt III	61	70	509	604
	Bornheim/Ostend	57	63	561	544
	Süd	53	61	949	554
	West	44	46	1 183	432
	Mitte-West	55	56	372	549
	Nord-West	48	57	320	473
	Mitte-Nord	54	64	455	550
	Nord-Ost	50	57	421	485
	Ost	43	58	437	452
	Kalbach/Riedberg	38	65	184	533
	Nord	43	64	179	491

Merkmal	Ausprägung	Haben Sie aufgrund des Klimawandels Ihr Verhalten gezielt geändert? (Mehrfachantworten möglich) Tabelle 2 von 4			
		ja, ich esse weniger Fleisch	ja, ich unternehme weniger Flugreisen	Antworten	
				gewichtet	ungewichtet
		in %			
<b>insgesamt</b>		<b>52</b>	<b>35</b>	<b>6 791</b>	<b>6 750</b>
Geschlecht	weiblich	59	35	3 367	3 518
	männlich	45	34	3 268	3 091
Alter	18 bis unter 35	57	30	1 888	2 118
	35 bis unter 50 Jahre	49	30	1 956	1 867
	50 bis unter 65 Jahre	49	38	1 708	1 591
	65 bis unter 80 Jahre	52	45	960	919
Staatsangehörigkeit	deutsch	57	38	4 473	4 279
	ausländisch	41	28	2 181	2 349
Migrationshintergrund	mit	42	30	2 424	2 525
	ohne	57	37	4 215	4 090
höchster Schulabschluss	kein Schulabschluss	25	23	232	153
	Hauptschulabschluss	42	32	1 019	726
	Realschulabschluss	46	35	1 397	1 111
	Hochschulreife	58	36	3 768	4 391
Haushaltsform	Einpersonenhaushalt	54	32	1 491	1 402
	Paar ohne Kind/-er	54	37	2 116	2 180
	Paar mit Kind/-ern	48	35	1 998	2 032
	alleinerziehend	52	32	216	202
Wohnform	zur Miete	51	32	4 998	4 785
	in Eigentum	54	41	1 715	1 885
Wohndauer in Frankfurt	unter 5 Jahre	55	30	1 221	1 377
	5 bis unter 15 Jahre	53	32	1 683	1 735
	15 Jahre und länger	50	37	3 877	3 628
Berufstätigkeit	berufstätig	53	33	4 681	4 777
	nicht berufstätig	48	38	1 864	1 756
Nettoäquivalenzeinkommen	unter 1 000 Euro	39	28	722	604
	1 000 bis unter 2 000 Euro	50	39	1 910	1 792
	2 000 bis unter 3 000 Euro	54	38	1 736	1 802
	3 000 bis unter 4 000 Euro	57	32	892	965
	4 000 bis unter 5 000 Euro	59	29	394	429
	5 000 Euro und mehr	55	32	387	418
Umfragebezirk	Innenstadt I	52	28	592	514
	Innenstadt II	59	34	629	569
	Innenstadt III	60	41	509	604
	Bornheim/Ostend	58	37	561	544
	Süd	52	34	949	554
	West	45	33	1 183	432
	Mitte-West	49	33	372	549
	Nord-West	46	34	320	473
	Mitte-Nord	55	38	455	550
	Nord-Ost	49	37	421	485
	Ost	49	33	437	452
	Kalbach/Riedberg	48	33	184	533
	Nord	52	42	179	491

Umwelt

Merkmal	Ausprägung	Haben Sie aufgrund des Klimawandels Ihr Verhalten gezielt geändert? (Mehrfachantworten möglich) Tabelle 3 von 4			
		ja, ich teile Gebrauchsgegen- stände mit ande- ren Menschen	ja, ich beziehe Ökostrom	Antworten	
				gewichtet	ungewichtet
		in %			
<b>insgesamt</b>		<b>23</b>	<b>20</b>	<b>6 791</b>	<b>6 750</b>
Geschlecht	weiblich	26	19	3 367	3 518
	männlich	20	20	3 268	3 091
Alter	18 bis unter 35	27	22	1 888	2 118
	35 bis unter 50 Jahre	25	22	1 956	1 867
	50 bis unter 65 Jahre	21	18	1 708	1 591
	65 bis unter 80 Jahre	16	15	960	919
Staatsangehörigkeit	deutsch	23	23	4 473	4 279
	ausländisch	24	12	2 181	2 349
Migrationshintergrund	mit	24	12	2 424	2 525
	ohne	23	24	4 215	4 090
höchster-Schulabschluss	kein Schulabschluss	18	7	232	153
	Hauptschulabschluss	19	10	1 019	726
	Realschulabschluss	23	12	1 397	1 111
	Hochschulreife	25	26	3 768	4 391
Haushaltsform	Einpersonenhaushalt	20	18	1 491	1 402
	Paar ohne Kind/-er	18	23	2 116	2 180
	Paar mit Kind/-ern	27	18	1 998	2 032
	alleinerziehend	30	19	216	202
Wohnform	zur Miete	24	19	4 998	4 785
	in Eigentum	22	23	1 715	1 885
Wohndauer in Frankfurt	unter 5 Jahre	24	24	1 221	1 377
	5 bis unter 15 Jahre	27	23	1 683	1 735
	15 Jahre und länger	21	17	3 877	3 628
Berufstätigkeit	berufstätig	25	22	4 681	4 777
	nicht berufstätig	19	14	1 864	1 756
Nettoäquivalenzeinkommen	unter 1 000 Euro	25	11	722	604
	1 000 bis unter 2 000 Euro	26	15	1 910	1 792
	2 000 bis unter 3 000 Euro	24	24	1 736	1 802
	3 000 bis unter 4 000 Euro	23	28	892	965
	4 000 bis unter 5 000 Euro	19	28	394	429
	5 000 Euro und mehr	17	29	387	418
Umfragebezirk	Innenstadt I	24	22	592	514
	Innenstadt II	22	23	629	569
	Innenstadt III	26	25	509	604
	Bornheim/Ostend	25	24	561	544
	Süd	22	20	949	554
	West	25	13	1 183	432
	Mitte-West	24	20	372	549
	Nord-West	20	18	320	473
	Mitte-Nord	23	22	455	550
	Nord-Ost	25	18	421	485
	Ost	17	17	437	452
Kalbach/Riedberg	19	22	184	533	
Nord	23	18	179	491	

Merkmal	Ausprägung	Haben Sie aufgrund des Klimawandels Ihr Verhalten gezielt geändert? (Mehrfachantworten möglich) Tabelle 4 von 4			
		ja, andere	nein, keine Veränderung	Antworten	
				in %	gewichtet
<b>insgesamt</b>		<b>21</b>	<b>14</b>	<b>6 791</b>	<b>6 750</b>
Geschlecht	weiblich	21	11	3 367	3 518
	männlich	20	17	3 268	3 091
Alter	18 bis unter 35	26	12	1 888	2 118
	35 bis unter 50 Jahre	21	14	1 956	1 867
	50 bis unter 65 Jahre	20	16	1 708	1 591
	65 bis unter 80 Jahre	14	17	960	919
Staatsangehörigkeit	deutsch	21	13	4 473	4 279
	ausländisch	20	17	2 181	2 349
Migrationshintergrund	mit	19	16	2 424	2 525
	ohne	22	13	4 215	4 090
höchster Schulabschluss	kein Schulabschluss	11	34	232	153
	Hauptschulabschluss	16	18	1 019	726
	Realschulabschluss	18	15	1 397	1 111
	Hochschulreife	24	11	3 768	4 391
Haushaltsform	Einpersonenhaushalt	20	16	1 491	1 402
	Paar ohne Kind/-er	21	13	2 116	2 180
	Paar mit Kind/-ern	20	13	1 998	2 032
	alleinerziehend	16	19	216	202
Wohnform	zur Miete	21	15	4 998	4 785
	in Eigentum	22	12	1 715	1 885
Wohndauer in Frankfurt	unter 5 Jahre	24	12	1 221	1 377
	5 bis unter 15 Jahre	23	12	1 683	1 735
	15 Jahre und länger	19	16	3 877	3 628
Berufstätigkeit	berufstätig	22	13	4 681	4 777
	nicht berufstätig	17	17	1 864	1 756
Nettoäquivalenzeinkommen	unter 1 000 Euro	17	22	722	604
	1 000 bis unter 2 000 Euro	21	15	1 910	1 792
	2 000 bis unter 3 000 Euro	21	11	1 736	1 802
	3 000 bis unter 4 000 Euro	23	13	892	965
	4 000 bis unter 5 000 Euro	26	11	394	429
	5 000 Euro und mehr	20	13	387	418
Umfragebezirk	Innenstadt I	21	14	592	514
	Innenstadt II	22	11	629	569
	Innenstadt III	22	12	509	604
	Bornheim/Ostend	24	14	561	544
	Süd	21	14	949	554
	West	20	18	1 183	432
	Mitte-West	20	13	372	549
	Nord-West	20	16	320	473
	Mitte-Nord	22	13	455	550
	Nord-Ost	20	14	421	485
	Ost	18	17	437	452
	Kalbach/Riedberg	22	11	184	533
	Nord	19	10	179	491

Umwelt

Merkmal	Ausprägung	Wie hoch ist die Lärmbelastung in Ihrem direkten Wohnumfeld durch Straßenverkehr?					Antworten	
		sehr hoch	eher hoch	teils/teils	eher gering	sehr gering	gewichtet	unge-wichtet
		in %						
<b>insgesamt</b>		<b>12</b>	<b>19</b>	<b>26</b>	<b>29</b>	<b>13</b>	<b>6 809</b>	<b>6 780</b>
Geschlecht	weiblich	12	18	26	31	13	3 369	3 523
	männlich	13	20	25	28	13	3 292	3 116
Alter	18 bis unter 35 Jahre	14	22	24	26	14	1 897	2 127
	35 bis unter 50 Jahre	13	19	26	30	13	1 966	1 874
	50 bis unter 65 Jahre	13	18	26	32	11	1 702	1 590
	65 bis unter 80 Jahre	8	18	27	31	16	971	930
Staatsangehörigkeit	deutsch	12	19	25	32	12	4 478	4 291
	ausländisch	12	21	27	25	16	2 202	2 369
Migrationshintergrund	mit	12	20	28	25	15	2 443	2 547
	ohne	12	19	25	32	12	4 218	4 097
höchster Schulabschluss	kein Schulabschluss	16	27	23	20	15	227	151
	Hauptschulabschluss	13	17	30	26	13	1 033	739
	Realschulabschluss	11	16	25	34	14	1 398	1 114
	Hochschulreife	13	21	24	30	12	3 774	4 399
Haushaltsform	Einpersonenhaushalt	12	19	26	30	13	1 491	1 404
	Paar ohne Kind/-er	12	18	25	31	14	2 128	2 189
	Paar mit Kind/-ern	13	20	25	30	13	2 009	2 044
	alleinerziehend	9	17	30	27	16	220	207
Wohnform	zur Miete	14	20	26	27	13	5 016	4 815
	in Eigentum	9	17	25	36	14	1 712	1 882
Wohndauer in Frankfurt	unter 5 Jahre	13	22	25	26	14	1 224	1 382
	5 bis unter 15 Jahre	12	24	25	27	13	1 689	1 742
	15 Jahre und länger	13	17	26	31	13	3 885	3 646
Berufstätigkeit	berufstätig	13	20	25	30	12	4 695	4 793
	nicht berufstätig	12	19	27	28	14	1 873	1 768
Netto-äquivalenzeinkommen	unter 1 000 Euro	13	18	31	22	15	720	606
	1 000 bis unter 2 000 Euro	13	20	26	28	12	1 924	1 806
	2 000 bis unter 3 000 Euro	12	20	23	32	12	1 744	1 809
	3 000 bis unter 4 000 Euro	14	17	23	34	12	889	963
	4 000 bis unter 5 000 Euro	11	22	23	31	13	393	429
	5 000 Euro und mehr	9	16	25	32	17	387	418
Umfragebezirk	Innenstadt I	21	26	24	20	8	595	517
	Innenstadt II	10	19	26	31	14	632	572
	Innenstadt III	17	25	22	27	8	511	606
	Bornheim/Ostend	17	21	24	26	12	566	548
	Süd	13	21	24	28	14	946	553
	West	12	18	28	30	12	1 176	430
	Mitte-West	10	22	25	28	15	377	556
	Nord-West	4	17	29	33	17	320	474
	Mitte-Nord	12	17	27	31	12	459	554
	Nord-Ost	7	12	31	35	14	422	486
	Ost	11	14	25	32	18	439	453
	Kalbach/Riedberg	9	21	24	32	13	185	536
	Nord	5	10	21	41	23	181	495

Merkmal	Ausprägung	Wie hoch ist die Lärmbelastung in Ihrem direkten Wohnumfeld durch Schienenverkehr?					Antworten	
		sehr hoch	eher hoch	teils/teils	eher gering	sehr gering	gewichtet	unge-wichtet
		in %						
<b>insgesamt</b>		<b>7</b>	<b>10</b>	<b>15</b>	<b>26</b>	<b>42</b>	<b>6 677</b>	<b>6 663</b>
Geschlecht	weiblich	5	10	17	27	41	3 303	3 463
	männlich	8	9	14	26	43	3 235	3 066
Alter	18 bis unter 35 Jahre	10	12	15	24	39	1 893	2 120
	35 bis unter 50 Jahre	7	10	15	26	41	1 939	1 857
	50 bis unter 65 Jahre	4	10	15	27	44	1 680	1 573
	65 bis unter 80 Jahre	4	5	14	29	48	908	870
Staatsangehörigkeit	deutsch	6	9	13	28	43	4 403	4 223
	ausländisch	8	10	19	23	40	2 152	2 324
Migrationshintergrund	mit	8	10	19	24	39	2 380	2 493
	ohne	6	9	13	28	44	4 162	4 044
höchster Schulabschluss	kein Schulabschluss	10	10	19	21	40	217	145
	Hauptschulabschluss	7	9	20	24	40	984	698
	Realschulabschluss	5	8	14	28	44	1 372	1 090
	Hochschulreife	7	11	14	27	42	3 747	4 369
Haushaltsform	Einpersonenhaushalt	6	9	16	28	41	1 450	1 364
	Paar ohne Kind/-er	6	9	13	27	45	2 090	2 153
	Paar mit Kind/-ern	7	10	16	26	42	1 990	2 028
	alleinerziehend	5	7	13	24	50	212	202
Wohnform	zur Miete	7	11	16	26	40	4 919	4 729
	in Eigentum	4	7	12	29	48	1 682	1 855
Wohndauer in Frankfurt	unter 5 Jahre	9	13	16	25	38	1 218	1 372
	5 bis unter 15 Jahre	8	11	15	25	41	1 663	1 722
	15 Jahre und länger	5	8	15	28	44	3 787	3 560
Berufstätigkeit	berufstätig	7	10	15	27	42	4 660	4 759
	nicht berufstätig	7	8	17	25	43	1 789	1 693
Nettoäquivalenzeinkommen	unter 1 000 Euro	7	10	22	23	38	694	588
	1 000 bis unter 2 000 Euro	7	9	17	28	39	1 882	1 767
	2 000 bis unter 3 000 Euro	6	9	13	28	44	1 721	1 782
	3 000 bis unter 4 000 Euro	8	10	11	27	43	881	959
	4 000 bis unter 5 000 Euro	7	11	12	23	47	391	426
	5 000 Euro und mehr	3	8	11	26	52	385	416
Umfragebezirk	Innenstadt I	12	17	18	22	31	591	514
	Innenstadt II	6	10	12	23	49	619	563
	Innenstadt III	7	12	14	25	42	503	597
	Bornheim/Ostend	6	10	14	26	46	559	542
	Süd	11	14	18	27	29	932	546
	West	6	7	16	31	40	1 146	420
	Mitte-West	4	9	13	28	46	368	545
	Nord-West	2	9	17	26	46	311	461
	Mitte-Nord	9	10	19	27	35	453	548
	Nord-Ost	5	5	17	29	44	415	480
	Ost	2	5	11	20	62	421	437
	Kalbach/Riedberg	1	6	11	28	53	181	524
	Nord	2	3	8	26	60	177	486

Umwelt

Merkmal	Ausprägung	Wie hoch ist die Lärmbelastung in Ihrem direkten Wohnumfeld durch Flugverkehr?					Antworten	
		sehr hoch	eher hoch	teils/teils	eher gering	sehr gering	gewichtet	unge-wichtet
		in %						
<b>insgesamt</b>		<b>7</b>	<b>13</b>	<b>21</b>	<b>30</b>	<b>29</b>	<b>6 724</b>	<b>6 705</b>
Geschlecht	weiblich	7	13	23	29	28	3 330	3 488
	männlich	7	13	20	30	31	3 256	3 082
Alter	18 bis unter 35 Jahre	5	11	16	29	39	1 894	2 122
	35 bis unter 50 Jahre	6	13	22	29	30	1 939	1 858
	50 bis unter 65 Jahre	9	14	25	30	22	1 690	1 581
	65 bis unter 80 Jahre	8	15	23	31	24	940	897
Staatsangehörigkeit	deutsch	7	14	22	31	26	4 449	4 263
	ausländisch	6	12	20	26	37	2 156	2 328
Migrationshintergrund	mit	5	12	21	26	36	2 386	2 499
	ohne	8	14	21	31	26	4 201	4 078
höchster Schulabschluss	kein Schulabschluss	12	12	17	19	40	219	147
	Hauptschulabschluss	8	12	24	27	29	1 000	710
	Realschulabschluss	6	13	23	28	29	1 388	1 104
	Hochschulreife	6	13	20	31	29	3 757	4 382
Haushaltsform	Einpersonenhaushalt	7	14	20	28	31	1 472	1 383
	Paar ohne Kind/-er	8	13	22	32	26	2 104	2 167
	Paar mit Kind/-ern	6	14	23	29	27	1 995	2 032
	alleinerziehend	4	10	18	28	39	212	202
Wohnform	zur Miete	6	13	20	29	32	4 945	4 750
	in Eigentum	8	14	25	31	22	1 701	1 875
Wohndauer in Frankfurt	unter 5 Jahre	5	12	16	28	40	1 216	1 371
	5 bis unter 15 Jahre	7	12	20	31	31	1 667	1 725
	15 Jahre und länger	7	14	24	30	26	3 834	3 601
Berufstätigkeit	berufstätig	6	13	21	30	30	4 668	4 771
	nicht berufstätig	8	13	23	27	29	1 824	1 723
Netto-äquivalenzeinkommen	unter 1 000 Euro	6	11	24	22	36	693	587
	1 000 bis unter 2 000 Euro	6	14	21	28	31	1 901	1 784
	2 000 bis unter 3 000 Euro	7	13	21	32	27	1 732	1 796
	3 000 bis unter 4 000 Euro	7	12	18	34	29	890	964
	4 000 bis unter 5 000 Euro	5	12	24	32	27	392	427
	5 000 Euro und mehr	7	14	19	31	29	386	417
Umfragebezirk	Innenstadt I	5	13	22	32	28	589	513
	Innenstadt II	3	11	18	29	38	625	566
	Innenstadt III	1	5	14	35	45	504	598
	Bornheim/Ostend	4	9	23	34	30	558	541
	Süd	26	30	18	18	7	944	552
	West	4	8	24	29	34	1 156	423
	Mitte-West	3	12	23	30	33	370	547
	Nord-West	3	12	24	34	29	315	466
	Mitte-Nord	1	7	18	37	36	452	547
	Nord-Ost	1	6	19	35	39	416	481
	Ost	11	28	32	17	12	433	449
	Kalbach/Riedberg	1	8	25	36	29	183	530
	Nord	1	6	19	38	36	179	492



Merkmal	Ausprägung	Wie hoch ist die Lärmbelastung in Ihrem direkten Wohnumfeld durch Industrie/Gewerbe?						
		sehr hoch	eher hoch	teils/teils	eher gering	sehr gering	Antworten	
		in %					gewichtet	unge-wichtet
<b>insgesamt</b>		<b>2</b>	<b>4</b>	<b>10</b>	<b>27</b>	<b>57</b>	<b>6 677</b>	<b>6 664</b>
Geschlecht	weiblich	2	3	10	27	57	3 293	3 457
	männlich	1	5	10	26	58	3 245	3 072
Alter	18 bis unter 35 Jahre	3	5	9	22	61	1 893	2 121
	35 bis unter 50 Jahre	2	5	10	26	57	1 936	1 854
	50 bis unter 65 Jahre	2	4	11	31	53	1 669	1 563
	65 bis unter 80 Jahre	1	2	11	31	55	921	882
Staatsangehörigkeit	deutsch	1	4	9	28	58	4 423	4 238
	ausländisch	3	5	12	25	55	2 134	2 311
Migrationshintergrund	mit	3	5	12	24	55	2 362	2 478
	ohne	1	4	9	28	58	4 178	4 059
höchster Schulabschluss	kein Schulabschluss	7	11	19	18	45	212	142
	Hauptschulabschluss	2	7	14	28	50	985	700
	Realschulabschluss	1	3	12	29	56	1 378	1 095
	Hochschulreife	2	4	8	26	60	3 746	4 367
Haushaltsform	Einpersonenhaushalt	2	5	10	27	57	1 446	1 366
	Paar ohne Kind/-er	1	3	9	27	60	2 099	2 162
	Paar mit Kind/-ern	2	5	10	28	54	1 984	2 021
	alleinerziehend	3	1	10	24	61	211	200
Wohnform	zur Miete	2	5	10	26	57	4 910	4 720
	in Eigentum	1	3	9	28	59	1 688	1 864
Wohndauer in Frankfurt	unter 5 Jahre	2	5	11	21	60	1 216	1 370
	5 bis unter 15 Jahre	2	4	10	27	56	1 659	1 717
	15 Jahre und länger	1	4	10	28	56	3 792	3 567
Berufstätigkeit	berufstätig	2	4	9	27	58	4 645	4 749
	nicht berufstätig	2	4	12	28	54	1 804	1 705
Netto-äquivalenzeinkommen	unter 1 000 Euro	2	8	17	26	46	691	584
	1 000 bis unter 2 000 Euro	3	4	13	28	53	1 877	1 764
	2 000 bis unter 3 000 Euro	1	3	9	29	57	1 727	1 790
	3 000 bis unter 4 000 Euro	2	3	4	27	64	885	959
	4 000 bis unter 5 000 Euro	1	4	5	20	70	390	425
	5 000 Euro und mehr	1	2	6	20	71	385	416
Umfragebezirk	Innenstadt I	5	5	11	28	51	585	509
	Innenstadt II	1	3	8	21	67	626	566
	Innenstadt III	1	2	5	23	68	502	596
	Bornheim/Ostend	2	4	6	26	62	556	539
	Süd	2	4	12	29	53	929	544
	West	3	8	17	32	40	1 151	421
	Mitte-West	2	4	11	26	58	369	547
	Nord-West	0	3	9	29	60	312	461
	Mitte-Nord	0	1	6	24	68	450	546
	Nord-Ost	0	3	6	22	69	412	477
	Ost	3	6	12	30	50	425	441
	Kalbach/Riedberg	1	2	4	20	74	183	529
	Nord	1	3	7	27	62	178	488

Umwelt

Merkmal	Ausprägung	Wie hoch ist die Lärmbelastung in Ihrem direkten Wohnumfeld durch Gastronomie?					Antworten	
		sehr hoch	eher hoch	teils/teils	eher gering	sehr gering	gewichtet	unge-wichtet
		in %						
<b>insgesamt</b>		<b>3</b>	<b>7</b>	<b>13</b>	<b>24</b>	<b>53</b>	<b>6 667</b>	<b>6 642</b>
Geschlecht	weiblich	3	6	13	25	53	3 305	3 459
	männlich	3	7	13	23	55	3 226	3 055
Alter	18 bis unter 35 Jahre	3	7	13	21	57	1 884	2 110
	35 bis unter 50 Jahre	4	6	12	24	53	1 926	1 847
	50 bis unter 65 Jahre	2	5	13	26	53	1 680	1 565
	65 bis unter 80 Jahre	3	8	15	24	51	923	883
Staatsangehörigkeit	deutsch	2	5	12	24	57	4 415	4 223
	ausländisch	4	9	17	23	47	2 135	2 308
Migrationshintergrund	mit	4	9	18	23	45	2 380	2 485
	ohne	2	5	11	24	58	4 149	4 032
höchster Schulabschluss	kein Schulabschluss	6	16	22	23	33	219	143
	Hauptschulabschluss	5	10	17	26	42	989	702
	Realschulabschluss	3	5	15	24	53	1 363	1 087
	Hochschulreife	2	6	11	23	58	3 738	4 352
Haushaltsform	Einpersonenhaushalt	3	8	14	25	50	1 452	1 371
	Paar ohne Kind/-er	3	5	11	24	57	2 092	2 153
	Paar mit Kind/-ern	3	6	13	25	53	1 978	2 008
	alleinerziehend	5	7	18	19	50	213	201
Wohnform	zur Miete	4	8	14	24	51	4 914	4 717
	in Eigentum	2	4	12	21	61	1 676	1 846
Wohndauer in Frankfurt	unter 5 Jahre	4	7	13	23	53	1 203	1 360
	5 bis unter 15 Jahre	3	7	14	23	53	1 663	1 720
	15 Jahre und länger	3	6	13	24	54	3 791	3 553
Berufstätigkeit	berufstätig	3	6	12	24	55	4 629	4 727
	nicht berufstätig	4	8	16	22	51	1 804	1 703
Nettoäquivalenzeinkommen	unter 1 000 Euro	7	9	21	23	40	702	585
	1 000 bis unter 2 000 Euro	3	8	15	23	50	1 876	1 763
	2 000 bis unter 3 000 Euro	2	6	10	27	55	1 708	1 775
	3 000 bis unter 4 000 Euro	2	4	10	22	61	875	950
	4 000 bis unter 5 000 Euro	4	5	10	17	63	389	423
	5 000 Euro und mehr	2	4	11	21	63	385	416
Umfragebezirk	Innenstadt I	8	8	20	22	43	586	510
	Innenstadt II	4	7	13	24	52	628	566
	Innenstadt III	4	10	18	26	42	503	597
	Bornheim/Ostend	5	11	15	25	44	557	540
	Süd	3	7	12	26	52	937	548
	West	2	5	15	26	52	1 139	417
	Mitte-West	2	5	12	22	59	361	536
	Nord-West	2	5	13	22	59	312	460
	Mitte-Nord	1	4	9	22	64	443	538
	Nord-Ost	1	5	12	21	61	418	481
	Ost	3	8	7	20	61	427	443
	Kalbach/Riedberg	0	1	5	18	75	179	520
	Nord	1	3	6	20	70	177	486

Sicherheitsgefühl

Merkmal	Ausprägung	Wie sicher oder unsicher fühlen Sie sich tagsüber in Frankfurter Bahnhöfen?					Antworten	
		sehr sicher	eher sicher	teils/teils	eher unsicher	sehr unsicher	gewichtet	unge-wichtet
		in %						
<b>insgesamt</b>		<b>12</b>	<b>37</b>	<b>26</b>	<b>17</b>	<b>7</b>	<b>6 796</b>	<b>6 759</b>
Geschlecht	weiblich	11	36	27	19	8	3 366	3 516
	männlich	14	39	25	16	6	3 284	3 106
Alter	18 bis unter 35 Jahre	14	35	25	17	9	1 901	2 133
	35 bis unter 50 Jahre	13	37	25	18	7	1 964	1 872
	50 bis unter 65 Jahre	10	40	26	17	7	1 707	1 590
	65 bis unter 80 Jahre	12	38	27	17	5	955	911
Staatsangehörigkeit	deutsch	12	40	25	17	6	4 472	4 277
	ausländisch	13	32	28	18	10	2 199	2 366
Migrationshintergrund	mit	14	31	26	19	10	2 451	2 547
	ohne	12	41	25	17	6	4 206	4 082
höchster Schulabschluss	kein Schulabschluss	15	33	24	15	13	239	156
	Hauptschulabschluss	10	30	30	21	9	1 020	729
	Realschulabschluss	11	34	30	17	8	1 396	1 109
	Hochschulreife	14	41	23	17	6	3 771	4 393
Haushaltsform	Einpersonenhaushalt	15	38	25	16	7	1 488	1 399
	Paar ohne Kind/-er	11	39	24	18	7	2 119	2 178
	Paar mit Kind/-ern	12	36	26	18	8	2 015	2 044
	alleinerziehend	10	39	25	17	9	219	206
Wohnform	zur Miete	13	36	26	18	8	5 010	4 798
	in Eigentum	12	41	25	16	6	1 704	1 877
Wohndauer in Frankfurt	unter 5 Jahre	16	35	23	18	8	1 229	1 386
	5 bis unter 15 Jahre	13	38	25	18	7	1 685	1 737
	15 Jahre und länger	11	38	27	17	7	3 872	3 626
Berufstätigkeit	berufstätig	12	39	25	17	7	4 693	4 790
	nicht berufstätig	12	35	28	17	8	1 868	1 753
Netto-äquivalenzeinkommen	unter 1 000 Euro	13	33	28	15	12	730	609
	1 000 bis unter 2 000 Euro	13	35	28	17	7	1 917	1 800
	2 000 bis unter 3 000 Euro	13	41	24	17	5	1 739	1 801
	3 000 bis unter 4 000 Euro	11	42	23	19	4	887	961
	4 000 bis unter 5 000 Euro	12	36	23	21	8	393	428
	5 000 Euro und mehr	11	41	21	18	9	387	418
Umfragebezirk	Innenstadt I	15	35	24	15	12	596	518
	Innenstadt II	10	40	23	17	9	630	570
	Innenstadt III	16	42	22	15	5	506	601
	Bornheim/Ostend	14	39	25	14	8	565	547
	Süd	13	38	24	19	7	952	558
	West	11	34	31	18	6	1 177	430
	Mitte-West	17	37	26	14	6	373	552
	Nord-West	11	38	27	17	6	319	472
	Mitte-Nord	13	39	24	17	6	454	549
	Nord-Ost	12	33	25	22	9	422	487
	Ost	10	38	27	17	8	438	453
	Kalbach/Riedberg	11	39	26	17	6	184	532
	Nord	8	42	24	20	6	179	490

Sicherheitsgefühl

Merkmal	Ausprägung	Wie sicher oder unsicher fühlen Sie sich tagsüber in Frankfurt an Haltestellen von Bus und Bahn?					Antworten	
		sehr sicher	eher sicher	teils/teils	eher unsicher	sehr unsicher	gewichtet	unge-wichtet
		in %						
<b>insgesamt</b>		<b>18</b>	<b>48</b>	<b>25</b>	<b>8</b>	<b>2</b>	<b>6 776</b>	<b>6 740</b>
Geschlecht	weiblich	17	48	26	8	1	3 363	3 511
	männlich	19	47	24	8	2	3 264	3 089
Alter	18 bis unter 35 Jahre	21	44	24	8	2	1 899	2 130
	35 bis unter 50 Jahre	19	49	24	6	1	1 966	1 872
	50 bis unter 65 Jahre	15	49	26	9	2	1 691	1 578
	65 bis unter 80 Jahre	14	51	26	8	1	947	905
Staatsangehörigkeit	deutsch	18	49	24	8	1	4 453	4 262
	ausländisch	18	45	27	8	2	2 194	2 359
Migrationshintergrund	mit	19	44	27	8	2	2 441	2 539
	ohne	18	49	24	8	1	4 192	4 069
höchster Schulabschluss	kein Schulabschluss	21	38	28	6	7	235	155
	Hauptschulabschluss	12	44	33	10	2	1 023	731
	Realschulabschluss	15	46	29	9	2	1 392	1 106
	Hochschulreife	20	50	21	7	1	3 753	4 374
Haushaltsform	Einpersonenhaushalt	18	48	24	8	1	1 485	1 395
	Paar ohne Kind/-er	17	48	26	8	1	2 115	2 173
	Paar mit Kind/-ern	18	47	24	8	2	1 999	2 032
	alleinerziehend	15	52	22	9	1	217	204
Wohnform	zur Miete	18	47	25	8	2	5 001	4 790
	in Eigentum	16	49	25	9	1	1 694	1 867
Wohndauer in Frankfurt	unter 5 Jahre	21	46	23	9	1	1 226	1 382
	5 bis unter 15 Jahre	20	48	24	6	1	1 688	1 738
	15 Jahre und länger	16	48	26	8	2	3 853	3 611
Berufstätigkeit	berufstätig	18	49	24	8	1	4 680	4 776
	nicht berufstätig	17	46	27	8	2	1 859	1 748
Nettoäquivalenzeinkommen	unter 1 000 Euro	17	47	25	8	2	722	605
	1 000 bis unter 2 000 Euro	18	45	28	8	2	1 917	1 799
	2 000 bis unter 3 000 Euro	19	49	23	8	1	1 736	1 800
	3 000 bis unter 4 000 Euro	18	53	22	7	0	882	955
	4 000 bis unter 5 000 Euro	16	51	24	8	1	387	424
	5 000 Euro und mehr	18	51	23	7	1	385	414
Umfragebezirk	Innenstadt I	19	45	24	9	3	596	518
	Innenstadt II	19	51	21	8	1	625	565
	Innenstadt III	23	52	19	5	0	503	597
	Bornheim/Ostend	19	50	24	5	2	564	546
	Süd	19	49	24	6	1	953	558
	West	14	40	33	11	2	1 170	427
	Mitte-West	22	46	23	6	2	371	549
	Nord-West	15	48	26	9	1	319	472
	Mitte-Nord	19	51	22	6	2	455	550
	Nord-Ost	15	48	25	10	1	421	485
	Ost	17	49	24	8	2	438	453
	Kalbach/Riedberg	15	53	24	7	1	182	528
	Nord	13	52	24	9	2	180	492

Sicherheitsgefühl

Merkmal	Ausprägung	Wie sicher oder unsicher fühlen Sie sich tagsüber in Frankfurt in der Innenstadt?					Antworten	
		sehr sicher	eher sicher	teils/teils	eher unsicher	sehr unsicher	gewichtet	unge-wichtet
		in %						
<b>insgesamt</b>		<b>18</b>	<b>46</b>	<b>25</b>	<b>10</b>	<b>2</b>	<b>6 783</b>	<b>6 749</b>
Geschlecht	weiblich	17	46	25	10	2	3 355	3 506
	männlich	19	45	24	9	3	3 277	3 103
Alter	18 bis unter 35 Jahre	22	45	21	10	2	1 901	2 133
	35 bis unter 50 Jahre	20	45	25	9	2	1 962	1 869
	50 bis unter 65 Jahre	13	48	26	10	3	1 698	1 587
	65 bis unter 80 Jahre	14	47	29	9	2	950	907
Staatsangehörigkeit	deutsch	18	46	24	10	2	4 464	4 273
	ausländisch	18	44	27	9	3	2 191	2 357
Migrationshintergrund	mit	18	43	26	9	3	2 439	2 539
	ohne	17	47	24	10	2	4 203	4 080
höchster Schulabschluss	kein Schulabschluss	21	38	25	9	7	233	154
	Hauptschulabschluss	11	43	32	12	2	1 018	727
	Realschulabschluss	13	43	30	11	3	1 398	1 111
	Hochschulreife	21	48	21	8	2	3 763	4 386
Haushaltsform	Einpersonenhaushalt	18	46	26	9	2	1 483	1 394
	Paar ohne Kind/-er	17	47	24	10	3	2 116	2 178
	Paar mit Kind/-ern	18	44	25	10	2	2 007	2 040
	alleinerziehend	16	49	22	9	3	218	205
Wohnform	zur Miete	18	45	25	10	2	4 997	4 791
	in Eigentum	18	46	25	9	2	1 704	1 876
Wohndauer in Frankfurt	unter 5 Jahre	21	46	22	9	2	1 224	1 382
	5 bis unter 15 Jahre	20	48	23	8	1	1 682	1 734
	15 Jahre und länger	15	45	27	11	3	3 866	3 623
Berufstätigkeit	berufstätig	18	47	23	10	2	4 686	4 784
	nicht berufstätig	15	44	28	9	3	1 860	1 749
Netto-äquivalenzeinkommen	unter 1 000 Euro	17	37	30	12	3	725	606
	1 000 bis unter 2 000 Euro	16	45	27	9	3	1 912	1 796
	2 000 bis unter 3 000 Euro	18	48	23	9	2	1 736	1 800
	3 000 bis unter 4 000 Euro	20	49	22	9	1	886	960
	4 000 bis unter 5 000 Euro	20	45	25	8	2	395	430
	5 000 Euro und mehr	19	53	19	8	2	384	416
Umfragebezirk	Innenstadt I	23	44	20	9	3	594	516
	Innenstadt II	18	52	20	8	2	630	570
	Innenstadt III	22	50	20	6	1	504	599
	Bornheim/Ostend	18	50	22	8	2	563	546
	Süd	19	46	25	9	1	946	554
	West	14	39	32	12	3	1 172	428
	Mitte-West	19	44	23	10	4	376	555
	Nord-West	14	44	28	13	2	319	472
	Mitte-Nord	20	49	23	6	2	455	549
	Nord-Ost	16	44	27	9	3	423	487
	Ost	17	43	25	11	4	437	452
	Kalbach/Riedberg	13	53	23	10	2	184	532
	Nord	11	47	27	12	3	178	489

Sicherheitsgefühl

Merkmal	Ausprägung	Wie sicher oder unsicher fühlen Sie sich tagsüber in Frankfurt in öffentlichen Verkehrsmitteln?					Antworten	
		sehr sicher	eher sicher	teils/teils	eher unsicher	sehr unsicher	gewichtet	unge-wichtet
		in %						
<b>insgesamt</b>		<b>16</b>	<b>47</b>	<b>26</b>	<b>8</b>	<b>2</b>	<b>6 764</b>	<b>6 727</b>
Geschlecht	weiblich	14	48	27	8	2	3 352	3 500
	männlich	18	47	25	8	2	3 262	3 086
Alter	18 bis unter 35 Jahre	21	46	23	7	2	1 898	2 129
	35 bis unter 50 Jahre	17	49	25	7	2	1 962	1 868
	50 bis unter 65 Jahre	12	48	27	10	3	1 686	1 575
	65 bis unter 80 Jahre	12	48	31	8	1	943	900
Staatsangehörigkeit	deutsch	15	48	26	9	2	4 444	4 254
	ausländisch	18	47	27	6	2	2 191	2 354
Migrationshintergrund	mit	18	48	25	7	2	2 435	2 531
	ohne	15	48	26	9	2	4 186	4 064
höchster Schulabschluss	kein Schulabschluss	21	40	27	7	5	235	155
	Hauptschulabschluss	11	45	32	10	2	1 020	728
	Realschulabschluss	12	45	30	10	3	1 389	1 103
	Hochschulreife	19	50	23	7	2	3 751	4 370
Haushaltsform	Einpersonenhaushalt	17	50	25	7	2	1 485	1 396
	Paar ohne Kind/-er	15	48	26	10	2	2 105	2 163
	Paar mit Kind/-ern	16	47	26	8	2	2 000	2 032
	alleinerziehend	15	47	27	9	1	217	204
Wohnform	zur Miete	17	48	25	8	2	4 994	4 783
	in Eigentum	14	46	29	10	2	1 691	1 863
Wohndauer in Frankfurt	unter 5 Jahre	22	47	22	8	1	1 221	1 377
	5 bis unter 15 Jahre	19	51	22	6	1	1 683	1 735
	15 Jahre und länger	13	46	29	9	3	3 849	3 605
Berufstätigkeit	berufstätig	17	48	25	8	2	4 671	4 768
	nicht berufstätig	14	47	28	8	2	1 857	1 744
Netto-äquivalenzeinkommen	unter 1 000 Euro	17	41	32	7	2	723	606
	1 000 bis unter 2 000 Euro	16	46	28	8	2	1 909	1 792
	2 000 bis unter 3 000 Euro	16	51	23	8	3	1 731	1 794
	3 000 bis unter 4 000 Euro	18	50	22	8	1	881	953
	4 000 bis unter 5 000 Euro	16	52	24	8	0	389	425
	5 000 Euro und mehr	16	50	24	10	1	386	415
Umfragebezirk	Innenstadt I	22	46	23	7	3	594	516
	Innenstadt II	16	52	24	7	1	623	564
	Innenstadt III	22	50	21	5	0	503	597
	Bornheim/Ostend	17	51	22	8	3	563	545
	Süd	17	50	26	6	2	948	555
	West	12	40	32	12	3	1 171	427
	Mitte-West	20	48	24	6	2	374	552
	Nord-West	14	45	28	11	2	318	470
	Mitte-Nord	16	51	23	8	2	454	548
	Nord-Ost	13	49	27	8	2	420	484
	Ost	16	44	28	9	3	437	452
	Kalbach/Riedberg	13	50	27	9	2	182	527
	Nord	10	49	26	13	3	179	490

Sicherheitsgefühl

Merkmal	Ausprägung	Wie sicher oder unsicher fühlen Sie sich tagsüber in Frankfurt in Parks und Grünanlagen?					Antworten	
		sehr sicher	eher sicher	teils/teils	eher unsicher	sehr unsicher	gewichtet	unge-wichtet
		in %						
<b>insgesamt</b>		<b>20</b>	<b>47</b>	<b>24</b>	<b>7</b>	<b>2</b>	<b>6 793</b>	<b>6 755</b>
Geschlecht	weiblich	19	47	25	7	1	3 361	3 511
	männlich	22	47	22	7	2	3 283	3 106
Alter	18 bis unter 35 Jahre	30	46	18	4	2	1 899	2 130
	35 bis unter 50 Jahre	22	50	19	7	1	1 964	1 872
	50 bis unter 65 Jahre	13	47	29	8	3	1 701	1 588
	65 bis unter 80 Jahre	10	44	33	12	2	955	910
Staatsangehörigkeit	deutsch	19	48	23	8	2	4 470	4 277
	ausländisch	22	45	25	6	2	2 194	2 359
Migrationshintergrund	mit	22	45	25	6	2	2 443	2 542
	ohne	19	48	23	8	2	4 207	4 082
höchster Schulabschluss	kein Schulabschluss	22	41	27	5	4	234	154
	Hauptschulabschluss	14	39	34	11	3	1 023	730
	Realschulabschluss	13	46	28	10	2	1 396	1 109
	Hochschulreife	25	50	19	5	1	3 767	4 388
Haushaltsform	Einpersonenhaushalt	19	46	25	8	2	1 490	1 398
	Paar ohne Kind/-er	20	47	23	7	2	2 118	2 179
	Paar mit Kind/-ern	20	49	22	7	2	2 007	2 040
	alleinerziehend	18	48	25	8	1	219	206
Wohnform	zur Miete	22	47	23	7	2	5 001	4 793
	in Eigentum	15	48	26	8	2	1 711	1 881
Wohndauer in Frankfurt	unter 5 Jahre	31	47	17	5	1	1 228	1 384
	5 bis unter 15 Jahre	25	51	19	5	1	1 689	1 740
	15 Jahre und länger	15	46	28	9	3	3 865	3 621
Berufstätigkeit	berufstätig	22	49	22	6	1	4 688	4 786
	nicht berufstätig	15	43	29	9	3	1 866	1 754
Nettoäquivalenzeinkommen	unter 1 000 Euro	19	42	28	9	3	725	608
	1 000 bis unter 2 000 Euro	19	44	27	8	2	1 916	1 797
	2 000 bis unter 3 000 Euro	20	50	21	7	2	1 736	1 801
	3 000 bis unter 4 000 Euro	24	52	19	4	1	890	963
	4 000 bis unter 5 000 Euro	23	50	20	6	1	393	428
	5 000 Euro und mehr	22	54	15	7	1	387	418
Umfragebezirk	Innenstadt I	27	47	18	7	2	593	515
	Innenstadt II	25	55	16	4	1	630	569
	Innenstadt III	31	50	14	5	0	504	599
	Bornheim/Ostend	23	48	21	5	2	561	544
	Süd	20	47	26	5	1	953	557
	West	13	40	32	11	3	1 179	431
	Mitte-West	23	48	20	6	3	375	554
	Nord-West	14	46	28	11	2	320	473
	Mitte-Nord	22	48	24	5	1	454	548
	Nord-Ost	18	43	29	7	3	423	488
	Ost	16	47	25	10	2	437	452
	Kalbach/Riedberg	16	57	21	5	1	184	533
	Nord	12	51	25	8	4	179	492

Sicherheitsgefühl

Merkmal	Ausprägung	Wie sicher oder unsicher fühlen Sie sich tagsüber in Frankfurt in Ihrer Wohnung?					Antworten	
		sehr sicher	eher sicher	teils/teils	eher unsicher	sehr unsicher	gewichtet	unge-wichtet
		in %						
<b>insgesamt</b>		<b>64</b>	<b>31</b>	<b>4</b>	<b>1</b>	<b>0</b>	<b>6 806</b>	<b>6 773</b>
Geschlecht	weiblich	65	31	3	1	0	3 368	3 520
	männlich	64	31	4	1	0	3 289	3 114
Alter	18 bis unter 35 Jahre	74	22	2	1	0	1 896	2 130
	35 bis unter 50 Jahre	70	26	3	1	0	1 968	1 874
	50 bis unter 65 Jahre	57	38	4	1	0	1 703	1 591
	65 bis unter 80 Jahre	50	43	5	1	0	964	922
Staatsangehörigkeit	deutsch	66	31	3	1	0	4 480	4 288
	ausländisch	63	31	5	1	0	2 198	2 367
Migrationshintergrund	mit	60	33	5	1	0	2 445	2 547
	ohne	67	30	3	1	0	4 219	4 096
höchster Schulabschluss	kein Schulabschluss	51	35	9	2	3	233	154
	Hauptschulabschluss	54	38	7	0	0	1 026	734
	Realschulabschluss	60	34	4	1	0	1 403	1 117
	Hochschulreife	71	27	2	0	0	3 774	4 396
Haushaltsform	Einpersonenhaushalt	63	32	5	1	0	1 493	1 402
	Paar ohne Kind/-er	64	32	3	1	0	2 120	2 184
	Paar mit Kind/-ern	66	31	2	1	0	2 010	2 042
	alleinerziehend	64	30	4	1	1	220	207
Wohnform	zur Miete	65	30	4	1	0	5 011	4 805
	in Eigentum	63	33	3	1	0	1 713	1 884
Wohndauer in Frankfurt	unter 5 Jahre	74	22	3	1	0	1 225	1 384
	5 bis unter 15 Jahre	69	26	4	0	0	1 687	1 738
	15 Jahre und länger	59	36	3	1	0	3 884	3 641
Berufstätigkeit	berufstätig	68	29	2	1	0	4 692	4 790
	nicht berufstätig	57	36	6	1	0	1 877	1 767
Nettoäquivalenzeinkommen	unter 1 000 Euro	56	34	8	2	1	726	609
	1 000 bis unter 2 000 Euro	60	35	4	1	0	1 916	1 800
	2 000 bis unter 3 000 Euro	68	28	2	1	0	1 741	1 806
	3 000 bis unter 4 000 Euro	71	27	2	0	0	893	966
	4 000 bis unter 5 000 Euro	74	24	1	1	0	395	430
	5 000 Euro und mehr	75	23	2	1	0	387	418
Umfragebezirk	Innenstadt I	65	29	5	1	1	596	518
	Innenstadt II	69	28	2	1	0	630	569
	Innenstadt III	71	26	2	1	0	507	601
	Bornheim/Ostend	69	28	3	0	0	566	548
	Süd	65	31	3	0	0	953	557
	West	56	38	5	1	0	1 174	429
	Mitte-West	69	27	3	1	1	376	555
	Nord-West	61	32	6	1	0	322	476
	Mitte-Nord	67	31	2	0	0	457	552
	Nord-Ost	63	33	3	2	1	423	488
	Ost	61	33	5	1	0	438	453
	Kalbach/Riedberg	72	26	2	0	0	184	532
	Nord	66	32	2	0	0	181	495



Sicherheitsgefühl

Merkmal	Ausprägung	Wie sicher oder unsicher fühlen Sie sich tagsüber in Frankfurt in Ihrem Wohnumfeld?					Antworten	
		sehr sicher	eher sicher	teils/teils	eher unsicher	sehr unsicher	gewichtet	unge-wichtet
		in %						
<b>insgesamt</b>		<b>43</b>	<b>43</b>	<b>11</b>	<b>2</b>	<b>1</b>	<b>6 814</b>	<b>6 778</b>
Geschlecht	weiblich	44	43	10	2	1	3 368	3 520
	männlich	43	42	12	3	0	3 295	3 118
Alter	18 bis unter 35 Jahre	51	37	9	3	1	1 901	2 132
	35 bis unter 50 Jahre	48	38	12	2	0	1 968	1 875
	50 bis unter 65 Jahre	38	48	10	3	1	1 706	1 594
	65 bis unter 80 Jahre	32	53	14	1	0	963	921
Staatsangehörigkeit	deutsch	44	43	10	2	0	4 479	4 288
	ausländisch	43	41	13	3	1	2 205	2 371
Migrationshintergrund	mit	42	42	13	2	1	2 452	2 552
	ohne	45	43	10	2	0	4 218	4 095
höchster Schulabschluss	kein Schulabschluss	36	41	17	3	3	235	155
	Hauptschulabschluss	33	46	17	3	1	1 024	731
	Realschulabschluss	37	46	13	3	1	1 402	1 116
	Hochschulreife	49	40	8	2	0	3 778	4 401
Haushaltsform	Einpersonenhaushalt	41	44	12	2	1	1 495	1 403
	Paar ohne Kind/-er	44	43	10	2	0	2 124	2 187
	Paar mit Kind/-ern	46	41	10	2	1	2 012	2 044
	alleinerziehend	43	44	8	3	1	220	207
Wohnform	zur Miete	43	42	12	2	1	5 018	4 808
	in Eigentum	44	46	8	2	0	1 714	1 886
Wohndauer in Frankfurt	unter 5 Jahre	51	37	9	2	1	1 229	1 385
	5 bis unter 15 Jahre	47	40	10	2	1	1 690	1 741
	15 Jahre und länger	39	46	12	2	1	3 885	3 642
Berufstätigkeit	berufstätig	46	41	10	3	1	4 698	4 795
	nicht berufstätig	36	47	14	2	1	1 875	1 765
Nettoäquivalenzeinkommen	unter 1 000 Euro	35	42	18	3	2	726	608
	1 000 bis unter 2 000 Euro	39	45	13	3	1	1 919	1 802
	2 000 bis unter 3 000 Euro	48	41	10	1	0	1 742	1 806
	3 000 bis unter 4 000 Euro	48	43	8	2	0	893	966
	4 000 bis unter 5 000 Euro	54	38	6	2	1	395	430
	5 000 Euro und mehr	55	38	5	2	0	387	418
Umfragebezirk	Innenstadt I	34	42	18	5	1	597	518
	Innenstadt II	50	45	5	0	0	630	570
	Innenstadt III	61	35	3	1	0	505	600
	Bornheim/Ostend	47	42	10	1	0	565	547
	Süd	44	45	9	2	0	955	559
	West	31	44	20	4	1	1 179	431
	Mitte-West	44	44	9	2	1	377	556
	Nord-West	40	43	12	4	1	320	473
	Mitte-Nord	49	42	8	1	1	456	551
	Nord-Ost	39	44	13	3	1	424	489
	Ost	44	43	10	2	0	441	455
	Kalbach/Riedberg	61	36	2	1	0	184	533
	Nord	50	41	8	1	0	181	496

Sicherheitsgefühl

Merkmal	Ausprägung	Wie sicher oder unsicher fühlen Sie sich nach Einbruch der Dunkelheit in Frankfurt an Bahnhöfen?					Antworten	
		sehr sicher	eher sicher	teils/teils	eher unsicher	sehr unsicher	gewichtet	unge-wichtet
		in %						
<b>insgesamt</b>		<b>4</b>	<b>16</b>	<b>25</b>	<b>31</b>	<b>23</b>	<b>6 770</b>	<b>6 732</b>
Geschlecht	weiblich	2	13	22	34	29	3 356	3 504
	männlich	5	20	29	29	17	3 272	3 094
Alter	18 bis unter 35 Jahre	3	14	23	31	28	1 897	2 128
	35 bis unter 50 Jahre	4	16	25	31	24	1 967	1 873
	50 bis unter 65 Jahre	3	19	26	31	21	1 699	1 582
	65 bis unter 80 Jahre	3	19	27	35	16	938	897
Staatsangehörigkeit	deutsch	3	17	26	32	22	4 461	4 267
	ausländisch	5	15	24	30	26	2 187	2 352
Migrationshintergrund	mit	5	16	24	30	25	2 443	2 540
	ohne	3	17	26	32	22	4 191	4 066
höchster Schulabschluss	kein Schulabschluss	7	16	23	32	23	237	155
	Hauptschulabschluss	4	14	24	33	25	1 016	725
	Realschulabschluss	3	15	25	32	25	1 386	1 103
	Hochschulreife	3	18	26	31	22	3 765	4 380
Haushaltsform	Einpersonenhaushalt	4	17	27	31	21	1 482	1 392
	Paar ohne Kind/-er	3	16	25	32	23	2 106	2 168
	Paar mit Kind/-ern	4	16	24	31	24	2 015	2 040
	alleinerziehend	2	15	23	33	27	218	205
Wohnform	zur Miete	4	16	26	31	24	5 000	4 789
	in Eigentum	3	19	25	33	20	1 686	1 857
Wohndauer in Frankfurt	unter 5 Jahre	5	16	23	31	25	1 224	1 381
	5 bis unter 15 Jahre	4	16	27	31	22	1 687	1 735
	15 Jahre und länger	3	17	25	32	23	3 848	3 606
Berufstätigkeit	berufstätig	3	17	25	31	24	4 684	4 780
	nicht berufstätig	3	17	25	33	22	1 854	1 741
Netto-äquivalenzeinkommen	unter 1 000 Euro	5	14	29	25	26	729	608
	1 000 bis unter 2 000 Euro	4	16	24	33	24	1 910	1 797
	2 000 bis unter 3 000 Euro	3	20	25	32	20	1 732	1 792
	3 000 bis unter 4 000 Euro	3	16	27	33	21	887	960
	4 000 bis unter 5 000 Euro	4	15	24	33	25	392	427
	5 000 Euro und mehr	2	18	27	29	23	385	416
Umfragebezirk	Innenstadt I	6	16	23	32	23	595	517
	Innenstadt II	3	15	26	30	27	628	568
	Innenstadt III	6	21	26	27	20	506	601
	Bornheim/Ostend	3	17	27	31	22	563	545
	Süd	3	16	28	31	22	950	556
	West	3	13	26	35	23	1 169	427
	Mitte-West	4	20	24	32	20	375	554
	Nord-West	3	17	24	30	26	318	471
	Mitte-Nord	4	20	25	28	23	451	546
	Nord-Ost	4	16	24	29	26	421	485
	Ost	2	17	23	32	25	434	449
	Kalbach/Riedberg	3	14	21	36	25	183	529
	Nord	2	17	25	32	25	177	484

Sicherheitsgefühl

Merkmal	Ausprägung	Wie sicher oder unsicher fühlen Sie sich nach Einbruch der Dunkelheit in Frankfurt an Haltestellen von Bus und Bahn?					Antworten	
		sehr sicher	eher sicher	teils/teils	eher unsicher	sehr unsicher	gewichtet	unge-wichtet
		in %						
<b>insgesamt</b>		<b>5</b>	<b>20</b>	<b>33</b>	<b>30</b>	<b>13</b>	<b>6 751</b>	<b>6 714</b>
Geschlecht	weiblich	3	16	31	34	16	3 352	3 501
	männlich	6	25	35	25	9	3 257	3 080
Alter	18 bis unter 35 Jahre	5	18	30	31	15	1 893	2 123
	35 bis unter 50 Jahre	5	22	35	27	11	1 963	1 871
	50 bis unter 65 Jahre	4	21	32	30	13	1 693	1 577
	65 bis unter 80 Jahre	3	19	35	32	11	934	895
Staatsangehörigkeit	deutsch	4	20	32	31	13	4 448	4 258
	ausländisch	6	21	34	27	12	2 183	2 346
Migrationshintergrund	mit	7	21	34	26	12	2 431	2 530
	ohne	3	20	32	32	14	4 185	4 060
höchster Schulabschluss	kein Schulabschluss	9	20	33	25	13	234	154
	Hauptschulabschluss	4	18	34	31	14	1 017	725
	Realschulabschluss	3	17	33	32	16	1 382	1 100
	Hochschulreife	4	22	33	29	12	3 756	4 372
Haushaltsform	Einpersonenhaushalt	4	21	33	30	11	1 480	1 391
	Paar ohne Kind/-er	4	19	34	30	13	2 104	2 163
	Paar mit Kind/-ern	5	22	32	28	13	2 002	2 031
	alleinerziehend	3	17	31	32	16	215	203
Wohnform	zur Miete	5	21	33	29	13	4 985	4 774
	in Eigentum	4	20	33	32	11	1 686	1 858
Wohndauer in Frankfurt	unter 5 Jahre	7	20	33	28	12	1 220	1 375
	5 bis unter 15 Jahre	5	22	36	27	10	1 685	1 734
	15 Jahre und länger	3	20	31	31	14	3 837	3 595
Berufstätigkeit	berufstätig	4	21	32	30	12	4 679	4 771
	nicht berufstätig	4	18	34	29	14	1 844	1 736
Nettoäquivalenzeinkommen	unter 1 000 Euro	7	18	33	27	16	719	603
	1 000 bis unter 2 000 Euro	5	20	31	31	13	1 911	1 796
	2 000 bis unter 3 000 Euro	4	23	32	29	12	1 734	1 794
	3 000 bis unter 4 000 Euro	4	20	35	30	11	884	956
	4 000 bis unter 5 000 Euro	4	19	36	31	10	389	425
	5 000 Euro und mehr	4	22	35	28	10	383	412
Umfragebezirk	Innenstadt I	6	19	35	28	12	593	515
	Innenstadt II	4	20	36	28	12	623	564
	Innenstadt III	6	28	33	25	8	506	600
	Bornheim/Ostend	5	21	35	26	13	563	545
	Süd	5	21	35	30	10	951	556
	West	3	15	31	34	17	1 162	425
	Mitte-West	5	25	27	31	12	374	552
	Nord-West	4	20	29	33	14	318	470
	Mitte-Nord	5	24	33	26	12	451	545
	Nord-Ost	5	21	32	27	15	420	484
	Ost	5	20	32	29	14	432	448
	Kalbach/Riedberg	4	20	29	35	12	182	525
	Nord	3	18	31	32	15	177	485

Sicherheitsgefühl

Merkmal	Ausprägung	Wie sicher oder unsicher fühlen Sie sich nach Einbruch der Dunkelheit in Frankfurt in der Innenstadt?					Antworten	
		sehr sicher	eher sicher	teils/teils	eher unsicher	sehr unsicher	gewichtet	unge-wichtet
		in %						
<b>insgesamt</b>		<b>5</b>	<b>23</b>	<b>33</b>	<b>26</b>	<b>13</b>	<b>6 751</b>	<b>6 718</b>
Geschlecht	weiblich	4	19	32	29	16	3 343	3 491
	männlich	7	26	33	24	10	3 266	3 094
Alter	18 bis unter 35 Jahre	7	22	29	27	14	1 891	2 124
	35 bis unter 50 Jahre	6	23	35	23	12	1 962	1 868
	50 bis unter 65 Jahre	4	23	32	27	14	1 691	1 578
	65 bis unter 80 Jahre	4	21	34	32	10	938	898
Staatsangehörigkeit	deutsch	5	21	32	28	13	4 449	4 259
	ausländisch	7	25	34	23	12	2 181	2 347
Migrationshintergrund	mit	8	24	35	22	12	2 430	2 532
	ohne	4	22	31	29	13	4 186	4 062
höchster Schulabschluss	kein Schulabschluss	7	26	39	12	16	235	155
	Hauptschulabschluss	4	19	34	28	14	1 014	725
	Realschulabschluss	5	17	34	29	16	1 386	1 103
	Hochschulreife	6	25	32	26	11	3 754	4 371
Haushaltsform	Einpersonenhaushalt	5	24	33	27	11	1 480	1 389
	Paar ohne Kind/-er	5	23	32	28	13	2 103	2 165
	Paar mit Kind/-ern	5	22	34	25	14	2 004	2 035
	alleinerziehend	5	21	31	24	19	218	205
Wohnform	zur Miete	6	23	33	25	13	4 981	4 773
	in Eigentum	4	22	32	30	11	1 690	1 863
Wohndauer in Frankfurt	unter 5 Jahre	8	24	31	26	11	1 218	1 376
	5 bis unter 15 Jahre	6	27	34	24	9	1 679	1 728
	15 Jahre und länger	4	21	32	28	15	3 844	3 604
Berufstätigkeit	berufstätig	6	24	32	26	12	4 669	4 768
	nicht berufstätig	5	21	34	27	14	1 851	1 741
Netto-äquivalenzeinkommen	unter 1 000 Euro	7	21	34	20	18	723	606
	1 000 bis unter 2 000 Euro	6	21	33	26	14	1 898	1 788
	2 000 bis unter 3 000 Euro	5	24	31	28	12	1 733	1 795
	3 000 bis unter 4 000 Euro	4	24	32	30	10	885	956
	4 000 bis unter 5 000 Euro	6	24	33	27	10	392	427
	5 000 Euro und mehr	4	28	36	24	9	385	416
Umfragebezirk	Innenstadt I	9	27	31	21	12	591	513
	Innenstadt II	5	25	35	24	11	623	563
	Innenstadt III	7	26	33	25	9	507	601
	Bornheim/Ostend	5	23	31	28	14	561	543
	Süd	4	22	37	26	11	949	556
	West	5	18	33	31	14	1 160	424
	Mitte-West	6	23	30	26	14	374	551
	Nord-West	5	22	30	28	16	319	471
	Mitte-Nord	5	28	29	25	13	452	546
	Nord-Ost	6	20	34	24	15	423	487
	Ost	4	23	30	27	15	435	450
	Kalbach/Riedberg	5	22	31	32	11	183	529
	Nord	3	20	35	26	17	176	484

Sicherheitsgefühl

Merkmal	Ausprägung	Wie sicher oder unsicher fühlen Sie sich nach Einbruch der Dunkelheit in Frankfurt in öffentlichen Verkehrsmitteln?					Antworten	
		sehr sicher	eher sicher	teils/teils	eher unsicher	sehr unsicher	gewichtet	unge-wichtet
		in %						
<b>insgesamt</b>		<b>7</b>	<b>28</b>	<b>33</b>	<b>22</b>	<b>9</b>	<b>6 743</b>	<b>6 704</b>
Geschlecht	weiblich	5	25	34	24	12	3 352	3 499
	männlich	9	31	33	20	6	3 248	3 072
Alter	18 bis unter 35 Jahre	9	28	31	21	10	1 895	2 125
	35 bis unter 50 Jahre	8	30	34	20	8	1 962	1 869
	50 bis unter 65 Jahre	5	28	33	24	10	1 685	1 573
	65 bis unter 80 Jahre	5	27	36	25	8	931	887
Staatsangehörigkeit	deutsch	6	27	33	24	10	4 443	4 251
	ausländisch	10	29	34	19	8	2 179	2 342
Migrationshintergrund	mit	11	28	36	18	8	2 429	2 525
	ohne	5	28	32	25	10	4 179	4 055
höchster Schulabschluss	kein Schulabschluss	12	21	41	13	13	234	154
	Hauptschulabschluss	7	27	33	25	9	1 015	723
	Realschulabschluss	6	23	36	24	11	1 386	1 100
	Hochschulreife	7	31	32	21	9	3 744	4 363
Haushaltsform	Einpersonenhaushalt	7	29	34	21	9	1 483	1 392
	Paar ohne Kind/-er	6	28	33	23	10	2 097	2 154
	Paar mit Kind/-ern	7	28	32	22	10	2 002	2 033
	alleinerziehend	6	29	32	19	14	213	200
Wohnform	zur Miete	8	28	33	21	9	4 984	4 772
	in Eigentum	5	27	33	26	9	1 677	1 849
Wohndauer in Frankfurt	unter 5 Jahre	11	31	31	20	7	1 221	1 376
	5 bis unter 15 Jahre	9	30	35	19	8	1 683	1 731
	15 Jahre und länger	5	26	33	24	11	3 829	3 587
Berufstätigkeit	berufstätig	7	29	33	22	9	4 667	4 764
	nicht berufstätig	7	26	35	22	11	1 845	1 732
Netto-äquivalenzeinkommen	unter 1 000 Euro	10	23	36	19	12	723	605
	1 000 bis unter 2 000 Euro	8	27	33	22	9	1 911	1 796
	2 000 bis unter 3 000 Euro	6	30	33	23	8	1 728	1 789
	3 000 bis unter 4 000 Euro	5	29	33	23	9	877	949
	4 000 bis unter 5 000 Euro	6	34	32	20	7	389	424
	5 000 Euro und mehr	5	30	35	21	8	381	412
Umfragebezirk	Innenstadt I	10	27	33	20	9	592	514
	Innenstadt II	6	34	33	20	8	622	563
	Innenstadt III	11	32	36	16	6	505	600
	Bornheim/Ostend	7	28	35	21	9	561	543
	Süd	6	29	35	23	7	948	554
	West	7	21	35	25	12	1 163	425
	Mitte-West	10	31	28	22	9	376	554
	Nord-West	6	25	32	27	11	317	468
	Mitte-Nord	6	32	31	21	10	451	545
	Nord-Ost	8	30	32	19	10	418	482
	Ost	7	25	33	23	12	433	448
	Kalbach/Riedberg	6	27	32	27	9	181	524
	Nord	3	28	30	25	14	176	484

Sicherheitsgefühl

Merkmal	Ausprägung	Wie sicher oder unsicher fühlen Sie sich nach Einbruch der Dunkelheit in Frankfurt in Parks und Grünanlagen?					Antworten	
		sehr sicher	eher sicher	teils/teils	eher unsicher	sehr unsicher	gewichtet	unge-wichtet
		in %						
<b>insgesamt</b>		<b>4</b>	<b>15</b>	<b>28</b>	<b>33</b>	<b>21</b>	<b>6 745</b>	<b>6 705</b>
Geschlecht	weiblich	2	11	24	35	29	3 336	3 485
	männlich	6	19	31	31	13	3 264	3 088
Alter	18 bis unter 35 Jahre	5	16	28	29	22	1 892	2 122
	35 bis unter 50 Jahre	5	17	29	31	19	1 961	1 871
	50 bis unter 65 Jahre	3	13	26	35	23	1 693	1 578
	65 bis unter 80 Jahre	2	11	24	41	22	928	888
Staatsangehörigkeit	deutsch	3	14	26	34	23	4 445	4 252
	ausländisch	6	17	30	29	17	2 175	2 342
Migrationshintergrund	mit	7	17	30	29	17	2 421	2 523
	ohne	2	13	26	35	24	4 186	4 058
höchster Schulabschluss	kein Schulabschluss	7	14	36	23	19	232	153
	Hauptschulabschluss	5	13	25	37	20	1 007	718
	Realschulabschluss	3	12	25	36	24	1 382	1 096
	Hochschulreife	4	15	29	31	21	3 758	4 374
Haushaltsform	Einpersonenhaushalt	4	15	26	33	22	1 478	1 386
	Paar ohne Kind/-er	3	14	27	34	22	2 097	2 157
	Paar mit Kind/-ern	4	15	28	32	21	2 002	2 035
	alleinerziehend	4	15	24	30	27	217	204
Wohnform	zur Miete	5	15	28	31	21	4 977	4 765
	in Eigentum	2	13	25	37	22	1 692	1 860
Wohndauer in Frankfurt	unter 5 Jahre	7	18	29	30	17	1 220	1 376
	5 bis unter 15 Jahre	5	18	30	29	18	1 683	1 732
	15 Jahre und länger	2	12	26	35	24	3 831	3 587
Berufstätigkeit	berufstätig	4	15	28	32	21	4 678	4 775
	nicht berufstätig	4	13	26	35	23	1 836	1 726
Netto-äquivalenzeinkommen	unter 1 000 Euro	6	14	31	27	22	723	605
	1 000 bis unter 2 000 Euro	5	15	25	34	22	1 899	1 787
	2 000 bis unter 3 000 Euro	3	15	28	34	21	1 732	1 793
	3 000 bis unter 4 000 Euro	2	14	27	36	20	884	956
	4 000 bis unter 5 000 Euro	5	15	32	30	18	395	430
	5 000 Euro und mehr	3	15	29	33	20	382	414
Umfragebezirk	Innenstadt I	7	15	29	29	20	592	513
	Innenstadt II	4	16	29	32	18	622	563
	Innenstadt III	5	19	31	28	17	505	600
	Bornheim/Ostend	4	16	25	32	24	562	544
	Süd	3	16	29	34	18	947	554
	West	2	11	26	35	25	1 166	427
	Mitte-West	5	15	26	32	22	375	553
	Nord-West	3	12	25	35	24	318	470
	Mitte-Nord	4	14	28	30	23	450	543
	Nord-Ost	5	15	30	29	21	420	485
	Ost	4	15	23	36	22	431	446
	Kalbach/Riedberg	3	14	29	35	18	181	525
	Nord	3	14	24	31	27	176	482

Sicherheitsgefühl

Merkmal	Ausprägung	Wie sicher oder unsicher fühlen Sie sich nach Einbruch der Dunkelheit in Frankfurt in Ihrer Wohnung?					Antworten	
		sehr sicher	eher sicher	teils/teils	eher unsicher	sehr unsicher	gewichtet	unge-wichtet
		in %						
<b>insgesamt</b>		<b>58</b>	<b>34</b>	<b>6</b>	<b>2</b>	<b>1</b>	<b>6 782</b>	<b>6 749</b>
Geschlecht	weiblich	58	34	5	2	1	3 364	3 514
	männlich	59	33	6	1	0	3 276	3 102
Alter	18 bis unter 35 Jahre	67	26	4	2	1	1 895	2 125
	35 bis unter 50 Jahre	63	29	6	1	1	1 966	1 873
	50 bis unter 65 Jahre	52	40	6	1	0	1 694	1 586
	65 bis unter 80 Jahre	47	44	8	2	1	955	913
Staatsangehörigkeit	deutsch	60	34	5	1	0	4 473	4 285
	ausländisch	56	33	8	2	1	2 187	2 352
Migrationshintergrund	mit	54	34	8	2	1	2 438	2 537
	ohne	61	33	4	1	0	4 209	4 088
höchster Schulabschluss	kein Schulabschluss	48	33	15	4	1	235	155
	Hauptschulabschluss	47	39	10	2	1	1 018	729
	Realschulabschluss	54	37	6	2	1	1 396	1 112
	Hochschulreife	65	30	4	1	0	3 770	4 388
Haushaltsform	Einpersonenhaushalt	58	34	6	2	0	1 487	1 398
	Paar ohne Kind/-er	59	34	5	1	0	2 112	2 174
	Paar mit Kind/-ern	60	33	6	1	0	2 011	2 042
	alleinerziehend	53	38	5	2	2	219	206
Wohnform	zur Miete	59	33	6	2	1	5 003	4 793
	in Eigentum	58	36	5	1	0	1 696	1 871
Wohndauer in Frankfurt	unter 5 Jahre	67	25	5	2	0	1 221	1 378
	5 bis unter 15 Jahre	62	30	6	1	1	1 684	1 732
	15 Jahre und länger	54	38	6	2	1	3 867	3 629
Berufstätigkeit	berufstätig	62	32	5	1	0	4 684	4 783
	nicht berufstätig	51	37	8	2	1	1 867	1 757
Nettoäquivalenzeinkommen	unter 1 000 Euro	48	36	11	4	1	725	607
	1 000 bis unter 2 000 Euro	55	37	6	1	0	1 911	1 798
	2 000 bis unter 3 000 Euro	62	32	5	1	0	1 738	1 801
	3 000 bis unter 4 000 Euro	67	31	2	1	0	887	962
	4 000 bis unter 5 000 Euro	69	27	2	1	0	395	430
	5 000 Euro und mehr	65	30	4	1	0	384	415
Umfragebezirk	Innenstadt I	60	30	8	2	1	595	517
	Innenstadt II	63	32	4	2	1	627	567
	Innenstadt III	66	28	4	1	0	507	601
	Bornheim/Ostend	63	30	6	1	0	563	545
	Süd	58	36	5	1	0	953	557
	West	50	40	8	3	0	1 166	427
	Mitte-West	62	29	5	2	2	376	554
	Nord-West	53	36	7	3	1	321	474
	Mitte-Nord	61	33	5	1	1	455	549
	Nord-Ost	57	33	7	2	1	423	486
	Ost	56	35	7	1	1	436	451
	Kalbach/Riedberg	67	30	2	1	0	182	528
	Nord	59	37	3	1	0	180	493

Sicherheitsgefühl

Merkmal	Ausprägung	Wie sicher oder unsicher fühlen Sie sich nach Einbruch der Dunkelheit in Frankfurt in Ihrem Wohnumfeld?					Antworten	
		sehr sicher	eher sicher	teils/teils	eher unsicher	sehr unsicher	gewichtet	unge-wichtet
		in %						
<b>insgesamt</b>		<b>32</b>	<b>44</b>	<b>17</b>	<b>6</b>	<b>2</b>	<b>6 784</b>	<b>6 749</b>
Geschlecht	weiblich	30	45	17	6	2	3 356	3 509
	männlich	34	43	16	5	2	3 284	3 106
Alter	18 bis unter 35 Jahre	35	39	17	6	3	1 896	2 127
	35 bis unter 50 Jahre	35	40	17	5	2	1 967	1 873
	50 bis unter 65 Jahre	29	48	16	5	2	1 699	1 588
	65 bis unter 80 Jahre	25	51	17	7	1	951	911
Staatsangehörigkeit	deutsch	32	45	16	5	2	4 470	4 282
	ausländisch	33	40	18	6	3	2 192	2 354
Migrationshintergrund	mit	31	42	19	6	2	2 442	2 540
	ohne	32	45	15	6	2	4 206	4 085
höchster Schulabschluss	kein Schulabschluss	28	39	22	8	3	235	155
	Hauptschulabschluss	27	42	21	7	3	1 021	730
	Realschulabschluss	28	44	19	6	2	1 395	1 110
	Hochschulreife	35	44	14	5	2	3 771	4 390
Haushaltsform	Einpersonenhaushalt	29	45	18	6	2	1 487	1 397
	Paar ohne Kind/-er	32	46	15	5	2	2 114	2 177
	Paar mit Kind/-ern	35	43	16	5	2	2 011	2 041
	alleinerziehend	29	47	14	6	4	219	206
Wohnform	zur Miete	32	42	18	6	2	5 006	4 798
	in Eigentum	33	48	13	4	1	1 697	1 869
Wohndauer in Frankfurt	unter 5 Jahre	36	40	16	6	2	1 224	1 380
	5 bis unter 15 Jahre	35	42	17	5	2	1 687	1 735
	15 Jahre und länger	29	46	17	6	2	3 863	3 624
Berufstätigkeit	berufstätig	34	43	16	5	2	4 690	4 787
	nicht berufstätig	27	46	18	7	2	1 863	1 754
Netto-äquivalenzeinkommen	unter 1 000 Euro	27	39	21	9	5	724	606
	1 000 bis unter 2 000 Euro	30	44	17	7	2	1 913	1 801
	2 000 bis unter 3 000 Euro	35	43	16	5	1	1 736	1 800
	3 000 bis unter 4 000 Euro	33	49	12	5	1	891	963
	4 000 bis unter 5 000 Euro	41	44	11	3	1	395	430
	5 000 Euro und mehr	39	45	11	3	2	382	413
Umfragebezirk	Innenstadt I	25	39	21	10	5	596	518
	Innenstadt II	36	48	11	3	1	627	567
	Innenstadt III	46	41	10	3	0	506	600
	Bornheim/Ostend	32	46	17	5	1	564	546
	Süd	32	47	15	3	2	952	557
	West	23	40	25	9	3	1 169	428
	Mitte-West	31	43	17	5	3	376	554
	Nord-West	26	45	17	9	3	318	471
	Mitte-Nord	36	45	13	4	2	453	547
	Nord-Ost	30	45	16	6	2	424	488
	Ost	35	44	16	4	2	436	451
	Kalbach/Riedberg	45	44	8	2	1	183	530
	Nord	39	48	8	3	2	180	492



Merkmal	Ausprägung	Wie wichtig ist die Digitalisierung für Sie persönlich?					Antworten	
		sehr wichtig	eher wichtig	teils/teils	eher unwichtig	sehr unwichtig	gewichtet	unge-wichtet
		in %						
<b>insgesamt</b>		<b>48</b>	<b>28</b>	<b>15</b>	<b>6</b>	<b>2</b>	<b>6 776</b>	<b>6 742</b>
Geschlecht	weiblich	44	30	17	6	2	3 357	3 510
	männlich	52	27	14	5	2	3 281	3 102
Alter	18 bis unter 35 Jahre	59	25	10	4	1	1 900	2 131
	35 bis unter 50 Jahre	54	29	12	4	1	1 966	1 876
	50 bis unter 65 Jahre	42	31	19	6	3	1 704	1 589
	65 bis unter 80 Jahre	29	29	25	11	6	947	905
Staatsangehörigkeit	deutsch	48	29	16	6	2	4 468	4 274
	ausländisch	50	27	15	5	2	2 189	2 357
Migrationshintergrund	mit	50	27	16	5	2	2 433	2 533
	ohne	48	29	15	6	2	4 206	4 084
höchster Schulabschluss	kein Schulabschluss	38	25	19	8	10	233	152
	Hauptschulabschluss	38	28	20	11	4	1 014	722
	Realschulabschluss	39	30	23	6	3	1 397	1 113
	Hochschulreife	55	28	11	4	1	3 775	4 395
Haushaltsform	Einpersonenhaushalt	44	29	17	7	4	1 479	1 390
	Paar ohne Kind/-er	49	28	15	6	2	2 110	2 172
	Paar mit Kind/-ern	51	29	14	5	1	2 017	2 045
	alleinerziehend	39	30	22	5	4	217	206
Wohnform	zur Miete	49	28	15	6	2	4 992	4 785
	in Eigentum	47	29	16	6	2	1 702	1 873
Wohndauer in Frankfurt	unter 5 Jahre	64	25	8	2	1	1 227	1 384
	5 bis unter 15 Jahre	54	29	13	3	1	1 679	1 733
	15 Jahre und länger	41	29	19	8	3	3 859	3 615
Berufstätigkeit	berufstätig	53	28	13	5	1	4 694	4 795
	nicht berufstätig	37	28	21	8	6	1 851	1 740
Nettoäquivalenzeinkommen	unter 1 000 Euro	38	27	20	9	5	723	603
	1 000 bis unter 2 000 Euro	41	31	17	8	3	1 914	1 797
	2 000 bis unter 3 000 Euro	47	30	16	5	1	1 735	1 799
	3 000 bis unter 4 000 Euro	59	26	10	3	1	891	963
	4 000 bis unter 5 000 Euro	67	23	9	1	0	392	428
	5 000 Euro und mehr	65	23	7	3	1	387	418
Umfragebezirk	Innenstadt I	57	25	11	5	2	593	516
	Innenstadt II	57	26	12	3	2	631	570
	Innenstadt III	49	32	12	5	1	505	600
	Bornheim/Ostend	51	28	13	4	3	562	545
	Süd	48	26	17	6	2	952	557
	West	43	28	20	6	2	1 171	428
	Mitte-West	46	31	14	6	3	373	551
	Nord-West	43	27	20	8	2	320	472
	Mitte-Nord	49	28	15	6	2	453	548
	Nord-Ost	43	31	17	7	2	421	486
	Ost	41	32	17	8	2	432	447
	Kalbach/Riedberg	55	29	11	4	1	184	533
	Nord	49	28	15	6	2	179	489

Digitalisierung

Merkmal	Ausprägung	Wie wichtig ist die Digitalisierung für Ihre Arbeit?					Antworten	
		sehr wichtig	eher wichtig	teils/teils	eher unwichtig	sehr unwichtig	gewichtet	unge- wichtet
		in %						
<b>insgesamt</b>		<b>54</b>	<b>23</b>	<b>12</b>	<b>6</b>	<b>5</b>	<b>6 325</b>	<b>6 307</b>
Geschlecht	weiblich	52	24	13	6	6	3 093	3 249
	männlich	55	23	12	6	4	3 108	2 942
Alter	18 bis unter 35 Jahre	60	22	12	4	1	1 863	2 093
	35 bis unter 50 Jahre	60	25	11	3	1	1 942	1 853
	50 bis unter 65 Jahre	53	26	11	6	4	1 635	1 533
	65 bis unter 80 Jahre	23	16	19	15	28	667	627
Staatsangehörigkeit	deutsch	55	23	11	6	6	4 133	3 956
	ausländisch	52	24	15	5	4	2 091	2 256
Migrationshintergrund	mit	51	24	15	5	5	2 297	2 402
	ohne	55	23	11	6	5	3 910	3 796
höchster Schulabschluss	kein Schulabschluss	29	21	19	15	16	208	137
	Hauptschulabschluss	37	25	19	9	11	883	623
	Realschulabschluss	40	28	18	7	7	1 258	984
	Hochschulreife	64	22	8	4	2	3 655	4 238
Haushaltsform	Einpersonenhaushalt	50	22	12	7	8	1 336	1 267
	Paar ohne Kind/-er	55	21	11	6	7	1 934	1 972
	Paar mit Kind/-ern	57	26	12	4	2	1 952	1 990
	alleinerziehend	51	25	15	4	4	205	197
Wohnform	zur Miete	53	23	13	5	5	4 719	4 542
	in Eigentum	55	23	10	6	6	1 537	1 694
Wohndauer in Frankfurt	unter 5 Jahre	67	20	9	3	1	1 215	1 368
	5 bis unter 15 Jahre	58	24	13	3	2	1 629	1 682
	15 Jahre und länger	47	24	13	7	8	3 471	3 247
Berufstätigkeit	berufstätig	61	24	10	4	1	4 690	4 792
	nicht berufstätig	31	20	20	10	19	1 430	1 329
Nettoäquivalenzeinkommen	unter 1 000 Euro	35	23	24	8	10	673	561
	1 000 bis unter 2 000 Euro	42	27	16	7	7	1 744	1 648
	2 000 bis unter 3 000 Euro	57	23	10	6	3	1 639	1 695
	3 000 bis unter 4 000 Euro	70	20	6	2	2	852	918
	4 000 bis unter 5 000 Euro	76	19	4	1	1	377	414
	5 000 Euro und mehr	76	17	4	2	1	380	408
Umfragebezirk	Innenstadt I	63	19	11	3	4	572	500
	Innenstadt II	61	23	9	4	4	593	539
	Innenstadt III	59	22	9	7	2	480	573
	Bornheim/Ostend	57	24	10	4	6	520	508
	Süd	55	21	13	5	6	900	528
	West	45	26	17	7	5	1 086	400
	Mitte-West	49	27	12	5	7	344	513
	Nord-West	48	25	15	7	6	285	424
	Mitte-Nord	55	20	11	8	5	423	510
	Nord-Ost	50	22	14	7	7	389	450
	Ost	43	29	15	6	7	395	412
	Kalbach/Riedberg	62	25	6	3	3	177	513
	Nord	55	22	11	7	5	159	437

Merkmal	Ausprägung	Wie wichtig ist die Digitalisierung bei den Angeboten der Stadtverwaltung?						
		sehr wichtig	eher wichtig	teils/teils	eher unwichtig	sehr unwichtig	Antworten	
		in %					gewichtet	unge-wichtet
<b>insgesamt</b>		<b>47</b>	<b>31</b>	<b>16</b>	<b>4</b>	<b>2</b>	<b>6 692</b>	<b>6 659</b>
Geschlecht	weiblich	45	32	17	4	2	3 311	3 460
	männlich	48	30	15	4	2	3 244	3 075
Alter	18 bis unter 35 Jahre	57	27	13	2	1	1 890	2 117
	35 bis unter 50 Jahre	53	32	12	2	1	1 948	1 862
	50 bis unter 65 Jahre	40	35	18	5	2	1 694	1 584
	65 bis unter 80 Jahre	26	30	28	9	6	906	865
Staatsangehörigkeit	deutsch	46	32	16	4	2	4 410	4 221
	ausländisch	48	30	17	4	2	2 162	2 332
Migrationshintergrund	mit	48	29	18	4	2	2 399	2 504
	ohne	46	32	15	5	2	4 158	4 035
höchster Schulabschluss	kein Schulabschluss	30	25	27	6	12	221	146
	Hauptschulabschluss	36	30	24	7	3	989	700
	Realschulabschluss	36	35	21	6	2	1 381	1 097
	Hochschulreife	54	30	11	3	1	3 751	4 366
Haushaltsform	Einpersonenhaushalt	42	31	18	5	4	1 452	1 368
	Paar ohne Kind/-er	48	30	16	4	2	2 093	2 152
	Paar mit Kind/-ern	50	32	14	3	1	1 993	2 028
	alleinerziehend	38	38	16	6	2	212	200
Wohnform	zur Miete	48	30	16	4	2	4 921	4 720
	in Eigentum	43	35	16	4	2	1 690	1 857
Wohndauer in Frankfurt	unter 5 Jahre	62	26	9	2	1	1 220	1 377
	5 bis unter 15 Jahre	54	31	12	2	1	1 668	1 722
	15 Jahre und länger	38	33	20	6	3	3 793	3 550
Berufstätigkeit	berufstätig	51	31	14	3	1	4 680	4 777
	nicht berufstätig	35	31	21	8	5	1 785	1 680
Netto-äquivalenzeinkommen	unter 1 000 Euro	36	31	22	6	4	713	595
	1 000 bis unter 2 000 Euro	40	33	19	5	3	1 875	1 764
	2 000 bis unter 3 000 Euro	46	33	16	4	2	1 721	1 785
	3 000 bis unter 4 000 Euro	59	27	11	3	1	887	960
	4 000 bis unter 5 000 Euro	66	27	5	1	1	393	429
	5 000 Euro und mehr	61	28	9	1	1	385	416
Umfragebezirk	Innenstadt I	56	27	12	3	2	587	511
	Innenstadt II	55	29	11	4	2	623	564
	Innenstadt III	50	33	12	4	1	500	594
	Bornheim/Ostend	50	31	12	4	3	553	536
	Süd	50	27	15	4	4	945	553
	West	38	31	25	4	2	1 158	424
	Mitte-West	43	38	12	4	3	365	540
	Nord-West	38	31	22	8	1	311	461
	Mitte-Nord	46	31	16	5	2	451	545
	Nord-Ost	41	33	19	5	1	417	482
	Ost	39	35	19	5	2	423	439
	Kalbach/Riedberg	54	31	11	3	1	182	529
	Nord	45	34	14	6	1	175	481

## Digitalisierung

Merkmal	Ausprägung	Wie wichtig ist die Digitalisierung ganz allgemein?					Antworten	
		sehr wichtig	eher wichtig	teils/teils	eher unwichtig	sehr unwichtig	gewichtet	unge-wichtet
		in %						
<b>insgesamt</b>		<b>48</b>	<b>31</b>	<b>15</b>	<b>4</b>	<b>2</b>	<b>6 756</b>	<b>6 721</b>
Geschlecht	weiblich	46	33	16	4	2	3 349	3 498
	männlich	50	30	14	4	2	3 272	3 097
Alter	18 bis unter 35 Jahre	59	27	10	2	1	1 892	2 123
	35 bis unter 50 Jahre	52	32	13	2	1	1 963	1 873
	50 bis unter 65 Jahre	42	33	17	5	3	1 703	1 589
	65 bis unter 80 Jahre	30	34	23	8	5	943	900
Staatsangehörigkeit	deutsch	48	32	14	4	2	4 457	4 267
	ausländisch	50	29	16	3	2	2 182	2 346
Migrationshintergrund	mit	50	29	16	3	2	2 424	2 525
	ohne	48	33	14	4	2	4 198	4 074
höchster Schulabschluss	kein Schulabschluss	36	28	21	4	12	229	150
	Hauptschulabschluss	40	29	22	7	3	1 006	716
	Realschulabschluss	39	34	21	4	2	1 399	1 112
	Hochschulreife	55	32	10	3	1	3 764	4 386
Haushaltsform	Einpersonenhaushalt	44	31	17	4	4	1 477	1 388
	Paar ohne Kind/-er	50	31	13	4	2	2 108	2 170
	Paar mit Kind/-ern	50	32	14	3	1	2 011	2 042
	alleinerziehend	40	36	17	5	2	214	203
Wohnform	zur Miete	50	30	15	4	2	4 972	4 768
	in Eigentum	45	36	14	4	2	1 703	1 871
Wohndauer in Frankfurt	unter 5 Jahre	65	24	9	1	1	1 223	1 377
	5 bis unter 15 Jahre	53	31	12	2	1	1 682	1 735
	15 Jahre und länger	41	33	18	5	3	3 841	3 599
Berufstätigkeit	berufstätig	52	32	13	3	1	4 686	4 784
	nicht berufstätig	38	31	20	6	5	1 845	1 733
Nettoäquivalenzeinkommen	unter 1 000 Euro	40	26	24	5	4	715	597
	1 000 bis unter 2 000 Euro	41	34	18	5	2	1 908	1 790
	2 000 bis unter 3 000 Euro	48	33	14	3	1	1 737	1 801
	3 000 bis unter 4 000 Euro	59	30	9	2	1	890	962
	4 000 bis unter 5 000 Euro	66	26	7	1	0	393	428
	5 000 Euro und mehr	64	28	6	1	0	387	418
Umfragebezirk	Innenstadt I	57	29	11	1	2	591	515
	Innenstadt II	58	27	11	2	2	630	569
	Innenstadt III	49	33	13	3	1	505	600
	Bornheim/Ostend	49	34	11	4	2	559	541
	Süd	51	27	15	4	3	950	555
	West	41	34	21	3	2	1 166	427
	Mitte-West	46	34	15	3	3	371	547
	Nord-West	41	32	18	7	1	317	470
	Mitte-Nord	51	28	13	6	2	454	548
	Nord-Ost	43	34	16	5	2	420	484
	Ost	43	35	15	4	2	433	448
	Kalbach/Riedberg	55	32	10	2	1	184	532
	Nord	47	33	15	4	1	177	485

Merkmal	Ausprägung	Wie viele Stunden am Tag nutzen Sie normalerweise privat das Internet?				
		25 %-Quantil	Median	75 %-Quantil	Antworten	
					gewichtet	ungewichtet
<b>insgesamt</b>		<b>2</b>	<b>3</b>	<b>5</b>	<b>6 654</b>	<b>6 622</b>
Geschlecht	weiblich	2	3	5	3 303	3 457
	männlich	2	3	5	3 223	3 048
Alter	18 bis unter 35 Jahre	3	4	7	1 877	2 102
	35 bis unter 50 Jahre	2	3	5	1 945	1 856
	50 bis unter 65 Jahre	1	2	3	1 681	1 565
	65 bis unter 80 Jahre	1	2	3	916	883
Staatsangehörigkeit	deutsch	2	3	4	4 417	4 227
	ausländisch	2	3	6	2 138	2 304
Migrationshintergrund	mit	2	3	6	2 381	2 479
	ohne	2	3	4	4 152	4 036
höchster Schulabschluss	kein Schulabschluss	1	3	4	220	142
	Hauptschulabschluss	1	2	4	982	699
	Realschulabschluss	1	2	4	1 381	1 100
	Hochschulreife	2	3	5	3 735	4 348
Haushaltsform	Einpersonenhaushalt	2	3	4	1 459	1 372
	Paar ohne Kind/-er	2	3	4	2 071	2 142
	Paar mit Kind/-ern	2	3	5	1 989	2 013
	alleinerziehend	2	3	5	218	204
Wohnform	zur Miete	2	3	5	4 904	4 701
	in Eigentum	1	2	4	1 675	1 843
Wohndauer in Frankfurt	unter 5 Jahre	3	4	8	1 208	1 362
	5 bis unter 15 Jahre	2	3	5	1 662	1 711
	15 Jahre und länger	1	2	4	3 775	3 541
Berufstätigkeit	berufstätig	2	3	5	4 643	4 740
	nicht berufstätig	1	2	5	1 799	1 696
Nettoäquivalenzeinkommen	unter 1 000 Euro	2	3	6	695	582
	1 000 bis unter 2 000 Euro	2	3	5	1 873	1 765
	2 000 bis unter 3 000 Euro	2	3	5	1 724	1 789
	3 000 bis unter 4 000 Euro	2	3	5	883	953
	4 000 bis unter 5 000 Euro	2	3	5	392	426
	5 000 Euro und mehr	2	3	4	385	416
Umfragebezirk	Innenstadt I	2	4	6	583	508
	Innenstadt II	2	3	5	618	559
	Innenstadt III	2	3	5	503	596
	Bornheim/Ostend	2	3	5	550	534
	Süd	2	3	4	939	548
	West	2	3	5	1 145	420
	Mitte-West	2	3	5	365	541
	Nord-West	2	3	5	311	459
	Mitte-Nord	2	3	5	449	542
	Nord-Ost	2	3	5	412	474
	Ost	1	3	4	423	438
	Kalbach/Riedberg	2	3	5	181	525
	Nord	2	2	4	175	478

Digitalisierung

Merkmal	Ausprägung	Welche dieser digitalen Möglichkeiten nutzen Sie zur Organisation Ihrer Finanzen? (Mehrfachantworten möglich) Tabelle 1 von 2					
		digitale Steuererklärung	kontaktloses Bezahlen	Online-Banking	Online-Bezahldienst	Antworten	
		in %				gewichtet	ungewichtet
<b>insgesamt</b>		<b>41</b>	<b>63</b>	<b>78</b>	<b>49</b>	<b>6 761</b>	<b>6 734</b>
Geschlecht	weiblich	39	61	77	45	3 350	3 507
	männlich	43	65	80	52	3 276	3 104
Alter	18 bis unter 35 Jahre	47	72	91	60	1 892	2 122
	35 bis unter 50 Jahre	47	70	86	57	1 967	1 874
	50 bis unter 65 Jahre	38	58	73	42	1 693	1 586
	65 bis unter 80 Jahre	25	42	50	24	952	915
Staatsangehörigkeit	deutsch	46	65	81	51	4 469	4 282
	ausländisch	31	58	73	44	2 178	2 350
Migrationshintergrund	mit	31	57	72	44	2 428	2 531
	ohne	47	66	82	51	4 204	4 087
höchster Schulabschluss	kein Schulabschluss	10	28	37	18	237	154
	Hauptschulabschluss	25	50	58	32	1 009	724
	Realschulabschluss	29	55	70	36	1 394	1 110
	Hochschulreife	53	72	90	61	3 770	4 393
Haushaltsform	Einpersonenhaushalt	37	58	70	43	1 480	1 397
	Paar ohne Kind/-er	49	67	78	50	2 114	2 179
	Paar mit Kind/-ern	42	66	84	53	2 008	2 037
	alleinerziehend	28	52	73	41	220	207
Wohnform	zur Miete	40	62	77	49	4 977	4 775
	in Eigentum	44	64	81	49	1 702	1 875
Wohndauer in Frankfurt	unter 5 Jahre	51	75	92	63	1 223	1 378
	5 bis unter 15 Jahre	49	70	85	58	1 681	1 734
	15 Jahre und länger	34	55	70	40	3 846	3 612
Berufstätigkeit	berufstätig	49	70	87	56	4 691	4 789
	nicht berufstätig	22	45	57	31	1 854	1 748
Nettoäquivalenzeinkommen	unter 1 000 Euro	16	41	57	27	719	604
	1 000 bis unter 2 000 Euro	30	55	70	40	1 907	1 794
	2 000 bis unter 3 000 Euro	49	67	84	54	1 740	1 806
	3 000 bis unter 4 000 Euro	62	77	92	63	891	964
	4 000 bis unter 5 000 Euro	65	83	96	76	395	430
	5 000 Euro und mehr	57	84	94	63	387	418
Umfragebezirk	Innenstadt I	45	67	83	56	595	517
	Innenstadt II	48	71	85	58	629	569
	Innenstadt III	47	71	85	57	507	601
	Bornheim/Ostend	49	68	81	53	561	544
	Süd	46	66	79	52	947	554
	West	28	56	70	36	1 162	426
	Mitte-West	37	59	74	44	375	554
	Nord-West	36	57	72	40	320	473
	Mitte-Nord	38	61	77	54	458	553
	Nord-Ost	38	58	73	44	416	479
	Ost	34	50	72	40	429	444
	Kalbach/Riedberg Nord	52	71	91	62	183	530
		46	60	78	44	179	490

Merkmal	Ausprägung	Welche dieser digitalen Möglichkeiten nutzen Sie zur Organisation Ihrer Finanzen? (Mehrfachantworten möglich) Tabelle 2 von 2				
		Online-Broker	andere	keine	Antworten	
		in %			gewichtet	ungewichtet
<b>insgesamt</b>		<b>18</b>	<b>13</b>	<b>11</b>	<b>6 761</b>	<b>6 734</b>
Geschlecht	weiblich	11	11	12	3 350	3 507
	männlich	24	15	10	3 276	3 104
Alter	18 bis unter 35 Jahre	26	14	4	1 892	2 122
	35 bis unter 50 Jahre	21	16	5	1 967	1 874
	50 bis unter 65 Jahre	13	12	13	1 693	1 586
	65 bis unter 80 Jahre	5	11	30	952	915
Staatsangehörigkeit	deutsch	20	12	10	4 469	4 282
	ausländisch	13	16	13	2 178	2 350
Migrationshintergrund	mit	12	16	14	2 428	2 531
	ohne	21	12	9	4 204	4 087
höchster Schulabschluss	kein Schulabschluss	1	8	45	237	154
	Hauptschulabschluss	6	15	23	1 009	724
	Realschulabschluss	7	11	14	1 394	1 110
	Hochschulreife	26	14	4	3 770	4 393
Haushaltsform	Einpersonenhaushalt	17	12	17	1 480	1 397
	Paar ohne Kind/-er	20	13	11	2 114	2 179
	Paar mit Kind/-ern	18	15	7	2 008	2 037
	alleinerziehend	7	12	15	220	207
Wohnform	zur Miete	17	14	12	4 977	4 775
	in Eigentum	19	13	9	1 702	1 875
Wohndauer in Frankfurt	unter 5 Jahre	26	15	3	1 223	1 378
	5 bis unter 15 Jahre	25	15	7	1 681	1 734
	15 Jahre und länger	12	12	16	3 846	3 612
Berufstätigkeit	berufstätig	23	14	5	4 691	4 789
	nicht berufstätig	6	13	26	1 854	1 748
Nettoäquivalenzeinkommen	unter 1 000 Euro	4	14	25	719	604
	1 000 bis unter 2 000 Euro	9	12	15	1 907	1 794
	2 000 bis unter 3 000 Euro	18	13	8	1 740	1 806
	3 000 bis unter 4 000 Euro	32	13	3	891	964
	4 000 bis unter 5 000 Euro	41	17	1	395	430
	5 000 Euro und mehr	40	19	2	387	418
Umfragebezirk	Innenstadt I	26	15	8	595	517
	Innenstadt II	27	12	8	629	569
	Innenstadt III	24	12	8	507	601
	Bornheim/Ostend	23	16	11	561	544
	Süd	20	16	9	947	554
	West	7	13	14	1 162	426
	Mitte-West	16	12	16	375	554
	Nord-West	12	13	14	320	473
	Mitte-Nord	16	15	12	458	553
	Nord-Ost	12	11	15	416	479
	Ost	10	12	16	429	444
	Kalbach/Riedberg	26	14	4	183	530
	Nord	17	11	12	179	490

Digitalisierung

Merkmal	Ausprägung	Welche der folgenden Informationskanäle der Stadt Frankfurt am Main sind Ihnen bekannt? (Mehrfachantworten möglich)						
		www. frankfurt. de	Face- book	Ins- tagram	Twitter	YouTube	Antworten	
		in %					gewich- tet	unge- wichtet
<b>insgesamt</b>		<b>88</b>	<b>23</b>	<b>21</b>	<b>12</b>	<b>13</b>	<b>5 921</b>	<b>5 915</b>
Geschlecht	weiblich	87	24	23	10	12	2 958	3 104
	männlich	89	22	19	14	15	2 863	2 716
Alter	18 bis unter 35 Jahre	82	25	38	16	11	1 658	1 865
	35 bis unter 50 Jahre	90	26	20	13	12	1 827	1 749
	50 bis unter 65 Jahre	92	21	12	9	14	1 501	1 407
	65 bis unter 80 Jahre	91	18	8	4	18	747	718
Staatsangehörigkeit	deutsch	93	19	19	12	10	3 946	3 787
	ausländisch	79	31	26	11	19	1 896	2 051
Migrationshintergrund	mit	80	30	24	11	21	2 132	2 222
	ohne	93	19	20	12	9	3 688	3 600
höchster Schulabschluss	kein Schulabschluss	67	30	16	8	35	172	113
	Hauptschulabschluss	80	30	22	11	24	828	588
	Realschulabschluss	86	28	21	8	15	1 226	964
	Hochschulreife	93	19	21	13	9	3 409	3 963
Haushaltsform	Einpersonenhaushalt	88	25	21	11	14	1 259	1 192
	Paar ohne Kind/-er	92	21	18	12	12	1 851	1 909
	Paar mit Kind/-ern	88	23	20	12	13	1 828	1 853
	alleinerziehend	75	24	23	7	16	194	182
Wohnform	zur Miete	86	25	24	13	14	4 365	4 193
	in Eigentum	95	16	15	9	9	1 493	1 657
Wohndauer in Frankfurt	unter 5 Jahre	84	24	31	13	11	1 083	1 217
	5 bis unter 15 Jahre	88	26	21	13	13	1 538	1 571
	15 Jahre und länger	89	22	19	11	14	3 290	3 119
Berufstätigkeit	berufstätig	90	23	22	12	10	4 245	4 334
	nicht berufstätig	84	24	18	9	21	1 517	1 430
Nettoäquivalenzeinkommen	unter 1 000 Euro	71	34	30	15	26	605	511
	1 000 bis unter 2 000 Euro	85	26	21	10	17	1 657	1 556
	2 000 bis unter 3 000 Euro	93	20	19	10	9	1 537	1 611
	3 000 bis unter 4 000 Euro	96	18	20	12	7	812	874
	4 000 bis unter 5 000 Euro	96	21	18	17	8	371	401
	5 000 Euro und mehr	98	15	17	15	5	345	370
Umfragebezirk	Innenstadt I	87	27	25	18	15	530	461
	Innenstadt II	89	20	23	12	12	558	502
	Innenstadt III	94	18	18	14	10	452	537
	Bornheim/Ostend	93	21	21	11	9	486	472
	Süd	89	22	22	13	10	841	494
	West	82	28	24	10	17	1 005	372
	Mitte-West	86	25	21	10	15	322	479
	Nord-West	86	22	21	11	15	284	421
	Mitte-Nord	89	22	19	11	14	405	490
	Nord-Ost	84	25	21	11	18	365	425
	Ost	88	24	18	10	14	366	383
	Kalbach/Riedberg	95	16	15	10	8	160	468
	Nord	93	23	15	7	11	147	411



Merkmal	Ausprägung	Wie wichtig ist Ihnen die Digitalisierung folgender Aufgaben? – Anträge online stellen und digitale Antwort der Verwaltung erhalten						
		sehr wichtig	eher wichtig	teils/teils	eher unwichtig	sehr unwichtig	Antworten	
		in %					gewichtet	unge-wichtet
<b>insgesamt</b>		<b>54</b>	<b>26</b>	<b>12</b>	<b>5</b>	<b>3</b>	<b>6 704</b>	<b>6 665</b>
Geschlecht	weiblich	52	27	12	6	3	3 321	3 472
	männlich	56	25	11	5	3	3 257	3 076
Alter	18 bis unter 35 Jahre	70	21	7	2	1	1 885	2 114
	35 bis unter 50 Jahre	62	26	9	2	1	1 959	1 867
	50 bis unter 65 Jahre	45	30	15	7	3	1 699	1 581
	65 bis unter 80 Jahre	27	29	19	13	11	919	881
Staatsangehörigkeit	deutsch	55	25	11	6	3	4 438	4 245
	ausländisch	53	27	13	4	3	2 160	2 325
Migrationshintergrund	mit	52	26	14	5	3	2 400	2 496
	ohne	55	26	10	6	3	4 178	4 057
höchster Schulabschluss	kein Schulabschluss	33	22	20	13	13	228	149
	Hauptschulabschluss	38	27	18	10	7	991	703
	Realschulabschluss	41	30	16	9	3	1 389	1 102
	Hochschulreife	65	24	7	2	1	3 752	4 367
Haushaltsform	Einpersonenhaushalt	47	27	12	7	6	1 453	1 366
	Paar ohne Kind/-er	56	25	10	6	3	2 094	2 158
	Paar mit Kind/-ern	59	27	10	3	1	2 011	2 037
	alleinerziehend	44	28	20	7	1	213	200
Wohnform	zur Miete	55	25	12	5	3	4 932	4 722
	in Eigentum	53	29	10	5	3	1 692	1 860
Wohndauer in Frankfurt	unter 5 Jahre	71	20	7	1	1	1 215	1 371
	5 bis unter 15 Jahre	64	25	8	2	1	1 670	1 719
	15 Jahre und länger	44	28	15	8	5	3 810	3 565
Berufstätigkeit	berufstätig	60	25	10	3	1	4 670	4 770
	nicht berufstätig	39	28	16	10	8	1 824	1 707
Nettoäquivalenzeinkommen	unter 1 000 Euro	39	27	19	10	5	711	591
	1 000 bis unter 2 000 Euro	45	30	14	7	4	1 871	1 762
	2 000 bis unter 3 000 Euro	56	26	11	4	2	1 733	1 795
	3 000 bis unter 4 000 Euro	69	22	5	3	1	892	965
	4 000 bis unter 5 000 Euro	78	18	2	1	1	394	428
	5 000 Euro und mehr	71	23	4	1	1	387	417
Umfragebezirk	Innenstadt I	63	22	9	4	3	586	510
	Innenstadt II	65	22	6	4	4	628	567
	Innenstadt III	63	22	10	3	2	499	594
	Bornheim/Ostend	58	24	9	4	4	556	540
	Süd	58	25	10	4	3	941	549
	West	42	30	18	6	3	1 161	424
	Mitte-West	50	27	12	9	3	366	543
	Nord-West	48	27	14	8	3	314	464
	Mitte-Nord	53	26	12	6	4	451	545
	Nord-Ost	47	30	12	6	4	418	482
	Ost	46	30	13	7	3	426	440
	Kalbach/Riedberg	64	26	7	2	1	183	530
	Nord	53	28	11	6	2	174	477

Digitalisierung

Merkmal	Ausprägung	Wie wichtig ist Ihnen die Digitalisierung folgender Aufgaben? – digitales Bezahlen in Kontakt mit der Verwaltung ausbauen						
		sehr wichtig	eher wichtig	teils/teils	eher unwichtig	sehr unwichtig	Antworten	
		in %					gewichtet	unge-wichtet
<b>insgesamt</b>		<b>41</b>	<b>28</b>	<b>16</b>	<b>10</b>	<b>5</b>	<b>6 659</b>	<b>6 622</b>
Geschlecht	weiblich	39	29	17	10	5	3 287	3 438
	männlich	43	27	15	9	5	3 245	3 068
Alter	18 bis unter 35 Jahre	55	27	12	5	1	1 882	2 110
	35 bis unter 50 Jahre	47	30	16	5	3	1 950	1 857
	50 bis unter 65 Jahre	33	28	20	13	6	1 682	1 564
	65 bis unter 80 Jahre	17	26	19	22	16	903	870
Staatsangehörigkeit	deutsch	40	28	16	11	5	4 402	4 210
	ausländisch	44	29	17	6	5	2 148	2 315
Migrationshintergrund	mit	42	28	18	6	5	2 381	2 480
	ohne	41	28	15	11	5	4 153	4 032
höchster Schulabschluss	kein Schulabschluss	25	24	26	10	15	229	150
	Hauptschulabschluss	30	26	21	13	10	978	693
	Realschulabschluss	30	29	21	14	6	1 384	1 101
	Hochschulreife	50	28	12	7	3	3 726	4 339
Haushaltsform	Einpersonenhaushalt	36	26	18	12	9	1 431	1 351
	Paar ohne Kind/-er	43	27	13	11	6	2 088	2 150
	Paar mit Kind/-ern	44	31	17	6	2	1 999	2 024
	alleinerziehend	34	26	25	14	1	213	200
Wohnform	zur Miete	42	27	16	9	6	4 899	4 690
	in Eigentum	39	29	15	12	4	1 681	1 849
Wohndauer in Frankfurt	unter 5 Jahre	59	26	9	3	2	1 211	1 366
	5 bis unter 15 Jahre	48	30	14	6	2	1 660	1 710
	15 Jahre und länger	32	27	19	13	8	3 777	3 535
Berufstätigkeit	berufstätig	47	29	14	7	3	4 648	4 748
	nicht berufstätig	27	26	20	15	11	1 801	1 688
Netto-äquivalenzeinkommen	unter 1 000 Euro	27	26	27	13	7	707	586
	1 000 bis unter 2 000 Euro	33	28	20	13	6	1 860	1 753
	2 000 bis unter 3 000 Euro	42	30	15	9	4	1 728	1 790
	3 000 bis unter 4 000 Euro	54	27	9	7	3	885	958
	4 000 bis unter 5 000 Euro	65	23	7	4	1	391	426
	5 000 Euro und mehr	56	33	6	3	2	384	414
Umfragebezirk	Innenstadt I	51	26	13	7	4	581	506
	Innenstadt II	49	27	11	7	6	621	561
	Innenstadt III	48	28	11	10	3	494	589
	Bornheim/Ostend	45	27	13	9	6	552	535
	Süd	46	27	15	6	6	937	547
	West	32	29	22	12	5	1 153	421
	Mitte-West	35	28	20	12	5	364	540
	Nord-West	33	28	22	11	6	314	463
	Mitte-Nord	39	28	17	10	6	450	544
	Nord-Ost	37	28	19	9	7	415	478
	Ost	33	31	15	13	7	424	437
	Kalbach/Riedberg	48	31	11	8	1	181	526
	Nord	38	28	18	12	4	174	475

Merkmal	Ausprägung	Wie wichtig ist Ihnen die Digitalisierung folgender Aufgaben? – digitale Teilhabe und Partizipation ausbauen						
		sehr wichtig	eher wichtig	teils/teils	eher unwichtig	sehr unwichtig	Antworten	
		in %					gewichtet	unge-wichtet
<b>insgesamt</b>		<b>31</b>	<b>29</b>	<b>25</b>	<b>10</b>	<b>5</b>	<b>6 513</b>	<b>6 482</b>
Geschlecht	weiblich	30	28	26	11	5	3 216	3 368
	männlich	32	29	24	10	5	3 174	3 006
Alter	18 bis unter 35 Jahre	43	28	21	7	1	1 846	2 069
	35 bis unter 50 Jahre	36	32	24	5	2	1 922	1 831
	50 bis unter 65 Jahre	23	30	28	13	6	1 636	1 527
	65 bis unter 80 Jahre	15	22	27	22	15	874	841
Staatsangehörigkeit	deutsch	31	29	23	11	5	4 301	4 126
	ausländisch	33	28	27	7	4	2 105	2 264
Migrationshintergrund	mit	33	29	27	8	4	2 336	2 431
	ohne	31	29	23	12	5	4 055	3 947
höchster Schulabschluss	kein Schulabschluss	17	32	26	10	15	223	146
	Hauptschulabschluss	22	26	29	13	9	952	676
	Realschulabschluss	21	26	32	14	6	1 346	1 067
	Hochschulreife	39	30	20	8	3	3 661	4 269
Haushaltsform	Einpersonenhaushalt	28	26	26	12	7	1 399	1 324
	Paar ohne Kind/-er	32	27	22	12	7	2 043	2 104
	Paar mit Kind/-ern	33	32	26	7	2	1 963	1 985
	alleinerziehend	24	30	30	15	1	209	199
Wohnform	zur Miete	32	28	25	9	5	4 798	4 598
	in Eigentum	29	30	24	13	5	1 640	1 808
Wohndauer in Frankfurt	unter 5 Jahre	46	29	19	5	2	1 189	1 341
	5 bis unter 15 Jahre	37	31	23	7	2	1 637	1 684
	15 Jahre und länger	24	28	27	13	7	3 676	3 447
Berufstätigkeit	berufstätig	35	30	24	8	2	4 554	4 660
	nicht berufstätig	22	26	26	15	11	1 759	1 647
Nettoäquivalenzeinkommen	unter 1 000 Euro	21	27	32	14	6	681	572
	1 000 bis unter 2 000 Euro	25	28	28	12	6	1 824	1 715
	2 000 bis unter 3 000 Euro	33	29	24	9	4	1 684	1 752
	3 000 bis unter 4 000 Euro	41	28	19	9	3	873	944
	4 000 bis unter 5 000 Euro	50	32	13	3	2	387	422
	5 000 Euro und mehr	41	28	20	9	3	380	410
Umfragebezirk	Innenstadt I	40	27	23	7	4	574	500
	Innenstadt II	41	29	18	8	4	611	552
	Innenstadt III	37	32	18	10	3	488	580
	Bornheim/Ostend	35	31	20	9	6	541	525
	Süd	34	28	24	9	6	927	541
	West	23	29	31	11	6	1 110	405
	Mitte-West	27	28	27	13	6	353	527
	Nord-West	23	31	28	12	6	307	454
	Mitte-Nord	30	28	23	13	5	442	535
	Nord-Ost	27	28	28	10	6	402	464
	Ost	27	26	27	13	7	411	424
	Kalbach/Riedberg	36	30	23	9	2	177	512
	Nord	26	28	29	13	4	169	463

Digitalisierung

Merkmal	Ausprägung	Wie wichtig ist Ihnen die Digitalisierung folgender Aufgaben? – freies WLAN im öffentlichen Raum ausbauen					Antworten	
		sehr wichtig	eher wichtig	teils/teils	eher unwichtig	sehr unwichtig	gewichtet	unge-wichtet
		in %						
<b>insgesamt</b>		<b>42</b>	<b>27</b>	<b>15</b>	<b>12</b>	<b>5</b>	<b>6 705</b>	<b>6 675</b>
Geschlecht	weiblich	43	28	14	11	4	3 317	3 476
	männlich	40	25	15	14	6	3 264	3 086
Alter	18 bis unter 35 Jahre	49	22	12	12	5	1 888	2 121
	35 bis unter 50 Jahre	42	27	16	12	4	1 955	1 867
	50 bis unter 65 Jahre	41	30	14	12	4	1 701	1 585
	65 bis unter 80 Jahre	28	30	20	14	8	919	882
Staatsangehörigkeit	deutsch	38	28	15	14	5	4 434	4 244
	ausländisch	49	25	14	8	4	2 164	2 336
Migrationshintergrund	mit	50	26	13	8	4	2 404	2 508
	ohne	37	27	16	15	5	4 177	4 059
höchster Schulabschluss	kein Schulabschluss	43	26	15	5	11	231	152
	Hauptschulabschluss	41	27	15	10	7	994	706
	Realschulabschluss	42	27	16	11	4	1 382	1 100
	Hochschulreife	41	26	14	14	4	3 753	4 377
Haushaltsform	Einpersonenhaushalt	40	27	14	13	7	1 456	1 373
	Paar ohne Kind/-er	38	28	14	14	5	2 098	2 163
	Paar mit Kind/-ern	43	27	15	12	3	2 005	2 035
	alleinerziehend	44	25	18	10	3	214	201
Wohnform	zur Miete	44	25	15	12	5	4 935	4 729
	in Eigentum	35	30	15	15	4	1 692	1 864
Wohndauer in Frankfurt	unter 5 Jahre	48	23	13	12	4	1 212	1 368
	5 bis unter 15 Jahre	44	26	14	12	4	1 676	1 726
	15 Jahre und länger	38	28	16	12	5	3 807	3 570
Berufstätigkeit	berufstätig	42	26	14	13	4	4 676	4 780
	nicht berufstätig	39	28	16	11	7	1 820	1 709
Nettoäquivalenzeinkommen	unter 1 000 Euro	46	27	15	8	4	705	592
	1 000 bis unter 2 000 Euro	43	28	15	10	5	1 888	1 777
	2 000 bis unter 3 000 Euro	39	29	14	14	5	1 731	1 797
	3 000 bis unter 4 000 Euro	39	25	15	16	5	891	963
	4 000 bis unter 5 000 Euro	43	23	14	17	3	390	426
	5 000 Euro und mehr	40	25	11	18	5	387	417
Umfragebezirk	Innenstadt I	47	21	17	9	5	590	513
	Innenstadt II	39	26	14	17	4	624	564
	Innenstadt III	39	28	17	12	5	501	596
	Bornheim/Ostend	43	24	15	12	6	558	541
	Süd	40	27	13	14	6	940	549
	West	45	27	14	9	4	1 155	422
	Mitte-West	42	26	14	13	5	370	547
	Nord-West	40	27	17	13	4	316	466
	Mitte-Nord	39	30	13	13	5	451	546
	Nord-Ost	40	27	16	11	5	417	481
	Ost	38	31	13	12	6	425	439
	Kalbach/Riedberg	43	26	14	14	3	183	532
	Nord	40	26	16	15	4	175	479

Merkmal	Ausprägung	Wie wichtig ist Ihnen die Digitalisierung folgender Aufgaben? – freies WLAN im ÖPNV ausbauen					Antworten	
		sehr wichtig	eher wichtig	teils/teils	eher unwichtig	sehr unwichtig	gewichtet	unge-wichtet
		in %						
<b>insgesamt</b>		<b>39</b>	<b>27</b>	<b>16</b>	<b>13</b>	<b>6</b>	<b>6 672</b>	<b>6 644</b>
Geschlecht	weiblich	40	29	15	11	5	3 306	3 464
	männlich	37	26	16	14	7	3 242	3 067
Alter	18 bis unter 35 Jahre	48	23	13	10	5	1 890	2 119
	35 bis unter 50 Jahre	39	28	17	12	4	1 953	1 864
	50 bis unter 65 Jahre	36	29	16	14	5	1 686	1 574
	65 bis unter 80 Jahre	25	29	18	16	11	903	867
Staatsangehörigkeit	deutsch	35	28	16	15	6	4 415	4 227
	ausländisch	47	26	15	7	5	2 150	2 322
Migrationshintergrund	mit	47	26	15	7	4	2 382	2 489
	ohne	34	28	16	16	7	4 166	4 047
höchster Schulabschluss	kein Schulabschluss	43	24	14	8	11	226	150
	Hauptschulabschluss	37	27	17	12	8	987	700
	Realschulabschluss	38	29	15	13	5	1 374	1 094
	Hochschulreife	39	27	15	14	5	3 745	4 364
Haushaltsform	Einpersonenhaushalt	36	29	14	12	8	1 448	1 363
	Paar ohne Kind/-er	36	27	15	16	6	2 084	2 153
	Paar mit Kind/-ern	40	27	17	12	4	1 995	2 025
	alleinerziehend	40	25	18	14	3	214	201
Wohnform	zur Miete	41	26	15	12	6	4 914	4 708
	in Eigentum	31	31	16	17	5	1 681	1 854
Wohndauer in Frankfurt	unter 5 Jahre	47	24	14	10	4	1 208	1 365
	5 bis unter 15 Jahre	41	28	15	12	4	1 672	1 720
	15 Jahre und länger	35	28	16	14	7	3 780	3 548
Berufstätigkeit	berufstätig	40	27	16	13	5	4 660	4 764
	nicht berufstätig	36	27	16	12	9	1 808	1 696
Nettoäquivalenzeinkommen	unter 1 000 Euro	44	26	16	9	5	705	590
	1 000 bis unter 2 000 Euro	40	27	17	11	6	1 873	1 766
	2 000 bis unter 3 000 Euro	36	29	16	14	6	1 719	1 785
	3 000 bis unter 4 000 Euro	38	26	13	17	5	889	962
	4 000 bis unter 5 000 Euro	37	27	14	17	5	390	426
	5 000 Euro und mehr	36	28	14	15	6	383	413
Umfragebezirk	Innenstadt I	44	23	19	8	6	583	507
	Innenstadt II	36	26	17	15	5	624	564
	Innenstadt III	36	29	15	14	6	497	592
	Bornheim/Ostend	43	24	14	13	7	553	537
	Süd	37	27	13	15	8	942	550
	West	41	29	16	10	4	1 148	420
	Mitte-West	41	27	15	12	6	366	543
	Nord-West	36	27	19	14	5	312	462
	Mitte-Nord	36	29	15	14	6	451	545
	Nord-Ost	37	26	17	13	7	414	478
	Ost	34	30	13	16	6	425	438
	Kalbach/Riedberg Nord	42	25	15	13	4	183	530
		37	28	13	16	5	174	478

## Digitalisierung

Merkmal	Ausprägung	Wie wichtig ist Ihnen die Digitalisierung folgender Aufgaben? – freies WLAN in Gastronomie und Einzelhandel ausbauen					Antworten	
		sehr wichtig	eher wichtig	teils/teils	eher unwichtig	sehr unwichtig	gewichtet	unge-wichtet
		in %						
<b>insgesamt</b>		<b>33</b>	<b>24</b>	<b>19</b>	<b>18</b>	<b>7</b>	<b>6 673</b>	<b>6 641</b>
Geschlecht	weiblich	33	24	20	17	6	3 308	3 461
	männlich	32	23	19	18	8	3 245	3 069
Alter	18 bis unter 35 Jahre	39	20	19	15	7	1 891	2 119
	35 bis unter 50 Jahre	34	24	19	17	5	1 951	1 862
	50 bis unter 65 Jahre	30	27	19	18	6	1 687	1 575
	65 bis unter 80 Jahre	21	23	23	23	11	903	866
Staatsangehörigkeit	deutsch	28	24	20	21	7	4 416	4 226
	ausländisch	41	23	19	12	6	2 152	2 321
Migrationshintergrund	mit	43	23	18	11	5	2 388	2 492
	ohne	27	24	20	21	8	4 165	4 043
höchster Schulabschluss	kein Schulabschluss	43	22	11	11	12	230	150
	Hauptschulabschluss	32	24	20	16	8	988	698
	Realschulabschluss	33	25	20	16	6	1 375	1 096
	Hochschulreife	32	23	19	19	7	3 742	4 360
Haushaltsform	Einpersonenhaushalt	31	23	18	18	10	1 453	1 367
	Paar ohne Kind/-er	29	24	19	21	7	2 079	2 145
	Paar mit Kind/-ern	35	24	20	16	5	2 001	2 032
	alleinerziehend	30	24	25	15	5	212	199
Wohnform	zur Miete	35	22	19	16	7	4 916	4 710
	in Eigentum	26	27	19	21	6	1 680	1 851
Wohndauer in Frankfurt	unter 5 Jahre	40	22	18	15	5	1 210	1 366
	5 bis unter 15 Jahre	35	23	18	19	5	1 666	1 717
	15 Jahre und länger	29	24	20	18	8	3 786	3 547
Berufstätigkeit	berufstätig	33	24	19	18	6	4 656	4 761
	nicht berufstätig	31	22	20	17	10	1 815	1 697
Netto-äquivalenzeinkommen	unter 1 000 Euro	41	20	19	13	6	702	586
	1 000 bis unter 2 000 Euro	33	24	20	15	7	1 880	1 769
	2 000 bis unter 3 000 Euro	30	25	20	20	5	1 719	1 786
	3 000 bis unter 4 000 Euro	31	23	18	22	8	886	959
	4 000 bis unter 5 000 Euro	29	23	20	23	6	392	426
	5 000 Euro und mehr	30	25	17	21	7	387	417
Umfragebezirk	Innenstadt I	39	22	18	15	6	587	511
	Innenstadt II	30	22	21	20	6	622	562
	Innenstadt III	29	24	19	22	6	497	591
	Bornheim/Ostend	34	23	17	18	8	554	538
	Süd	29	21	22	20	8	943	550
	West	38	23	20	14	5	1 146	419
	Mitte-West	33	25	17	18	7	364	539
	Nord-West	29	27	21	17	6	314	464
	Mitte-Nord	32	24	18	18	8	450	544
	Nord-Ost	33	24	19	17	7	416	480
	Ost	28	26	17	19	10	425	439
	Kalbach/Riedberg	33	27	16	19	6	182	529
	Nord	28	26	20	18	7	173	475

Merkmal	Ausprägung	Wie wichtig ist Ihnen die Digitalisierung folgender Aufgaben? – integrierte Informationen zum ÖPNV und anderen Verkehrsmittelanbietern anbieten						
		sehr wichtig	eher wichtig	teils/teils	eher unwichtig	sehr unwichtig	Antworten	
		in %					gewichtet	unge-wichtet
<b>insgesamt</b>		<b>38</b>	<b>34</b>	<b>18</b>	<b>7</b>	<b>3</b>	<b>6 620</b>	<b>6 586</b>
Geschlecht	weiblich	38	34	18	7	3	3 275	3 429
	männlich	37	35	17	7	4	3 225	3 047
Alter	18 bis unter 35 Jahre	48	32	14	5	1	1 878	2 104
	35 bis unter 50 Jahre	40	36	17	5	2	1 934	1 843
	50 bis unter 65 Jahre	34	36	19	8	3	1 675	1 561
	65 bis unter 80 Jahre	22	34	23	12	8	894	862
Staatsangehörigkeit	deutsch	34	36	19	8	3	4 387	4 193
	ausländisch	46	33	15	4	3	2 131	2 302
Migrationshintergrund	mit	46	33	14	4	3	2 370	2 472
	ohne	33	36	19	9	3	4 132	4 010
höchster Schulabschluss	kein Schulabschluss	35	30	17	7	10	226	147
	Hauptschulabschluss	36	29	21	9	5	983	696
	Realschulabschluss	32	36	21	8	3	1 371	1 089
	Hochschulreife	40	36	16	6	2	3 707	4 324
Haushaltsform	Einpersonenhaushalt	34	35	17	7	6	1 443	1 357
	Paar ohne Kind/-er	38	33	16	9	3	2 072	2 139
	Paar mit Kind/-ern	39	36	18	5	2	1 972	2 001
	alleinerziehend	34	35	22	7	2	213	199
Wohnform	zur Miete	40	34	17	6	3	4 889	4 676
	in Eigentum	32	37	18	9	4	1 655	1 831
Wohndauer in Frankfurt	unter 5 Jahre	53	30	12	5	1	1 202	1 356
	5 bis unter 15 Jahre	43	36	14	5	2	1 664	1 712
	15 Jahre und länger	31	35	21	9	4	3 743	3 507
Berufstätigkeit	berufstätig	39	36	17	6	2	4 628	4 730
	nicht berufstätig	33	32	19	9	6	1 793	1 678
Nettoäquivalenzeinkommen	unter 1 000 Euro	38	32	19	8	4	706	585
	1 000 bis unter 2 000 Euro	35	36	19	7	4	1 861	1 751
	2 000 bis unter 3 000 Euro	35	37	19	6	2	1 700	1 770
	3 000 bis unter 4 000 Euro	41	32	16	8	3	881	955
	4 000 bis unter 5 000 Euro	46	35	13	3	2	387	423
	5 000 Euro und mehr	42	34	14	7	3	386	416
Umfragebezirk	Innenstadt I	47	31	14	5	4	582	506
	Innenstadt II	40	35	14	6	4	618	559
	Innenstadt III	38	34	19	7	2	495	589
	Bornheim/Ostend	39	31	19	6	4	549	533
	Süd	36	36	18	7	4	940	548
	West	37	36	19	6	3	1 135	414
	Mitte-West	37	34	17	9	4	360	535
	Nord-West	34	33	21	9	3	315	465
	Mitte-Nord	36	35	17	10	2	451	545
	Nord-Ost	35	33	21	9	3	408	470
	Ost	36	35	17	7	4	416	430
	Kalbach/Riedberg	38	38	15	6	2	181	525
	Nord	33	39	18	8	2	170	467

Digitalisierung

Merkmal	Ausprägung	Wie wichtig ist Ihnen die Digitalisierung folgender Aufgaben? – Online-Beschwerde- und Anliegenmanagement ausbauen					Antworten	
		sehr wichtig	eher wichtig	teils/teils	eher unwichtig	sehr unwichtig	gewichtet	unge-wichtet
		in %						
<b>insgesamt</b>		<b>35</b>	<b>33</b>	<b>19</b>	<b>9</b>	<b>4</b>	<b>6 638</b>	<b>6 614</b>
Geschlecht	weiblich	34	34	19	9	3	3 284	3 445
	männlich	36	32	19	8	4	3 230	3 058
Alter	18 bis unter 35 Jahre	45	30	17	7	1	1 886	2 114
	35 bis unter 50 Jahre	38	35	19	6	2	1 941	1 855
	50 bis unter 65 Jahre	31	35	20	10	5	1 675	1 565
	65 bis unter 80 Jahre	19	32	24	15	10	900	865
Staatsangehörigkeit	deutsch	32	34	20	10	4	4 398	4 213
	ausländisch	42	31	18	6	3	2 134	2 309
Migrationshintergrund	mit	42	30	18	6	3	2 367	2 476
	ohne	32	34	20	10	4	4 148	4 032
höchster Schulabschluss	kein Schulabschluss	28	29	23	9	10	231	151
	Hauptschulabschluss	33	29	20	10	8	976	693
	Realschulabschluss	31	34	20	10	4	1 373	1 094
	Hochschulreife	38	34	18	8	2	3 727	4 346
Haushaltsform	Einpersonenhaushalt	33	31	19	11	6	1 436	1 354
	Paar ohne Kind/-er	34	33	20	9	4	2 078	2 146
	Paar mit Kind/-ern	38	34	19	8	2	1 993	2 024
	alleinerziehend	33	33	25	7	1	207	198
Wohnform	zur Miete	37	31	20	8	4	4 888	4 688
	in Eigentum	32	37	18	9	4	1 673	1 845
Wohndauer in Frankfurt	unter 5 Jahre	44	32	17	6	1	1 208	1 363
	5 bis unter 15 Jahre	39	34	17	8	2	1 659	1 710
	15 Jahre und länger	31	32	21	10	5	3 760	3 530
Berufstätigkeit	berufstätig	38	34	19	8	2	4 635	4 745
	nicht berufstätig	30	31	22	10	8	1 803	1 691
Netto-äquivalenzeinkommen	unter 1 000 Euro	37	30	20	9	5	698	585
	1 000 bis unter 2 000 Euro	32	34	20	10	5	1 862	1 756
	2 000 bis unter 3 000 Euro	34	33	21	9	3	1 717	1 788
	3 000 bis unter 4 000 Euro	39	33	18	9	2	883	956
	4 000 bis unter 5 000 Euro	44	32	17	5	2	391	425
	5 000 Euro und mehr	39	34	16	9	2	385	416
Umfragebezirk	Innenstadt I	43	30	17	6	4	582	507
	Innenstadt II	37	32	21	7	3	620	561
	Innenstadt III	34	31	22	10	3	495	590
	Bornheim/Ostend	35	34	18	9	4	555	539
	Süd	33	34	20	8	5	938	547
	West	37	33	19	6	4	1 138	416
	Mitte-West	34	31	20	11	4	362	537
	Nord-West	32	31	22	12	3	312	461
	Mitte-Nord	34	35	18	10	3	449	543
	Nord-Ost	33	34	18	11	5	414	477
	Ost	32	31	21	11	5	416	429
	Kalbach/Riedberg	36	37	17	8	3	184	532
	Nord	31	39	18	9	3	173	475



Merkmal	Ausprägung	Wie wichtig ist Ihnen die Digitalisierung folgender Aufgaben? – Online-Reservierungen für öffentliche Räumlichkeiten anbieten, wie z. B. Bürgerhäuser						
		sehr wichtig	eher wichtig	teils/teils	eher unwichtig	sehr unwichtig	Antworten	
		in %					gewichtet	unge-wichtet
<b>insgesamt</b>		<b>39</b>	<b>30</b>	<b>16</b>	<b>10</b>	<b>4</b>	<b>6 622</b>	<b>6 596</b>
Geschlecht	weiblich	41	30	16	10	4	3 270	3 433
	männlich	38	31	17	10	4	3 232	3 054
Alter	18 bis unter 35 Jahre	55	27	11	6	2	1 885	2 112
	35 bis unter 50 Jahre	43	32	16	7	2	1 938	1 852
	50 bis unter 65 Jahre	30	34	18	13	5	1 674	1 561
	65 bis unter 80 Jahre	18	28	23	20	11	889	857
Staatsangehörigkeit	deutsch	36	31	16	12	4	4 392	4 200
	ausländisch	46	30	15	6	3	2 128	2 306
Migrationshintergrund	mit	46	30	15	6	3	2 372	2 478
	ohne	36	31	17	12	5	4 133	4 016
höchster Schulabschluss	kein Schulabschluss	30	27	20	11	12	228	150
	Hauptschulabschluss	33	30	18	11	7	982	695
	Realschulabschluss	33	31	20	11	5	1 362	1 088
	Hochschulreife	44	31	14	9	2	3 724	4 338
Haushaltsform	Einpersonenhaushalt	34	29	17	13	6	1 435	1 351
	Paar ohne Kind/-er	38	29	16	12	5	2 066	2 136
	Paar mit Kind/-ern	43	33	15	7	2	1 994	2 024
	alleinerziehend	33	35	21	9	2	211	199
Wohnform	zur Miete	42	29	16	9	4	4 883	4 680
	in Eigentum	32	34	17	13	4	1 662	1 835
Wohndauer in Frankfurt	unter 5 Jahre	55	26	11	5	2	1 209	1 364
	5 bis unter 15 Jahre	47	30	14	8	2	1 656	1 708
	15 Jahre und länger	31	32	19	12	6	3 746	3 513
Berufstätigkeit	berufstätig	42	32	15	9	2	4 635	4 741
	nicht berufstätig	31	28	19	13	9	1 791	1 680
Nettoäquivalenzeinkommen	unter 1 000 Euro	40	29	17	9	5	700	584
	1 000 bis unter 2 000 Euro	35	33	16	12	5	1 858	1 752
	2 000 bis unter 3 000 Euro	38	31	18	10	3	1 713	1 783
	3 000 bis unter 4 000 Euro	45	29	14	9	3	882	956
	4 000 bis unter 5 000 Euro	50	26	15	7	3	390	424
	5 000 Euro und mehr	44	27	14	11	4	384	414
Umfragebezirk	Innenstadt I	47	27	16	6	4	582	507
	Innenstadt II	43	26	17	10	4	618	560
	Innenstadt III	41	31	15	9	4	494	587
	Bornheim/Ostend	41	26	17	10	6	553	537
	Süd	40	32	15	10	4	932	544
	West	37	33	15	12	3	1 139	416
	Mitte-West	38	30	18	10	4	360	535
	Nord-West	35	32	18	11	4	310	458
	Mitte-Nord	39	31	15	12	4	445	539
	Nord-Ost	38	30	18	8	6	412	476
	Ost	33	32	18	11	6	420	433
	Kalbach/Riedberg Nord	41	35	14	8	2	184	532
		35	34	16	10	4	172	472

Digitalisierung

Merkmal	Ausprägung	Wie wichtig ist Ihnen die Digitalisierung folgender Aufgaben? – Online-Terminvereinbarung bei den Ämtern ausbauen					Antworten	
		sehr wichtig	eher wichtig	teils/teils	eher unwichtig	sehr unwichtig	gewichtet	ungeachtet
		in %						
<b>insgesamt</b>		<b>57</b>	<b>28</b>	<b>8</b>	<b>4</b>	<b>3</b>	<b>6 681</b>	<b>6 651</b>
Geschlecht	weiblich	57	28	9	4	3	3 301	3 464
	männlich	56	29	8	4	3	3 260	3 077
Alter	18 bis unter 35 Jahre	72	21	5	1	0	1 890	2 119
	35 bis unter 50 Jahre	62	29	7	1	1	1 954	1 865
	50 bis unter 65 Jahre	49	33	10	5	3	1 684	1 573
	65 bis unter 80 Jahre	33	35	14	10	7	917	879
Staatsangehörigkeit	deutsch	56	29	8	4	3	4 428	4 237
	ausländisch	59	26	8	3	3	2 150	2 323
Migrationshintergrund	mit	58	26	9	4	3	2 394	2 498
	ohne	56	30	8	4	3	4 167	4 048
höchster Schulabschluss	kein Schulabschluss	46	25	13	6	11	231	151
	Hauptschulabschluss	46	30	12	7	5	988	701
	Realschulabschluss	46	33	12	5	3	1 378	1 101
	Hochschulreife	65	27	5	2	1	3 748	4 363
Haushaltsform	Einpersonenhaushalt	50	30	9	6	5	1 450	1 367
	Paar ohne Kind/-er	58	28	7	5	3	2 091	2 159
	Paar mit Kind/-ern	61	29	7	2	1	2 001	2 029
	alleinerziehend	46	34	15	2	2	213	200
Wohnform	zur Miete	59	26	8	4	3	4 918	4 713
	in Eigentum	52	34	8	5	2	1 684	1 855
Wohndauer in Frankfurt	unter 5 Jahre	73	19	5	1	0	1 210	1 366
	5 bis unter 15 Jahre	65	26	7	2	1	1 673	1 723
	15 Jahre und länger	48	32	10	5	4	3 786	3 550
Berufstätigkeit	berufstätig	61	28	7	3	1	4 664	4 767
	nicht berufstätig	46	29	12	7	6	1 816	1 703
Nettoäquivalenzeinkommen	unter 1 000 Euro	50	26	14	5	5	705	589
	1 000 bis unter 2 000 Euro	50	31	10	5	4	1 875	1 767
	2 000 bis unter 3 000 Euro	57	30	8	3	2	1 729	1 795
	3 000 bis unter 4 000 Euro	64	27	4	4	1	889	962
	4 000 bis unter 5 000 Euro	75	21	3	0	1	392	428
	5 000 Euro und mehr	71	23	4	1	1	387	417
Umfragebezirk	Innenstadt I	63	23	8	3	3	589	512
	Innenstadt II	65	23	6	4	2	623	564
	Innenstadt III	61	29	6	2	2	497	591
	Bornheim/Ostend	62	26	7	2	4	558	540
	Süd	58	29	7	4	3	939	549
	West	51	29	11	6	3	1 149	420
	Mitte-West	53	31	9	3	3	364	540
	Nord-West	52	30	11	5	3	314	464
	Mitte-Nord	57	29	8	4	2	450	544
	Nord-Ost	52	29	10	4	4	417	481
	Ost	49	32	11	5	2	422	436
	Kalbach/Riedberg	63	30	5	2	1	184	533
	Nord	53	34	8	4	2	174	477

Merkmal	Ausprägung	Wie wichtig ist Ihnen die Digitalisierung folgender Aufgaben? – Open-Da- ta Portal zur direkten Nutzung kommunaler Daten ausbauen						
		sehr wichtig	eher wichtig	teils/teils	eher un- wichtig	sehr un- wichtig	Antworten	
		in %					gewich- tet	unge- wichtet
<b>insgesamt</b>		<b>28</b>	<b>28</b>	<b>28</b>	<b>11</b>	<b>5</b>	<b>6 499</b>	<b>6 466</b>
Geschlecht	weiblich	25	28	30	11	5	3 200	3 356
	männlich	30	29	25	11	5	3 182	3 004
Alter	18 bis unter 35 Jahre	35	26	27	9	2	1 844	2 066
	35 bis unter 50 Jahre	30	33	27	8	3	1 908	1 821
	50 bis unter 65 Jahre	23	30	29	13	6	1 646	1 536
	65 bis unter 80 Jahre	15	23	32	19	11	871	834
Staatsangehörigkeit	deutsch	25	28	29	13	5	4 305	4 110
	ausländisch	33	29	27	7	4	2 095	2 268
Migrationshintergrund	mit	33	30	26	7	4	2 329	2 432
	ohne	24	28	29	13	5	4 057	3 935
höchster Schulabschluss	kein Schulabschluss	20	28	29	9	13	225	146
	Hauptschulabschluss	23	28	29	11	9	963	676
	Realschulabschluss	21	28	33	13	5	1 335	1 062
	Hochschulreife	31	28	26	11	4	3 653	4 262
Haushaltsform	Einpersonenhaushalt	25	28	27	12	7	1 413	1 328
	Paar ohne Kind/-er	28	28	25	13	6	2 035	2 098
	Paar mit Kind/-ern	29	31	29	9	2	1 947	1 973
	alleinerziehend	26	23	39	10	2	207	195
Wohnform	zur Miete	28	28	28	11	5	4 800	4 590
	in Eigentum	26	29	28	12	5	1 622	1 795
Wohndauer in Frankfurt	unter 5 Jahre	39	29	23	8	2	1 193	1 345
	5 bis unter 15 Jahre	32	31	26	9	3	1 634	1 680
	15 Jahre und länger	22	27	31	13	7	3 661	3 430
Berufstätigkeit	berufstätig	30	29	27	10	3	4 556	4 665
	nicht berufstätig	21	27	29	14	9	1 749	1 629
Nettoäquivalenzeinkommen	unter 1 000 Euro	24	30	31	10	6	685	570
	1 000 bis unter 2 000 Euro	23	28	32	12	5	1 828	1 723
	2 000 bis unter 3 000 Euro	25	32	27	12	4	1 687	1 755
	3 000 bis unter 4 000 Euro	35	24	26	12	3	866	937
	4 000 bis unter 5 000 Euro	39	30	21	7	3	381	414
	5 000 Euro und mehr	39	28	18	11	4	378	408
Umfragebezirk	Innenstadt I	31	33	25	6	5	577	502
	Innenstadt II	31	25	29	11	4	607	549
	Innenstadt III	28	29	26	13	4	479	569
	Bornheim/Ostend	28	28	24	13	7	542	527
	Süd	29	27	28	11	5	922	538
	West	24	29	31	12	4	1 121	409
	Mitte-West	26	29	30	10	5	357	530
	Nord-West	24	34	25	12	6	305	451
	Mitte-Nord	30	26	28	11	5	439	532
	Nord-Ost	29	25	29	10	8	397	460
	Ost	24	25	30	15	6	406	419
	Kalbach/Riedberg	32	34	23	9	2	179	519
	Nord	24	29	29	14	5	168	461

Digitalisierung

Merkmal	Ausprägung	Wie wichtig ist Ihnen die Digitalisierung folgender Aufgaben? – Parkraummanagement durch digitale Sensoren und bessere Information weiter optimieren						
		sehr wichtig	eher wichtig	teils/teils	eher unwichtig	sehr unwichtig	Antworten	
		in %					gewichtet	unge-wichtet
<b>insgesamt</b>		<b>29</b>	<b>29</b>	<b>22</b>	<b>12</b>	<b>8</b>	<b>6 580</b>	<b>6 541</b>
Geschlecht	weiblich	27	29	23	13	8	3 244	3 393
	männlich	31	29	21	12	7	3 221	3 043
Alter	18 bis unter 35 Jahre	38	27	20	10	4	1 866	2 084
	35 bis unter 50 Jahre	30	31	23	10	6	1 932	1 844
	50 bis unter 65 Jahre	24	30	23	14	8	1 669	1 559
	65 bis unter 80 Jahre	17	28	23	18	14	884	848
Staatsangehörigkeit	deutsch	27	29	22	14	8	4 366	4 170
	ausländisch	34	30	22	9	6	2 117	2 286
Migrationshintergrund	mit	34	30	22	9	5	2 353	2 456
	ohne	26	29	22	14	9	4 116	3 988
höchster Schulabschluss	kein Schulabschluss	24	32	19	11	14	227	148
	Hauptschulabschluss	25	30	23	13	9	973	687
	Realschulabschluss	27	30	23	13	7	1 359	1 084
	Hochschulreife	31	29	21	12	7	3 698	4 302
Haushaltsform	Einpersonenhaushalt	26	27	22	14	12	1 424	1 339
	Paar ohne Kind/-er	30	30	19	13	8	2 063	2 126
	Paar mit Kind/-ern	31	31	23	10	4	1 972	2 001
	alleinerziehend	28	27	29	12	4	211	197
Wohnform	zur Miete	29	29	22	12	8	4 850	4 640
	in Eigentum	28	30	22	14	7	1 654	1 822
Wohndauer in Frankfurt	unter 5 Jahre	40	27	19	10	5	1 198	1 347
	5 bis unter 15 Jahre	32	31	20	10	6	1 650	1 700
	15 Jahre und länger	24	29	24	14	9	3 723	3 484
Berufstätigkeit	berufstätig	31	30	21	12	6	4 613	4 718
	nicht berufstätig	24	28	24	13	11	1 774	1 651
Nettoäquivalenzeinkommen	unter 1 000 Euro	25	29	28	11	7	704	584
	1 000 bis unter 2 000 Euro	26	29	23	13	9	1 839	1 730
	2 000 bis unter 3 000 Euro	27	30	22	13	7	1 707	1 773
	3 000 bis unter 4 000 Euro	33	28	20	13	6	882	954
	4 000 bis unter 5 000 Euro	38	29	18	10	5	384	419
	5 000 Euro und mehr	39	30	17	10	4	384	414
Umfragebezirk	Innenstadt I	35	27	21	11	6	578	502
	Innenstadt II	26	27	24	12	10	609	552
	Innenstadt III	29	29	22	13	8	484	576
	Bornheim/Ostend	29	23	21	16	11	546	531
	Süd	32	29	21	10	8	937	546
	West	26	35	23	11	5	1 138	416
	Mitte-West	28	26	22	14	10	357	530
	Nord-West	28	29	22	14	8	307	453
	Mitte-Nord	26	29	22	14	9	446	539
	Nord-Ost	27	27	26	12	8	409	470
	Ost	28	28	22	14	7	414	427
	Kalbach/Riedberg Nord	37	34	16	10	3	182	526
	28	34	21	11	6	173	473	

Merkmal	Ausprägung	Wie wichtig ist Ihnen die Digitalisierung folgender Aufgaben? – Schulen mit digitaler Technik ausstatten					Antworten	
		sehr wichtig	eher wichtig	teils/teils	eher unwichtig	sehr unwichtig	gewichtet	unge-wichtet
		in %						
<b>insgesamt</b>		<b>65</b>	<b>20</b>	<b>9</b>	<b>3</b>	<b>3</b>	<b>6 673</b>	<b>6 644</b>
Geschlecht	weiblich	65	20	9	3	3	3 312	3 471
	männlich	65	20	9	3	3	3 246	3 069
Alter	18 bis unter 35 Jahre	67	19	9	3	2	1 890	2 115
	35 bis unter 50 Jahre	69	19	7	2	2	1 945	1 859
	50 bis unter 65 Jahre	65	20	9	3	3	1 685	1 572
	65 bis unter 80 Jahre	54	25	11	4	5	917	885
Staatsangehörigkeit	deutsch	69	18	7	2	3	4 428	4 242
	ausländisch	58	24	12	3	3	2 148	2 317
Migrationshintergrund	mit	59	23	11	4	3	2 389	2 488
	ohne	69	19	7	2	3	4 169	4 057
höchster Schulabschluss	kein Schulabschluss	51	25	9	5	11	229	149
	Hauptschulabschluss	55	23	13	5	5	986	700
	Realschulabschluss	64	21	10	3	2	1 382	1 103
	Hochschulreife	70	19	7	2	2	3 746	4 365
Haushaltsform	Einpersonenhaushalt	58	22	11	3	5	1 454	1 368
	Paar ohne Kind/-er	63	22	8	3	3	2 089	2 158
	Paar mit Kind/-ern	73	17	7	2	1	2 001	2 031
	alleinerziehend	69	21	8	2	0	213	199
Wohnform	zur Miete	64	20	9	3	3	4 917	4 709
	in Eigentum	70	19	7	2	3	1 679	1 854
Wohndauer in Frankfurt	unter 5 Jahre	64	20	10	3	3	1 208	1 360
	5 bis unter 15 Jahre	65	21	8	3	2	1 665	1 715
	15 Jahre und länger	65	20	9	3	3	3 790	3 558
Berufstätigkeit	berufstätig	68	20	8	3	2	4 655	4 758
	nicht berufstätig	59	22	11	3	6	1 821	1 710
Netto-äquivalenzeinkommen	unter 1 000 Euro	57	19	14	5	5	711	592
	1 000 bis unter 2 000 Euro	61	22	10	3	4	1 875	1 767
	2 000 bis unter 3 000 Euro	69	19	7	2	2	1 726	1 795
	3 000 bis unter 4 000 Euro	69	20	6	2	2	886	959
	4 000 bis unter 5 000 Euro	73	17	4	2	3	394	428
	5 000 Euro und mehr	76	15	5	3	1	383	414
Umfragebezirk	Innenstadt I	63	21	10	4	3	590	513
	Innenstadt II	65	20	10	2	3	620	561
	Innenstadt III	66	19	8	3	3	495	588
	Bornheim/Ostend	67	20	7	2	4	557	541
	Süd	64	19	10	3	4	936	546
	West	64	21	9	3	3	1 149	420
	Mitte-West	64	22	9	2	3	364	540
	Nord-West	61	21	10	5	3	316	467
	Mitte-Nord	67	20	8	2	3	453	547
	Nord-Ost	64	22	9	3	3	415	479
	Ost	68	19	7	4	2	421	435
	Kalbach/Riedberg	72	19	6	2	1	183	529
	Nord	70	18	8	2	2	175	478

Digitalisierung

Merkmal	Ausprägung	Wie wichtig ist Ihnen die Digitalisierung folgender Aufgaben? – Verkehr durch Sensoren zur Verkehrsüberwachung und -steuerung optimieren						
		sehr wichtig	eher wichtig	teils/teils	eher unwichtig	sehr unwichtig	Antworten	
		in %					gewichtet	unge-wichtet
<b>insgesamt</b>		<b>39</b>	<b>32</b>	<b>18</b>	<b>6</b>	<b>4</b>	<b>6 634</b>	<b>6 604</b>
Geschlecht	weiblich	36	32	21	7	4	3 282	3 440
	männlich	43	32	16	5	4	3 240	3 062
Alter	18 bis unter 35 Jahre	42	30	19	6	3	1 867	2 094
	35 bis unter 50 Jahre	40	33	19	4	3	1 944	1 853
	50 bis unter 65 Jahre	38	34	18	6	4	1 684	1 573
	65 bis unter 80 Jahre	35	33	18	7	7	907	874
Staatsangehörigkeit	deutsch	39	33	18	6	4	4 406	4 218
	ausländisch	40	32	19	5	4	2 134	2 303
Migrationshintergrund	mit	42	31	18	5	3	2 375	2 479
	ohne	38	33	19	6	5	4 149	4 029
höchster Schulabschluss	kein Schulabschluss	34	27	22	5	13	226	147
	Hauptschulabschluss	37	33	20	5	5	982	695
	Realschulabschluss	37	34	20	6	4	1 379	1 098
	Hochschulreife	41	32	17	6	4	3 723	4 341
Haushaltsform	Einpersonenhaushalt	38	32	18	6	6	1 435	1 351
	Paar ohne Kind/-er	42	33	16	5	4	2 085	2 153
	Paar mit Kind/-ern	40	33	18	5	3	1 993	2 021
	alleinerziehend	34	32	26	6	2	213	200
Wohnform	zur Miete	39	31	20	6	5	4 882	4 674
	in Eigentum	41	35	15	6	3	1 675	1 849
Wohndauer in Frankfurt	unter 5 Jahre	44	30	18	5	3	1 206	1 358
	5 bis unter 15 Jahre	42	32	17	5	3	1 650	1 700
	15 Jahre und länger	36	33	19	6	5	3 768	3 535
Berufstätigkeit	berufstätig	40	33	18	6	3	4 641	4 741
	nicht berufstätig	38	31	19	6	6	1 806	1 693
Nettoäquivalenzeinkommen	unter 1 000 Euro	37	27	25	6	5	708	588
	1 000 bis unter 2 000 Euro	35	31	22	7	5	1 862	1 757
	2 000 bis unter 3 000 Euro	38	35	18	6	3	1 721	1 787
	3 000 bis unter 4 000 Euro	45	33	14	5	3	887	960
	4 000 bis unter 5 000 Euro	51	32	10	3	4	389	422
	5 000 Euro und mehr	44	36	14	3	3	383	413
Umfragebezirk	Innenstadt I	42	30	19	4	4	586	509
	Innenstadt II	40	32	17	6	5	614	555
	Innenstadt III	41	29	18	8	4	492	585
	Bornheim/Ostend	38	31	19	7	5	553	537
	Süd	41	32	17	6	4	939	548
	West	36	36	19	4	4	1 136	415
	Mitte-West	38	29	20	8	5	359	533
	Nord-West	35	33	21	8	3	314	463
	Mitte-Nord	40	31	18	5	6	452	546
	Nord-Ost	36	33	21	5	5	416	479
	Ost	42	30	17	8	4	419	433
	Kalbach/Riedberg	44	35	16	3	2	183	529
Nord	40	36	16	5	3	173	472	

Merkmal	Ausprägung	Wie häufig arbeiten/arbeiteten Sie im Homeoffice/mobil? – vor der Corona-Pandemie							Antworten	
		(nahezu) täglich	2 bis 3 Mal pro Woche	einmal pro Woche	seltener	nie	ist aufgrund meiner Tätigkeit nicht möglich	in %	gewichtet	unge-wichtet
<b>insgesamt</b>		<b>6</b>	<b>5</b>	<b>9</b>	<b>15</b>	<b>40</b>	<b>24</b>	<b>5 763</b>	<b>5 750</b>	
Geschlecht	weiblich	5	5	8	13	44	24	2 748	2 912	
	männlich	7	6	9	17	37	24	2 913	2 749	
Alter	18 bis unter 35 Jahre	5	5	9	17	38	25	1 727	1 933	
	35 bis unter 50 Jahre	6	6	10	18	38	22	1 873	1 792	
	50 bis unter 65 Jahre	7	5	8	13	41	26	1 562	1 461	
	65 bis unter 80 Jahre	8	5	4	2	54	26	417	395	
Staatsangehörigkeit	deutsch	6	5	10	16	40	23	3 765	3 592	
	ausländisch	7	5	7	13	41	27	1 917	2 087	
Migrationshintergrund	mit	7	5	7	14	40	27	2 112	2 218	
	ohne	6	5	10	16	40	23	3 554	3 449	
höchster Schulabschluss	kein Schulabschluss	3	4	1	4	55	33	190	127	
	Hauptschulabschluss	5	5	6	9	45	30	796	556	
	Realschulabschluss	5	3	4	7	44	38	1 120	872	
	Hochschulreife	7	7	11	20	37	18	3 378	3 914	
Haushaltsform	Einpersonenhaushalt	5	4	7	15	45	23	1 210	1 144	
	Paar ohne Kind/-er	6	7	10	16	39	22	1 719	1 771	
	Paar mit Kind/-ern	6	6	10	16	37	25	1 845	1 880	
	alleinerziehend	9	4	4	9	46	29	191	182	
Wohnform	zur Miete	6	5	8	14	41	25	4 358	4 194	
	in Eigentum	7	7	11	17	37	21	1 338	1 484	
Wohndauer in Frankfurt	unter 5 Jahre	6	6	11	21	37	19	1 112	1 257	
	5 bis unter 15 Jahre	7	7	11	19	36	21	1 555	1 607	
	15 Jahre und länger	6	5	7	11	44	28	3 086	2 877	
Berufstätigkeit	berufstätig	6	6	10	17	37	24	4 635	4 736	
	nicht berufstätig	6	4	3	7	53	28	972	880	
Nettoäquivalenzeinkommen	unter 1 000 Euro	7	3	2	8	45	35	582	478	
	1 000 bis unter 2 000 Euro	6	4	4	8	44	34	1 560	1 481	
	2 000 bis unter 3 000 Euro	5	5	9	15	41	24	1 515	1 572	
	3 000 bis unter 4 000 Euro	5	8	14	23	38	13	793	860	
	4 000 bis unter 5 000 Euro	7	8	18	30	30	7	375	405	
	5 000 Euro und mehr	8	8	16	27	32	8	358	384	
Umfragebezirk	Innenstadt I	6	7	13	15	42	17	532	468	
	Innenstadt II	6	6	11	22	38	16	536	488	
	Innenstadt III	7	7	12	19	36	19	453	539	
	Bornheim/Ostend	5	7	10	20	38	20	482	472	
	Süd	9	4	8	16	42	21	824	480	
	West	4	3	5	11	41	37	980	358	
	Mitte-West	7	5	10	13	39	26	313	467	
	Nord-West	5	5	6	12	44	28	258	382	
	Mitte-Nord	8	5	6	15	42	25	388	467	
	Nord-Ost	8	6	7	12	40	28	344	398	
	Ost	5	7	9	9	43	28	345	359	
Kalbach/Riedberg	7	8	12	20	36	17	164	476		
Nord	6	8	9	13	37	28	144	396		

Digitalisierung

Merkmal	Ausprägung	Wie häufig arbeiten/arbeiteten Sie im Homeoffice/mobil? – während der Corona-Pandemie							Antworten	
		(nahezu) täglich	2 bis 3 Mal pro Woche	einmal pro Woche	selten	nie	ist aufgrund meiner Tätigkeit nicht möglich	gewichtet	ungeachtet	
		in %								
<b>insgesamt</b>		<b>37</b>	<b>12</b>	<b>4</b>	<b>6</b>	<b>17</b>	<b>24</b>	<b>5 742</b>	<b>5 734</b>	
Geschlecht	weiblich	37	12	4	6	18	24	2 736	2 899	
	männlich	38	11	4	6	17	25	2 899	2 746	
Alter	18 bis unter 35 Jahre	42	13	4	5	11	25	1 725	1 934	
	35 bis unter 50 Jahre	43	12	4	7	13	21	1 871	1 792	
	50 bis unter 65 Jahre	33	11	5	7	18	26	1 552	1 455	
	65 bis unter 80 Jahre	16	5	1	1	49	29	402	384	
Staatsangehörigkeit	deutsch	39	13	4	6	15	23	3 759	3 588	
	ausländisch	33	9	3	6	21	27	1 896	2 073	
Migrationshintergrund	mit	32	8	3	7	22	27	2 095	2 207	
	ohne	40	13	4	5	14	23	3 548	3 443	
höchster Schulabschluss	kein Schulabschluss	4	8	1	5	49	34	183	124	
	Hauptschulabschluss	24	6	2	6	31	32	790	549	
	Realschulabschluss	21	8	4	5	24	38	1 113	866	
	Hochschulreife	48	14	5	6	10	18	3 380	3 916	
Haushaltsform	Einpersonenhaushalt	35	12	4	5	21	23	1 201	1 138	
	Paar ohne Kind/-er	40	13	4	6	15	23	1 714	1 768	
	Paar mit Kind/-ern	39	11	4	6	15	25	1 839	1 880	
	alleinerziehend	26	10	6	6	23	29	191	180	
Wohnform	zur Miete	35	11	4	6	19	25	4 339	4 180	
	in Eigentum	43	13	4	6	13	22	1 338	1 484	
Wohndauer in Frankfurt	unter 5 Jahre	48	14	4	6	11	18	1 110	1 256	
	5 bis unter 15 Jahre	44	12	4	6	13	20	1 547	1 603	
	15 Jahre und länger	30	11	4	6	22	28	3 075	2 866	
Berufstätigkeit	berufstätig	41	13	4	7	11	23	4 637	4 744	
	nicht berufstätig	19	4	2	3	42	29	950	858	
Nettoäquivalenzeinkommen	unter 1 000 Euro	18	5	3	6	34	35	576	473	
	1 000 bis unter 2 000 Euro	23	9	3	6	25	34	1 547	1 473	
	2 000 bis unter 3 000 Euro	41	13	4	6	13	24	1 517	1 573	
	3 000 bis unter 4 000 Euro	55	14	6	6	7	12	795	863	
	4 000 bis unter 5 000 Euro	66	13	5	6	4	6	375	405	
	5 000 Euro und mehr	57	20	6	6	4	8	360	386	
Umfragebezirk	Innenstadt I	44	11	4	7	16	18	532	468	
	Innenstadt II	49	14	3	7	12	15	535	487	
	Innenstadt III	45	15	6	5	10	19	451	537	
	Bornheim/Ostend	41	12	4	7	17	19	481	471	
	Süd	41	14	5	4	13	22	817	477	
	West	22	9	2	7	23	37	977	356	
	Mitte-West	37	11	2	6	18	26	309	462	
	Nord-West	31	9	4	4	26	27	259	384	
	Mitte-Nord	38	12	4	6	16	24	386	465	
	Nord-Ost	31	11	5	5	20	28	342	397	
	Ost	30	9	5	5	24	27	345	358	
Kalbach/Riedberg	46	15	6	6	9	17	164	476		
Nord	36	11	3	3	19	27	144	396		



Merkmal	Ausprägung	In welchem Umfang würden Sie gerne im Homeoffice/mobil arbeiten wollen?						
		(nahezutäglich)	2 bis 3 Mal pro Woche	einmal pro Woche	seltener	nie	Antworten	
							gewichtet	ungeachtet
		in %						
<b>insgesamt</b>		<b>15</b>	<b>36</b>	<b>12</b>	<b>8</b>	<b>29</b>	<b>5 108</b>	<b>5 095</b>
Geschlecht	weiblich	14	39	12	8	27	2 422	2 567
	männlich	16	33	13	9	29	2 604	2 460
Alter	18 bis unter 35 Jahre	16	42	15	8	20	1 539	1 736
	35 bis unter 50 Jahre	16	40	12	9	23	1 711	1 625
	50 bis unter 65 Jahre	13	31	12	9	34	1 410	1 320
	65 bis unter 80 Jahre	13	8	5	4	69	308	286
Staatsangehörigkeit	deutsch	14	38	14	8	26	3 324	3 166
	ausländisch	16	33	10	9	33	1 720	1 874
Migrationshintergrund	mit	16	31	9	9	34	1 894	1 971
	ohne	14	39	14	8	25	3 138	3 058
höchster Schulabschluss	kein Schulabschluss	6	8	3	9	74	194	122
	Hauptschulabschluss	14	19	6	8	54	684	473
	Realschulabschluss	14	26	10	9	42	1 000	778
	Hochschulreife	16	45	16	8	15	3 047	3 534
Haushaltsform	Einpersonenhaushalt	14	34	15	8	30	1 062	1 008
	Paar ohne Kind/-er	16	39	13	7	26	1 525	1 569
	Paar mit Kind/-ern	14	37	11	9	29	1 664	1 698
	alleinerziehend	18	27	10	12	34	183	170
Wohnform	zur Miete	14	35	12	9	30	3 903	3 756
	in Eigentum	16	39	13	7	24	1 156	1 288
Wohndauer in Frankfurt	unter 5 Jahre	16	46	15	7	16	1 002	1 128
	5 bis unter 15 Jahre	16	41	13	8	22	1 406	1 455
	15 Jahre und länger	13	29	11	9	37	2 693	2 505
Berufstätigkeit	berufstätig	15	39	14	8	24	4 232	4 327
	nicht berufstätig	14	17	6	8	55	764	675
Nettoäquivalenzeinkommen	unter 1 000 Euro	12	18	8	12	49	492	399
	1 000 bis unter 2 000 Euro	13	25	11	8	43	1 361	1 294
	2 000 bis unter 3 000 Euro	15	39	14	9	24	1 388	1 434
	3 000 bis unter 4 000 Euro	16	49	18	7	11	736	800
	4 000 bis unter 5 000 Euro	17	55	13	7	8	348	372
	5 000 Euro und mehr	15	51	16	8	9	324	349
Umfragebezirk	Innenstadt I	17	38	14	8	23	474	417
	Innenstadt II	12	47	15	10	17	489	445
	Innenstadt III	13	44	17	6	20	400	476
	Bornheim/Ostend	16	38	15	8	24	419	413
	Süd	17	37	14	8	23	724	422
	West	12	27	8	10	43	876	315
	Mitte-West	15	36	9	8	31	281	425
	Nord-West	11	32	11	9	37	227	337
	Mitte-Nord	16	34	14	8	27	350	419
	Nord-Ost	13	31	11	9	36	292	339
	Ost	18	28	10	7	37	302	315
	Kalbach/Riedberg Nord	18	47	14	6	15	144	421
	Nord	16	33	11	5	35	128	351

Digitalisierung

Merkmal	Ausprägung	Wie sollte der Datenschutz bei der Nutzung digitaler Technologien weiterentwickelt werden?						
		deutlich verschärfen	eher verschärfen	so belassen	eher lockern	deutlich lockern	Antworten	
		in %					gewichtet	unge-wichtet
<b>insgesamt</b>		<b>30</b>	<b>32</b>	<b>27</b>	<b>9</b>	<b>2</b>	<b>6 200</b>	<b>6 167</b>
Geschlecht	weiblich	30	33	28	7	2	3 032	3 189
	männlich	29	30	27	11	3	3 072	2 895
Alter	18 bis unter 35 Jahre	28	35	27	9	2	1 772	1 991
	35 bis unter 50 Jahre	28	31	29	10	2	1 910	1 825
	50 bis unter 65 Jahre	31	31	27	9	2	1 641	1 522
	65 bis unter 80 Jahre	34	30	25	8	3	684	654
Staatsangehörigkeit	deutsch	26	32	30	10	2	4 089	3 901
	ausländisch	37	32	23	7	2	2 035	2 199
Migrationshintergrund	mit	39	31	22	7	2	2 259	2 356
	ohne	24	33	31	10	2	3 851	3 735
höchster Schulabschluss	kein Schulabschluss	33	28	28	7	4	208	135
	Hauptschulabschluss	37	31	23	7	1	900	633
	Realschulabschluss	33	34	23	8	2	1 271	995
	Hochschulreife	25	32	30	10	2	3 538	4 127
Haushaltsform	Einpersonenhaushalt	28	34	27	9	2	1 352	1 269
	Paar ohne Kind/-er	27	30	30	10	3	1 901	1 954
	Paar mit Kind/-ern	30	31	29	8	2	1 914	1 947
	alleinerziehend	34	32	22	12	0	203	193
Wohnform	zur Miete	31	32	27	8	2	4 630	4 443
	in Eigentum	25	31	30	11	3	1 500	1 651
Wohndauer in Frankfurt	unter 5 Jahre	28	36	26	7	2	1 135	1 289
	5 bis unter 15 Jahre	28	31	29	10	2	1 606	1 653
	15 Jahre und länger	31	31	27	9	2	3 450	3 216
Berufstätigkeit	berufstätig	27	32	29	10	2	4 621	4 718
	nicht berufstätig	38	30	23	7	2	1 406	1 300
Nettoäquivalenzeinkommen	unter 1 000 Euro	42	31	19	7	1	654	540
	1 000 bis unter 2 000 Euro	32	35	24	7	2	1 721	1 628
	2 000 bis unter 3 000 Euro	28	33	29	8	2	1 634	1 693
	3 000 bis unter 4 000 Euro	22	32	33	11	2	835	900
	4 000 bis unter 5 000 Euro	20	27	36	14	3	380	412
	5 000 Euro und mehr	16	26	34	17	7	367	394
Umfragebezirk	Innenstadt I	30	32	25	11	3	549	480
	Innenstadt II	25	32	29	11	3	579	525
	Innenstadt III	25	35	28	10	2	468	558
	Bornheim/Ostend	28	30	32	8	2	519	504
	Süd	26	34	31	7	2	879	510
	West	36	31	23	9	1	1 072	389
	Mitte-West	35	33	23	8	1	327	487
	Nord-West	31	29	28	8	3	295	435
	Mitte-Nord	28	33	27	9	3	415	500
	Nord-Ost	33	31	26	8	3	383	443
	Ost	32	31	27	7	2	384	398
	Kalbach/Riedberg	23	33	32	8	4	171	496
	Nord	24	32	30	12	2	161	442

Merkmal	Ausprägung	Haben Sie das Gefühl, dass sich die digitale Technik so schnell entwickelt, dass Sie nicht mehr mithalten können?					Antworten	
		sehr stark	stark	teilweise	kaum	überhaupt nicht	gewichtet	ungeachtet
		in %						
<b>insgesamt</b>		<b>7</b>	<b>14</b>	<b>33</b>	<b>26</b>	<b>20</b>	<b>6 307</b>	<b>6 267</b>
Geschlecht	weiblich	8	14	36	25	16	3 080	3 236
	männlich	6	14	31	26	23	3 128	2 944
Alter	18 bis unter 35 Jahre	4	9	24	32	31	1 787	2 009
	35 bis unter 50 Jahre	5	13	33	28	21	1 929	1 840
	50 bis unter 65 Jahre	8	17	42	22	12	1 647	1 535
	65 bis unter 80 Jahre	16	23	39	14	7	737	699
Staatsangehörigkeit	deutsch	6	12	33	29	21	4 159	3 968
	ausländisch	11	19	33	19	18	2 066	2 228
Migrationshintergrund	mit	11	19	35	19	16	2 299	2 391
	ohne	5	11	33	29	22	3 914	3 796
höchster Schulabschluss	kein Schulabschluss	17	24	39	10	10	221	143
	Hauptschulabschluss	15	21	35	16	13	943	661
	Realschulabschluss	9	17	38	20	15	1 281	1 008
	Hochschulreife	4	10	31	32	23	3 567	4 163
Haushaltsform	Einpersonenhaushalt	9	15	34	23	19	1 378	1 294
	Paar ohne Kind/-er	6	13	32	27	21	1 939	1 990
	Paar mit Kind/-ern	6	14	36	26	18	1 930	1 964
	alleinerziehend	11	19	34	23	13	208	195
Wohnform	zur Miete	8	14	32	25	21	4 707	4 509
	in Eigentum	6	15	37	26	16	1 530	1 685
Wohndauer in Frankfurt	unter 5 Jahre	4	10	26	31	28	1 149	1 303
	5 bis unter 15 Jahre	6	13	32	28	21	1 628	1 671
	15 Jahre und länger	9	16	37	22	16	3 521	3 283
Berufstätigkeit	berufstätig	5	12	33	29	22	4 658	4 755
	nicht berufstätig	15	20	36	16	12	1 476	1 361
Nettoäquivalenzeinkommen	unter 1 000 Euro	14	21	38	15	12	667	551
	1 000 bis unter 2 000 Euro	11	19	36	20	15	1 771	1 664
	2 000 bis unter 3 000 Euro	5	12	35	28	21	1 644	1 711
	3 000 bis unter 4 000 Euro	3	8	30	35	24	843	911
	4 000 bis unter 5 000 Euro	2	6	26	37	28	383	414
	5 000 Euro und mehr	2	8	25	33	31	370	400
Umfragebezirk	Innenstadt I	7	12	29	26	26	563	491
	Innenstadt II	4	11	32	32	22	578	524
	Innenstadt III	5	11	35	28	21	480	570
	Bornheim/Ostend	8	11	30	29	22	526	511
	Süd	8	15	29	28	21	891	517
	West	9	16	40	22	14	1 096	396
	Mitte-West	10	14	34	23	19	337	501
	Nord-West	10	18	33	24	14	301	443
	Mitte-Nord	8	16	34	24	18	425	512
	Nord-Ost	7	15	36	20	22	386	447
	Ost	8	17	35	21	19	387	401
	Kalbach/Riedberg	4	10	33	29	25	174	504
	Nord	5	15	37	25	18	164	450

Corona

Merkmal	Ausprägung	Waren bzw. Sind Sie durch die Corona-Pandemie von Kurzarbeit, Kündigung, Firmeninsolvenz oder Umsatzrückgang betroffen? (Mehrfachantworten möglich) Tabelle 1 von 2						
		Kurzarbeit	Kündigung	Wegfall geplanter befristeter oder unbefristeter Arbeitsgelegenheit	Firmeninsolvenz	Antworten		
						gewichtet	ungewichtet	
		Ja						
<b>insgesamt</b>		<b>16</b>	<b>5</b>	<b>3</b>	<b>1</b>	<b>5 821</b>	<b>5 793</b>	
Geschlecht	weiblich	16	4	3	1	2 796	2 955	
	männlich	16	6	3	1	2 925	2 751	
Alter	18 bis unter 35 Jahre	16	6	5	1	1 730	1 927	
	35 bis unter 50 Jahre	17	6	2	1	1 882	1 794	
	50 bis unter 65 Jahre	18	4	3	1	1 564	1 465	
	65 bis unter 80 Jahre	3	2	2	0	472	450	
Staatsangehörigkeit	deutsch	14	3	3	1	3 826	3 649	
	ausländisch	19	8	4	1	1 918	2 077	
Migrationshintergrund	mit	19	7	4	1	2 120	2 212	
	ohne	14	3	3	1	3 614	3 505	
höchster Schulabschluss	kein Schulabschluss	12	12	4	1	205	131	
	Hauptschulabschluss	17	6	3	1	795	556	
	Realschulabschluss	19	6	3	2	1 154	901	
	Hochschulreife	14	4	3	1	3 406	3 942	
Haushaltsform	Einpersonenhaushalt	15	5	3	1	1 238	1 177	
	Paar ohne Kind/-er	15	4	3	1	1 750	1 795	
	Paar mit Kind/-ern	17	5	3	1	1 848	1 880	
	alleinerziehend	18	3	3	2	197	185	
Wohnform	zur Miete	17	6	3	1	4 388	4 213	
	in Eigentum	11	2	3	1	1 370	1 514	
Wohndauer in Frankfurt	unter 5 Jahre	16	6	4	1	1 099	1 239	
	5 bis unter 15 Jahre	16	6	3	1	1 564	1 608	
	15 Jahre und länger	15	4	3	1	3 150	2 938	
Berufstätigkeit	berufstätig	18	3	3	1	4 633	4 729	
	nicht berufstätig	6	14	6	1	1 050	949	
Nettoäquivalenzeinkommen	unter 1 000 Euro	19	11	7	2	590	479	
	1 000 bis unter 2 000 Euro	19	7	5	2	1 567	1 482	
	2 000 bis unter 3 000 Euro	16	4	2	1	1 554	1 604	
	3 000 bis unter 4 000 Euro	14	2	1	0	805	875	
	4 000 bis unter 5 000 Euro	9	2	0	0	378	407	
	5 000 Euro und mehr	7	1	2	0	365	392	
Umfragebezirk	Innenstadt I	16	7	4	1	539	472	
	Innenstadt II	14	4	3	1	553	501	
	Innenstadt III	17	3	3	1	454	541	
	Bornheim/Ostend	16	5	2	1	486	475	
	Süd	17	5	3	2	828	483	
	West	17	6	3	1	998	364	
	Mitte-West	15	4	4	2	306	459	
	Nord-West	16	7	4	2	263	390	
	Mitte-Nord	13	4	4	1	387	468	
	Nord-Ost	17	4	3	1	349	404	
	Ost	13	4	1	0	349	363	
Kalbach/Riedberg	17	3	2	0	161	469		
Nord	12	5	3	1	147	404		

Merkmal	Ausprägung	Waren bzw. Sind Sie durch die Corona-Pandemie von Kurzarbeit, Kündigung, Firmeninsolvenz oder Umsatzrückgang betroffen? (Mehrfachantworten möglich) Tabelle 2 von 2				
		Umsatz- bzw. Gewinnrückgang	andere	von keinem der aufgeführten	Antworten	
					Ja	
<b>insgesamt</b>		<b>3</b>	<b>5</b>	<b>69</b>	<b>5 821</b>	<b>5 793</b>
Geschlecht	weiblich	2	4	71	2 796	2 955
	männlich	4	5	66	2 925	2 751
Alter	18 bis unter 35 Jahre	1	6	67	1 730	1 927
	35 bis unter 50 Jahre	3	4	67	1 882	1 794
	50 bis unter 65 Jahre	5	5	66	1 564	1 465
	65 bis unter 80 Jahre	4	4	85	472	450
Staatsangehörigkeit	deutsch	3	4	71	3 826	3 649
	ausländisch	2	6	63	1 918	2 077
Migrationshintergrund	mit	2	5	64	2 120	2 212
	ohne	4	4	71	3 614	3 505
höchster Schulabschluss	kein Schulabschluss	1	2	67	205	131
	Hauptschulabschluss	1	5	69	795	556
	Realschulabschluss	3	4	67	1 154	901
	Hochschulreife	4	4	69	3 406	3 942
Haushaltsform	Einpersonenhaushalt	3	5	69	1 238	1 177
	Paar ohne Kind/-er	3	3	71	1 750	1 795
	Paar mit Kind/-ern	3	4	67	1 848	1 880
	alleinerziehend	1	5	73	197	185
Wohnform	zur Miete	3	5	67	4 388	4 213
	in Eigentum	4	4	75	1 370	1 514
Wohndauer in Frankfurt	unter 5 Jahre	1	5	68	1 099	1 239
	5 bis unter 15 Jahre	3	5	67	1 564	1 608
	15 Jahre und länger	4	4	70	3 150	2 938
Berufstätigkeit	berufstätig	4	4	68	4 633	4 729
	nicht berufstätig	0	8	69	1 050	949
Nettoäquivalenzeinkommen	unter 1 000 Euro	2	7	57	590	479
	1 000 bis unter 2 000 Euro	3	5	64	1 567	1 482
	2 000 bis unter 3 000 Euro	2	4	71	1 554	1 604
	3 000 bis unter 4 000 Euro	3	4	73	805	875
	4 000 bis unter 5 000 Euro	5	4	78	378	407
	5 000 Euro und mehr	5	3	77	365	392
Umfragebezirk	Innenstadt I	3	4	66	539	472
	Innenstadt II	3	3	71	553	501
	Innenstadt III	5	5	67	454	541
	Bornheim/Ostend	3	6	68	486	475
	Süd	4	4	68	828	483
	West	1	6	66	998	364
	Mitte-West	1	5	71	306	459
	Nord-West	3	3	67	263	390
	Mitte-Nord	4	5	73	387	468
	Nord-Ost	3	5	68	349	404
	Ost	3	4	75	349	363
	Kalbach/Riedberg Nord	5	4	66	161	469
		3	3	73	147	404

Corona

Merkmal	Ausprägung	Falls Sie minderjährige Kinder haben: Wie hoch war bzw. ist die Belastung durch die Schließung von Schulen und Kindertageseinrichtungen für Sie persönlich?						
		sehr hoch	eher hoch	teils/teils	eher gering	sehr gering	Antworten	
		in %					gewichtet	unge-wichtet
<b>insgesamt</b>		<b>38</b>	<b>24</b>	<b>17</b>	<b>7</b>	<b>15</b>	<b>2 406</b>	<b>2 399</b>
Geschlecht	weiblich	39	24	16	7	13	1 159	1 203
	männlich	36	24	17	8	15	1 199	1 158
Alter	18 bis unter 35	31	22	20	6	21	481	534
	35 bis unter 50 Jahre	44	27	14	7	7	1 212	1 187
	50 bis unter 65 Jahre	33	20	17	9	20	549	531
	65 bis unter 80 Jahre	14	20	25	10	31	81	81
Staatsangehörigkeit	deutsch	39	25	14	8	14	1 330	1 281
	ausländisch	36	23	19	7	15	1 037	1 083
Migrationshintergrund	mit	37	22	20	7	15	1 186	1 189
	ohne	39	26	13	8	14	1 181	1 176
höchster-Schulabschluss	kein Schulabschluss	33	20	23	8	16	131	86
	Hauptschulabschluss	34	22	19	3	21	372	262
	Realschulabschluss	40	22	13	9	16	501	389
	Hochschulreife	38	25	16	8	12	1 282	1 547
Haushaltsform	Einpersonenhaushalt	17	16	23	5	38	194	175
	Paar ohne Kind/-er	17	18	17	4	44	221	227
	Paar mit Kind/-ern	43	26	15	9	7	1 582	1 631
	alleinerziehend	43	27	16	8	5	159	148
Wohnform	zur Miete	37	23	17	7	16	1 785	1 664
	in Eigentum	40	25	15	9	10	590	705
Wohndauer in Frankfurt	unter 5 Jahre	26	26	21	7	20	340	391
	5 bis unter 15 Jahre	40	24	17	8	11	773	804
	15 Jahre und länger	40	23	15	7	15	1 288	1 198
Berufstätigkeit	berufstätig	39	24	16	8	13	1 848	1 904
	nicht berufstätig	36	24	18	6	16	495	444
Netto-äquivalenzeinkommen	unter 1 000 Euro	39	22	20	7	12	344	271
	1 000 bis unter 2 000 Euro	39	22	19	6	14	733	696
	2 000 bis unter 3 000 Euro	36	26	13	8	17	569	619
	3 000 bis unter 4 000 Euro	33	25	14	10	18	264	296
	4 000 bis unter 5 000 Euro	38	28	15	6	14	133	147
	5 000 Euro und mehr	39	29	17	9	6	135	146
Umfragebezirk	Innenstadt I	32	24	20	7	18	193	165
	Innenstadt II	42	18	20	9	11	198	172
	Innenstadt III	28	35	18	6	13	153	177
	Bornheim/Ostend	38	23	18	7	14	182	173
	Süd	34	27	16	7	16	318	182
	West	44	17	16	7	17	470	168
	Mitte-West	37	25	15	8	15	131	189
	Nord-West	33	27	16	11	13	121	177
	Mitte-Nord	37	28	15	7	14	156	186
	Nord-Ost	40	23	16	6	15	175	200
	Ost	39	24	15	9	13	149	154
Kalbach/Riedberg	41	28	13	7	11	96	276	
Nord	39	27	17	8	9	66	180	

Merkmal	Ausprägung	Welche Auswirkungen hat die Corona-Pandemie Ihrer Meinung nach auf die folgenden Bereiche? – allgemeine wirtschaftliche Entwicklung							
		sehr positive	eher positive	teils/teils	eher negative	sehr negative	keine	Antworten	
								ge-wichtet	unge-wichtet
		in %							
<b>insgesamt</b>		<b>1</b>	<b>4</b>	<b>18</b>	<b>44</b>	<b>33</b>	<b>1</b>	<b>6 716</b>	<b>6 685</b>
Geschlecht	weiblich	1	3	18	43	34	1	3 337	3 495
	männlich	1	4	17	44	32	1	3 275	3 096
Alter	18 bis unter 35 Jahre	1	5	17	41	36	1	1 894	2 123
	35 bis unter 50 Jahre	3	3	17	41	35	1	1 963	1 871
	50 bis unter 65 Jahre	1	2	16	48	32	1	1 696	1 583
	65 bis unter 80 Jahre	0	3	23	48	24	2	934	897
Staatsangehörigkeit	deutsch	0	3	18	46	31	1	4 454	4 261
	ausländisch	3	5	16	38	37	2	2 178	2 350
Migrationshintergrund	mit	3	5	16	37	37	2	2 423	2 526
	ohne	0	3	19	47	30	1	4 194	4 073
höchster Schulabschluss	kein Schulabschluss	9	11	23	24	27	6	229	150
	Hauptschulabschluss	2	5	21	37	33	2	1 005	713
	Realschulabschluss	1	2	16	43	36	1	1 395	1 112
	Hochschulreife	1	3	17	47	32	1	3 766	4 386
Haushaltsform	Einpersonenhaushalt	1	3	18	47	30	2	1 469	1 385
	Paar ohne Kind/-er	1	3	18	47	31	1	2 109	2 169
	Paar mit Kind/-ern	2	4	17	42	33	1	2 012	2 044
	alleinerziehend	4	4	13	39	41	0	218	205
Wohnform	zur Miete	2	4	17	43	33	1	4 939	4 736
	in Eigentum	1	3	18	46	31	1	1 697	1 866
Wohndauer in Frankfurt	unter 5 Jahre	2	5	17	40	34	1	1 210	1 365
	5 bis unter 15 Jahre	2	4	17	44	32	1	1 669	1 724
	15 Jahre und länger	1	3	18	44	32	1	3 826	3 584
Berufstätigkeit	berufstätig	1	3	17	44	34	1	4 680	4 779
	nicht berufstätig	2	5	20	42	30	2	1 843	1 732
Nettoäquivalenzeinkommen	unter 1 000 Euro	3	6	20	29	39	3	712	598
	1 000 bis unter 2 000 Euro	2	4	18	43	32	1	1 899	1 784
	2 000 bis unter 3 000 Euro	1	3	16	46	33	1	1 736	1 800
	3 000 bis unter 4 000 Euro	0	3	16	51	29	1	889	962
	4 000 bis unter 5 000 Euro	1	3	20	43	32	1	395	429
	5 000 Euro und mehr	1	3	16	50	30	0	386	416
Umfragebezirk	Innenstadt I	2	4	16	42	34	3	588	512
	Innenstadt II	2	2	19	46	31	0	626	567
	Innenstadt III	0	3	19	51	27	1	502	596
	Bornheim/Ostend	1	3	20	47	29	1	558	542
	Süd	1	4	16	42	36	1	947	553
	West	2	4	21	40	32	1	1 160	424
	Mitte-West	2	4	17	40	36	1	362	537
	Nord-West	1	4	16	42	35	1	314	464
	Mitte-Nord	1	2	16	48	30	2	454	549
	Nord-Ost	2	4	16	42	34	1	418	482
	Ost	2	2	16	42	36	2	425	440
	Kalbach/Riedberg Nord	1	5	15	44	34	1	184	532
		1	4	19	46	31	0	178	487

Corona

Merkmal	Ausprägung	Welche Auswirkungen hat die Corona-Pandemie Ihrer Meinung nach auf die folgenden Bereiche? – wirtschaftliche Entwicklung in Frankfurt							
		sehr positive	eher positive	teils/teils	eher negative	sehr negative	keine	Antworten	
								ge- wichtet	unge- wichtet
		in %							
<b>insgesamt</b>		<b>1</b>	<b>4</b>	<b>24</b>	<b>46</b>	<b>23</b>	<b>2</b>	<b>6 689</b>	<b>6 660</b>
Geschlecht	weiblich	1	3	24	46	24	1	3 323	3 478
	männlich	1	5	24	46	21	2	3 263	3 088
Alter	18 bis unter 35 Jahre	1	6	24	45	23	2	1 878	2 107
	35 bis unter 50 Jahre	2	4	23	45	25	1	1 962	1 869
	50 bis unter 65 Jahre	1	3	23	50	22	1	1 689	1 579
	65 bis unter 80 Jahre	0	3	30	46	17	2	935	897
Staatsangehörigkeit	deutsch	1	4	25	49	21	1	4 436	4 243
	ausländisch	3	6	22	42	26	2	2 170	2 343
Migrationshintergrund	mit	3	6	22	41	26	2	2 414	2 523
	ohne	0	3	25	49	20	1	4 176	4 051
höchster Schulabschluss	kein Schulabschluss	7	13	28	25	20	7	227	148
	Hauptschulabschluss	2	7	26	39	24	1	1 003	711
	Realschulabschluss	1	3	22	45	26	2	1 391	1 109
	Hochschulreife	1	3	24	50	21	1	3 748	4 367
Haushaltsform	Einpersonenhaushalt	1	3	26	49	20	2	1 468	1 380
	Paar ohne Kind/-er	1	3	24	49	22	1	2 095	2 157
	Paar mit Kind/-ern	2	6	23	45	23	1	2 009	2 044
	alleinerziehend	4	5	21	35	34	1	214	201
Wohnform	zur Miete	1	5	24	45	23	2	4 920	4 715
	in Eigentum	1	3	25	49	21	1	1 689	1 861
Wohndauer in Frankfurt	unter 5 Jahre	2	6	25	45	21	2	1 199	1 354
	5 bis unter 15 Jahre	2	5	24	46	22	1	1 662	1 721
	15 Jahre und länger	1	4	24	47	23	1	3 818	3 574
Berufstätigkeit	berufstätig	1	4	24	48	23	1	4 659	4 761
	nicht berufstätig	2	6	26	43	22	2	1 838	1 726
Nettoäquivalenzeinkommen	unter 1 000 Euro	2	9	25	34	28	3	706	595
	1 000 bis unter 2 000 Euro	2	5	25	43	23	1	1 897	1 779
	2 000 bis unter 3 000 Euro	1	3	22	49	23	2	1 729	1 792
	3 000 bis unter 4 000 Euro	0	3	24	53	18	1	882	956
	4 000 bis unter 5 000 Euro	1	3	25	49	21	1	392	428
	5 000 Euro und mehr	1	3	24	52	19	1	385	415
Umfragebezirk	Innenstadt I	2	5	23	45	23	2	586	510
	Innenstadt II	2	3	27	46	21	1	626	566
	Innenstadt III	0	3	26	53	16	2	496	589
	Bornheim/Ostend	1	3	21	54	21	1	556	540
	Süd	1	4	24	47	24	1	942	549
	West	1	6	28	40	23	2	1 153	421
	Mitte-West	1	6	24	44	23	2	362	537
	Nord-West	1	4	26	44	23	1	311	460
	Mitte-Nord	1	5	19	51	22	2	450	545
	Nord-Ost	2	4	21	44	28	2	418	482
	Ost	1	5	23	42	26	2	429	444
	Kalbach/Riedberg Nord	1	5	20	51	21	2	184	531
	Nord	1	4	24	49	22	1	178	486



Merkmal	Ausprägung	Welche Auswirkungen hat die Corona-Pandemie Ihrer Meinung nach auf die folgenden Bereiche? – eigene wirtschaftliche Situation							
		sehr positive	eher positive	teils/teils	eher negative	sehr negative	keine	Antworten	
		in %						ge-wichtet	unge-wichtet
<b>insgesamt</b>		<b>2</b>	<b>10</b>	<b>35</b>	<b>20</b>	<b>10</b>	<b>24</b>	<b>6 684</b>	<b>6 654</b>
Geschlecht	weiblich	1	9	34	20	10	26	3 327	3 480
	männlich	2	11	35	21	10	21	3 258	3 083
Alter	18 bis unter 35 Jahre	2	12	32	21	12	21	1 886	2 112
	35 bis unter 50 Jahre	2	11	34	20	10	22	1 963	1 870
	50 bis unter 65 Jahre	1	8	37	23	9	22	1 684	1 575
	65 bis unter 80 Jahre	0	8	38	14	6	35	933	896
Staatsangehörigkeit	deutsch	1	10	35	19	7	28	4 439	4 244
	ausländisch	3	9	34	24	15	15	2 166	2 338
Migrationshintergrund	mit	3	9	33	24	15	16	2 404	2 509
	ohne	1	10	36	18	7	28	4 187	4 063
höchster Schulabschluss	kein Schulabschluss	7	7	35	18	10	23	224	148
	Hauptschulabschluss	3	9	34	22	13	18	1 004	712
	Realschulabschluss	1	8	34	23	12	22	1 392	1 106
	Hochschulreife	1	11	34	19	8	26	3 752	4 368
Haushaltsform	Einpersonenhaushalt	1	9	32	20	10	28	1 470	1 382
	Paar ohne Kind/-er	2	11	34	18	7	28	2 099	2 161
	Paar mit Kind/-ern	2	10	38	22	10	19	2 002	2 035
	alleinerziehend	2	12	33	18	18	17	217	204
Wohnform	zur Miete	2	10	33	21	11	22	4 914	4 709
	in Eigentum	1	9	39	17	6	28	1 696	1 866
Wohndauer in Frankfurt	unter 5 Jahre	2	12	31	20	11	23	1 201	1 353
	5 bis unter 15 Jahre	3	11	34	22	9	21	1 666	1 722
	15 Jahre und länger	1	9	36	20	10	25	3 806	3 569
Berufstätigkeit	berufstätig	2	11	36	21	8	23	4 671	4 768
	nicht berufstätig	2	7	32	19	14	26	1 829	1 718
Nettoäquivalenzeinkommen	unter 1 000 Euro	4	6	26	27	22	15	703	596
	1 000 bis unter 2 000 Euro	1	8	36	24	13	18	1 896	1 777
	2 000 bis unter 3 000 Euro	1	11	35	19	7	28	1 726	1 789
	3 000 bis unter 4 000 Euro	1	14	36	14	3	32	888	961
	4 000 bis unter 5 000 Euro	2	17	37	15	3	27	395	429
	5 000 Euro und mehr	2	13	35	14	4	33	386	416
Umfragebezirk	Innenstadt I	2	12	28	23	10	25	588	511
	Innenstadt II	2	12	37	17	9	24	626	565
	Innenstadt III	1	10	33	21	7	29	499	593
	Bornheim/Ostend	1	11	33	20	8	28	555	539
	Süd	1	9	36	22	10	23	941	549
	West	2	8	35	24	13	17	1 148	420
	Mitte-West	3	12	31	19	12	23	358	532
	Nord-West	3	8	37	20	12	21	313	463
	Mitte-Nord	1	10	35	18	8	26	453	547
	Nord-Ost	2	9	39	19	10	22	418	483
	Ost	2	11	36	15	9	27	424	439
	Kalbach/Riedberg Nord	1	12	35	19	7	26	182	528
		1	10	36	18	10	26	177	485

Corona

Merkmal	Ausprägung	Welche Auswirkungen hat die Corona-Pandemie Ihrer Meinung nach auf die folgenden Bereiche? – familiären Zusammenhalt							
		sehr positive	eher positive	teils/ teils	eher negative	sehr negative	keine	Antworten	
		in %						ge- wichtet	unge- wichtet
<b>insgesamt</b>		<b>9</b>	<b>32</b>	<b>27</b>	<b>13</b>	<b>6</b>	<b>12</b>	<b>6 704</b>	<b>6 674</b>
Geschlecht	weiblich	10	33	27	11	6	13	3 340	3 499
	männlich	8	31	28	15	7	12	3 263	3 083
Alter	18 bis unter 35 Jahre	8	32	26	16	7	10	1 887	2 115
	35 bis unter 50 Jahre	11	33	28	13	6	10	1 962	1 869
	50 bis unter 65 Jahre	9	33	27	11	6	14	1 694	1 581
	65 bis unter 80 Jahre	9	30	28	10	4	19	938	903
Staatsangehörigkeit	deutsch	8	36	27	11	4	14	4 460	4 268
	ausländisch	11	25	27	17	11	9	2 165	2 334
Migrationshintergrund	mit	11	26	27	17	11	9	2 410	2 512
	ohne	8	36	27	11	4	14	4 200	4 079
höchster Schulabschluss	kein Schulabschluss	18	19	32	10	7	14	228	149
	Hauptschulabschluss	12	27	28	13	9	11	1 012	719
	Realschulabschluss	11	31	27	13	6	12	1 389	1 108
	Hochschulreife	7	35	26	13	5	13	3 758	4 376
Haushaltsform	Einpersonenhaushalt	5	27	27	16	8	17	1 469	1 382
	Paar ohne Kind/-er	9	33	26	13	5	14	2 107	2 171
	Paar mit Kind/-ern	12	36	28	11	5	8	2 011	2 042
	alleinerziehend	13	28	29	10	13	7	214	203
Wohnform	zur Miete	9	30	27	14	7	12	4 927	4 721
	in Eigentum	8	38	27	10	3	14	1 696	1 869
Wohndauer in Frankfurt	unter 5 Jahre	8	30	26	18	9	10	1 201	1 352
	5 bis unter 15 Jahre	9	33	28	15	6	10	1 665	1 723
	15 Jahre und länger	9	33	28	11	6	14	3 828	3 589
Berufstätigkeit	berufstätig	9	34	27	13	6	11	4 678	4 776
	nicht berufstätig	11	28	27	12	7	15	1 836	1 726
Nettoäquivalenzeinkommen	unter 1 000 Euro	13	23	30	13	11	9	706	593
	1 000 bis unter 2 000 Euro	11	31	28	14	7	9	1 899	1 785
	2 000 bis unter 3 000 Euro	8	33	28	13	5	14	1 737	1 801
	3 000 bis unter 4 000 Euro	6	38	24	12	5	17	886	958
	4 000 bis unter 5 000 Euro	7	43	23	11	5	11	395	429
	5 000 Euro und mehr	8	37	25	15	3	12	386	416
Umfragebezirk	Innenstadt I	10	30	23	16	8	13	589	512
	Innenstadt II	8	31	26	17	6	12	623	563
	Innenstadt III	7	37	26	12	5	12	502	596
	Bornheim/Ostend	7	36	26	10	6	14	555	539
	Süd	9	32	29	12	6	12	939	548
	West	9	30	31	11	8	11	1 156	421
	Mitte-West	10	33	24	13	6	13	364	539
	Nord-West	9	34	25	12	8	12	315	465
	Mitte-Nord	8	30	27	15	6	12	454	548
	Nord-Ost	11	29	31	11	5	13	417	482
	Ost	11	34	25	13	4	13	428	442
Kalbach/Riedberg	7	34	28	15	4	12	184	531	
Nord	12	34	25	13	5	12	178	488	

Merkmal	Ausprägung	Welche Auswirkungen hat die Corona-Pandemie Ihrer Meinung nach auf die folgenden Bereiche? – sozialen Zusammenhalt der Gesellschaft							
		sehr positive	eher positive	teils/teils	eher negative	sehr negative	keine	Antworten	
		in %						ge-wichtet	unge-wichtet
<b>insgesamt</b>		<b>2</b>	<b>12</b>	<b>29</b>	<b>35</b>	<b>18</b>	<b>2</b>	<b>6 696</b>	<b>6 678</b>
Geschlecht	weiblich	2	13	32	34	16	3	3 324	3 490
	männlich	2	12	26	37	20	2	3 270	3 096
Alter	18 bis unter 35 Jahre	2	10	26	36	24	2	1 888	2 119
	35 bis unter 50 Jahre	3	13	29	35	19	2	1 962	1 873
	50 bis unter 65 Jahre	2	14	31	37	14	3	1 683	1 578
	65 bis unter 80 Jahre	3	14	35	33	11	3	938	901
Staatsangehörigkeit	deutsch	1	13	31	37	15	2	4 445	4 262
	ausländisch	4	11	26	32	24	2	2 170	2 345
Migrationshintergrund	mit	4	12	25	32	24	3	2 407	2 521
	ohne	1	13	32	37	15	2	4 192	4 074
höchster Schulabschluss	kein Schulabschluss	11	12	31	31	10	4	222	149
	Hauptschulabschluss	4	14	28	31	20	2	1 007	718
	Realschulabschluss	3	15	29	34	17	2	1 388	1 107
	Hochschulreife	1	11	29	38	19	2	3 759	4 381
Haushaltsform	Einpersonenhaushalt	2	12	30	34	19	3	1 465	1 382
	Paar ohne Kind/-er	1	12	29	38	18	2	2 104	2 170
	Paar mit Kind/-ern	3	14	28	36	17	2	2 007	2 041
	alleinerziehend	7	15	27	28	20	3	217	205
Wohnform	zur Miete	3	12	29	34	20	2	4 918	4 726
	in Eigentum	2	14	30	38	14	2	1 697	1 868
Wohndauer in Frankfurt	unter 5 Jahre	2	10	26	34	26	2	1 208	1 362
	5 bis unter 15 Jahre	3	12	27	37	18	2	1 665	1 721
	15 Jahre und länger	2	14	31	35	16	3	3 813	3 585
Berufstätigkeit	berufstätig	2	12	28	37	19	2	4 679	4 781
	nicht berufstätig	4	14	32	31	17	3	1 826	1 725
Nettoäquivalenzeinkommen	unter 1 000 Euro	5	14	30	27	21	4	702	594
	1 000 bis unter 2 000 Euro	3	12	31	32	18	2	1 895	1 784
	2 000 bis unter 3 000 Euro	1	12	28	39	17	2	1 730	1 798
	3 000 bis unter 4 000 Euro	0	15	29	37	17	2	888	961
	4 000 bis unter 5 000 Euro	1	12	29	40	17	1	395	429
	5 000 Euro und mehr	1	14	24	42	17	2	386	416
Umfragebezirk	Innenstadt I	3	9	28	33	23	3	589	512
	Innenstadt II	3	11	27	36	20	2	622	562
	Innenstadt III	1	13	34	33	17	2	503	596
	Bornheim/Ostend	1	11	32	36	18	2	556	539
	Süd	3	14	26	38	17	2	941	549
	West	2	13	28	35	19	3	1 144	419
	Mitte-West	2	11	29	36	19	3	365	542
	Nord-West	2	15	31	33	16	2	315	465
	Mitte-Nord	2	12	28	38	18	2	454	549
	Nord-Ost	2	11	36	32	16	2	418	482
	Ost	4	12	30	34	15	4	427	442
	Kalbach/Riedberg Nord	2	14	24	40	18	3	184	532
		3	15	31	31	18	3	179	489

Corona

Merkmal	Ausprägung	Welche Auswirkungen hat die Corona-Pandemie Ihrer Meinung nach auf die folgenden Bereiche? – Umwelt							
		sehr positive	eher positive	teils/ teils	eher negative	sehr negative	keine	Antworten	
		in %						ge- wichtet	unge- wichtet
<b>insgesamt</b>		<b>15</b>	<b>45</b>	<b>25</b>	<b>8</b>	<b>4</b>	<b>3</b>	<b>6 703</b>	<b>6 676</b>
Geschlecht	weiblich	14	46	25	8	5	2	3 334	3 490
	männlich	15	45	24	8	4	3	3 268	3 094
Alter	18 bis unter 35 Jahre	18	46	22	7	5	2	1 892	2 122
	35 bis unter 50 Jahre	16	45	25	7	5	2	1 962	1 868
	50 bis unter 65 Jahre	12	48	24	9	4	3	1 689	1 579
	65 bis unter 80 Jahre	8	43	31	12	3	4	936	901
Staatsangehörigkeit	deutsch	12	47	25	9	4	3	4 451	4 260
	ausländisch	19	42	24	7	6	2	2 170	2 344
Migrationshintergrund	mit	19	40	25	8	5	2	2 410	2 519
	ohne	12	49	24	8	4	3	4 198	4 074
höchster Schulabschluss	kein Schulabschluss	23	27	26	11	7	6	226	150
	Hauptschulabschluss	13	39	30	10	6	3	1 009	717
	Realschulabschluss	14	43	25	10	4	3	1 395	1 110
	Hochschulreife	14	50	23	7	4	2	3 758	4 379
Haushaltsform	Einpersonenhaushalt	11	46	25	9	5	5	1 473	1 385
	Paar ohne Kind/-er	14	46	25	9	4	2	2 103	2 168
	Paar mit Kind/-ern	17	47	25	7	4	2	2 004	2 040
	alleinerziehend	18	40	23	11	7	1	214	202
Wohnform	zur Miete	15	45	25	8	5	2	4 930	4 728
	in Eigentum	14	47	24	9	3	3	1 693	1 865
Wohndauer in Frankfurt	unter 5 Jahre	17	46	24	7	5	2	1 209	1 361
	5 bis unter 15 Jahre	16	47	23	7	4	3	1 670	1 726
	15 Jahre und länger	13	45	25	9	4	3	3 814	3 578
Berufstätigkeit	berufstätig	15	48	23	7	4	2	4 674	4 771
	nicht berufstätig	13	39	27	12	6	3	1 841	1 735
Nettoäquivalenzeinkommen	unter 1 000 Euro	17	34	28	11	6	4	709	598
	1 000 bis unter 2 000 Euro	14	43	28	9	5	2	1 895	1 780
	2 000 bis unter 3 000 Euro	15	47	23	7	4	3	1 736	1 800
	3 000 bis unter 4 000 Euro	15	52	22	7	2	3	891	964
	4 000 bis unter 5 000 Euro	13	52	22	6	3	3	390	426
	5 000 Euro und mehr	13	57	18	7	2	3	385	415
Umfragebezirk	Innenstadt I	15	46	26	7	3	3	589	513
	Innenstadt II	15	44	26	7	6	2	625	565
	Innenstadt III	10	52	24	10	3	2	498	593
	Bornheim/Ostend	14	47	24	7	5	2	555	539
	Süd	15	45	24	9	4	3	943	550
	West	14	42	26	11	5	3	1 149	419
	Mitte-West	15	45	25	7	5	3	365	542
	Nord-West	17	40	28	7	5	3	311	461
	Mitte-Nord	16	45	22	10	4	3	456	551
	Nord-Ost	15	45	23	9	5	3	419	483
	Ost	15	48	23	6	6	2	429	444
	Kalbach/Riedberg Nord	18	51	21	5	4	2	183	529
		13	51	23	7	3	3	178	487

Merkmal	Ausprägung	Welche Auswirkungen hat die Corona-Pandemie Ihrer Meinung nach auf die folgenden Bereiche? – zur Verfügung stehende Zeit im Alltag							Antworten	
		sehr positive	eher positive	teils/ teils	eher negative	sehr negative	keine	gewichtet	unge-wichtet	
		in %								
<b>insgesamt</b>		<b>8</b>	<b>31</b>	<b>33</b>	<b>14</b>	<b>6</b>	<b>9</b>	<b>6 675</b>	<b>6 650</b>	
Geschlecht	weiblich	8	32	32	14	7	8	3 313	3 475	
	männlich	7	30	33	14	6	9	3 262	3 085	
Alter	18 bis unter 35 Jahre	10	32	30	15	8	6	1 881	2 111	
	35 bis unter 50 Jahre	8	28	33	16	8	6	1 959	1 866	
	50 bis unter 65 Jahre	6	32	35	13	4	10	1 695	1 582	
	65 bis unter 80 Jahre	5	33	33	10	3	16	924	889	
Staatsangehörigkeit	deutsch	7	33	32	14	5	10	4 444	4 252	
	ausländisch	9	26	35	15	10	5	2 156	2 329	
Migrationshintergrund	mit	9	26	35	15	9	6	2 397	2 501	
	ohne	7	34	32	14	5	10	4 185	4 068	
höchster Schulabschluss	kein Schulabschluss	11	20	37	15	7	10	228	149	
	Hauptschulabschluss	8	26	37	12	7	10	1 000	711	
	Realschulabschluss	7	30	35	11	7	10	1 385	1 104	
	Hochschulreife	7	34	30	16	6	8	3 751	4 372	
Haushaltsform	Einpersonenhaushalt	7	32	32	12	6	11	1 460	1 377	
	Paar ohne Kind/-er	7	34	31	13	5	11	2 096	2 161	
	Paar mit Kind/-ern	7	28	35	17	8	5	2 003	2 033	
	alleinerziehend	11	19	39	12	12	7	217	204	
Wohnform	zur Miete	8	29	34	14	7	8	4 909	4 708	
	in Eigentum	7	35	30	14	4	10	1 688	1 862	
Wohndauer in Frankfurt	unter 5 Jahre	8	31	33	15	8	6	1 201	1 356	
	5 bis unter 15 Jahre	9	30	32	17	7	5	1 663	1 718	
	15 Jahre und länger	7	31	33	12	5	11	3 802	3 567	
Berufstätigkeit	berufstätig	7	31	33	15	6	7	4 671	4 770	
	nicht berufstätig	8	31	31	11	6	12	1 819	1 714	
Nettoäquivalenzeinkommen	unter 1 000 Euro	11	24	36	11	10	9	709	596	
	1 000 bis unter 2 000 Euro	8	28	37	13	7	8	1 881	1 769	
	2 000 bis unter 3 000 Euro	7	33	30	15	5	10	1 733	1 798	
	3 000 bis unter 4 000 Euro	7	37	28	14	5	9	886	959	
	4 000 bis unter 5 000 Euro	5	34	29	19	5	7	393	427	
	5 000 Euro und mehr	7	36	32	14	5	7	386	416	
Umfragebezirk	Innenstadt I	9	32	29	17	6	7	582	507	
	Innenstadt II	6	30	33	16	8	8	620	560	
	Innenstadt III	6	37	29	16	4	7	496	590	
	Bornheim/Ostend	6	31	32	15	6	10	556	539	
	Süd	7	33	34	14	4	8	939	547	
	West	8	26	37	12	8	8	1 148	419	
	Mitte-West	8	32	30	12	9	8	361	535	
	Nord-West	7	29	36	12	6	10	315	465	
	Mitte-Nord	7	33	31	13	6	9	454	549	
	Nord-Ost	6	28	36	14	7	9	419	482	
	Ost	11	28	32	13	5	12	425	441	
	Kalbach/Riedberg Nord	8	35	29	16	7	5	182	528	
		8	35	25	14	5	12	178	488	

Beteiligung und Mitgestaltung

Merkmal	Ausprägung	Welche der folgenden Arten der Bürgerbeteiligung sind Ihnen bekannt und welche haben Sie bereits genutzt? – Bürgerbeteiligungsportal „Frankfurt fragt mich“				
		unbekannt	bekannt	bereits genutzt	Antworten	
		in %			gewichtet	ungewichtet
<b>insgesamt</b>		<b>85</b>	<b>12</b>	<b>3</b>	<b>6 618</b>	<b>6 603</b>
Geschlecht	weiblich	86	12	2	3 290	3 460
	männlich	85	13	3	3 232	3 055
Alter	18 bis unter 35 Jahre	90	8	2	1 883	2 111
	35 bis unter 50 Jahre	87	11	2	1 943	1 855
	50 bis unter 65 Jahre	82	15	3	1 666	1 558
	65 bis unter 80 Jahre	80	17	3	909	882
Staatsangehörigkeit	deutsch	85	12	3	4 414	4 228
	ausländisch	85	12	2	2 126	2 306
Migrationshintergrund	mit	85	12	3	2 368	2 477
	ohne	86	12	2	4 158	4 046
höchster Schulabschluss	kein Schulabschluss	88	10	2	223	146
	Hauptschulabschluss	82	15	3	971	692
	Realschulabschluss	81	16	3	1 383	1 104
	Hochschulreife	87	10	2	3 742	4 361
Haushaltsform	Einpersonenhaushalt	84	13	3	1 447	1 367
	Paar ohne Kind/-er	85	12	2	2 075	2 149
	Paar mit Kind/-ern	86	11	3	1 982	2 014
	alleinerziehend	83	14	3	215	202
Wohnform	zur Miete	85	12	2	4 866	4 677
	in Eigentum	86	11	3	1 677	1 845
Wohndauer in Frankfurt	unter 5 Jahre	91	8	2	1 193	1 349
	5 bis unter 15 Jahre	86	12	2	1 656	1 707
	15 Jahre und länger	83	14	3	3 758	3 537
Berufstätigkeit	berufstätig	86	11	2	4 638	4 743
	nicht berufstätig	83	14	3	1 799	1 697
Nettoäquivalenzeinkommen	unter 1 000 Euro	84	13	3	695	586
	1 000 bis unter 2 000 Euro	84	13	3	1 868	1 767
	2 000 bis unter 3 000 Euro	85	13	2	1 728	1 791
	3 000 bis unter 4 000 Euro	87	10	3	887	959
	4 000 bis unter 5 000 Euro	86	11	3	390	423
	5 000 Euro und mehr	91	8	1	381	413
Umfragebezirk	Innenstadt I	87	11	2	576	503
	Innenstadt II	87	10	3	623	562
	Innenstadt III	86	12	2	500	593
	Bornheim/Ostend	84	13	3	549	532
	Süd	86	12	1	933	545
	West	85	13	3	1 129	414
	Mitte-West	84	11	5	356	529
	Nord-West	82	14	4	313	462
	Mitte-Nord	82	16	3	450	545
	Nord-Ost	87	10	3	409	472
	Ost	86	12	2	423	439
	Kalbach/Riedberg Nord	88	10	2	180	521
		83	15	2	178	486

Beteiligung und Mitgestaltung

Merkmal	Ausprägung	Welche der folgenden Arten der Bürgerbeteiligung sind Ihnen bekannt und welche haben Sie bereits genutzt? – Bürgerfragestunden des Ortsbeirats				
		unbekannt	bekannt	bereits genutzt	Antworten	
		in %			gewichtet	ungewichtet
<b>insgesamt</b>		<b>70</b>	<b>26</b>	<b>3</b>	<b>6 619</b>	<b>6 599</b>
Geschlecht	weiblich	71	25	3	3 297	3 461
	männlich	70	27	3	3 228	3 052
Alter	18 bis unter 35 Jahre	86	13	1	1 884	2 109
	35 bis unter 50 Jahre	76	21	2	1 931	1 847
	50 bis unter 65 Jahre	58	37	5	1 668	1 558
	65 bis unter 80 Jahre	52	41	8	920	888
Staatsangehörigkeit	deutsch	64	31	4	4 426	4 237
	ausländisch	83	16	2	2 116	2 294
Migrationshintergrund	mit	83	16	2	2 356	2 465
	ohne	63	32	4	4 174	4 057
höchster Schulabschluss	kein Schulabschluss	80	17	3	219	144
	Hauptschulabschluss	71	25	4	980	696
	Realschulabschluss	63	33	4	1 380	1 101
	Hochschulreife	72	25	3	3 746	4 362
Haushaltsform	Einpersonenhaushalt	70	27	3	1 453	1 370
	Paar ohne Kind/-er	66	30	4	2 086	2 156
	Paar mit Kind/-ern	72	25	4	1 974	2 007
	alleinerziehend	74	25	2	211	197
Wohnform	zur Miete	75	23	2	4 860	4 668
	in Eigentum	58	35	6	1 683	1 850
Wohndauer in Frankfurt	unter 5 Jahre	88	11	1	1 193	1 346
	5 bis unter 15 Jahre	79	20	2	1 651	1 703
	15 Jahre und länger	61	34	5	3 765	3 540
Berufstätigkeit	berufstätig	72	25	3	4 638	4 742
	nicht berufstätig	64	31	5	1 797	1 694
Nettoäquivalenzeinkommen	unter 1 000 Euro	76	21	3	694	585
	1 000 bis unter 2 000 Euro	71	26	3	1 865	1 759
	2 000 bis unter 3 000 Euro	67	30	4	1 732	1 795
	3 000 bis unter 4 000 Euro	68	28	4	887	961
	4 000 bis unter 5 000 Euro	74	23	2	392	425
	5 000 Euro und mehr	73	23	3	382	413
Umfragebezirk	Innenstadt I	82	17	1	575	501
	Innenstadt II	81	16	3	624	563
	Innenstadt III	70	27	2	499	593
	Bornheim/Ostend	69	27	4	544	529
	Süd	74	24	2	936	546
	West	67	31	2	1 133	416
	Mitte-West	69	28	3	359	532
	Nord-West	65	31	4	311	460
	Mitte-Nord	67	29	5	449	544
	Nord-Ost	70	25	5	408	471
	Ost	60	33	7	423	438
	Kalbach/Riedberg Nord	67	29	5	180	522
		50	38	12	177	484

Beteiligung und Mitgestaltung

Merkmal	Ausprägung	Welche der folgenden Arten der Bürgerbeteiligung sind Ihnen bekannt und welche haben Sie bereits genutzt? – Informationsveranstaltungen/ Bürgerversammlungen				
		unbekannt	bekannt	bereits genutzt	Antworten	
		in %			gewichtet	ungewichtet
<b>insgesamt</b>		<b>60</b>	<b>35</b>	<b>5</b>	<b>6 615</b>	<b>6 595</b>
Geschlecht	weiblich	59	36	5	3 283	3 451
	männlich	61	34	4	3 237	3 057
Alter	18 bis unter 35 Jahre	73	26	1	1 884	2 110
	35 bis unter 50 Jahre	65	32	3	1 931	1 847
	50 bis unter 65 Jahre	50	43	7	1 661	1 555
	65 bis unter 80 Jahre	47	43	10	921	886
Staatsangehörigkeit	deutsch	54	41	6	4 423	4 231
	ausländisch	74	23	2	2 114	2 295
Migrationshintergrund	mit	73	24	3	2 349	2 464
	ohne	53	41	6	4 175	4 053
höchster Schulabschluss	kein Schulabschluss	75	23	1	217	143
	Hauptschulabschluss	66	30	4	973	690
	Realschulabschluss	56	37	6	1 380	1 099
	Hochschulreife	59	36	5	3 748	4 367
Haushaltsform	Einpersonenhaushalt	60	35	4	1 458	1 374
	Paar ohne Kind/-er	57	36	6	2 073	2 144
	Paar mit Kind/-ern	60	36	4	1 982	2 014
	alleinerziehend	62	33	5	213	199
Wohnform	zur Miete	64	33	4	4 867	4 674
	in Eigentum	51	41	8	1 673	1 841
Wohndauer in Frankfurt	unter 5 Jahre	76	23	1	1 191	1 345
	5 bis unter 15 Jahre	65	32	3	1 657	1 710
	15 Jahre und länger	53	40	7	3 757	3 530
Berufstätigkeit	berufstätig	62	34	4	4 634	4 740
	nicht berufstätig	57	36	7	1 800	1 693
Nettoäquivalenzeinkommen	unter 1 000 Euro	70	26	5	689	582
	1 000 bis unter 2 000 Euro	61	35	4	1 873	1 763
	2 000 bis unter 3 000 Euro	57	38	5	1 728	1 791
	3 000 bis unter 4 000 Euro	57	37	6	887	961
	4 000 bis unter 5 000 Euro	62	34	4	392	425
	5 000 Euro und mehr	62	33	5	382	414
Umfragebezirk	Innenstadt I	68	29	3	574	502
	Innenstadt II	66	31	3	623	563
	Innenstadt III	60	35	5	499	592
	Bornheim/Ostend	58	37	4	546	530
	Süd	62	33	5	931	544
	West	62	34	4	1 138	417
	Mitte-West	60	36	4	357	530
	Nord-West	51	43	6	311	461
	Mitte-Nord	59	36	5	448	543
	Nord-Ost	63	32	5	409	471
	Ost	53	39	8	423	439
	Kalbach/Riedberg Nord	56	40	4	180	521
		46	42	12	176	482



Beteiligung und Mitgestaltung

Merkmal	Ausprägung	Welche der folgenden Arten der Bürgerbeteiligung sind Ihnen bekannt und welche haben Sie bereits genutzt? – Planungswerkstätten				
		unbekannt	bekannt	bereits ge- nutzt	Antworten	
		in %			gewichtet	ungewichtet
<b>insgesamt</b>		<b>89</b>	<b>10</b>	<b>1</b>	<b>6 592</b>	<b>6 577</b>
Geschlecht	weiblich	89	10	1	3 274	3 443
	männlich	89	10	1	3 224	3 049
Alter	18 bis unter 35 Jahre	92	7	1	1 886	2 111
	35 bis unter 50 Jahre	90	9	2	1 929	1 844
	50 bis unter 65 Jahre	88	11	1	1 654	1 549
	65 bis unter 80 Jahre	86	13	1	908	878
Staatsangehörigkeit	deutsch	89	10	1	4 403	4 217
	ausländisch	90	8	2	2 112	2 293
Migrationshintergrund	mit	90	8	2	2 349	2 462
	ohne	89	10	1	4 152	4 038
höchster Schulabschluss	kein Schulabschluss	91	7	2	219	145
	Hauptschulabschluss	88	10	1	970	690
	Realschulabschluss	86	12	1	1 373	1 096
	Hochschulreife	90	8	1	3 737	4 352
Haushaltsform	Einpersonenhaushalt	89	9	1	1 446	1 363
	Paar ohne Kind/-er	90	9	1	2 069	2 142
	Paar mit Kind/-ern	88	11	1	1 977	2 008
	alleinerziehend	91	8	1	209	197
Wohnform	zur Miete	89	9	1	4 847	4 660
	in Eigentum	89	10	1	1 671	1 838
Wohndauer in Frankfurt	unter 5 Jahre	93	6	1	1 193	1 346
	5 bis unter 15 Jahre	90	8	2	1 650	1 702
	15 Jahre und länger	87	12	1	3 738	3 519
Berufstätigkeit	berufstätig	90	9	1	4 626	4 731
	nicht berufstätig	87	12	1	1 782	1 683
Nettoäquivalenzeinkommen	unter 1 000 Euro	86	13	1	691	583
	1 000 bis unter 2 000 Euro	89	10	1	1 861	1 756
	2 000 bis unter 3 000 Euro	91	9	0	1 721	1 786
	3 000 bis unter 4 000 Euro	90	8	2	884	957
	4 000 bis unter 5 000 Euro	92	7	1	391	424
	5 000 Euro und mehr	92	6	2	381	413
Umfragebezirk	Innenstadt I	92	7	1	576	503
	Innenstadt II	93	7	1	623	562
	Innenstadt III	90	9	1	496	589
	Bornheim/Ostend	87	12	1	544	528
	Süd	89	10	1	933	545
	West	87	11	2	1 123	412
	Mitte-West	87	11	2	356	529
	Nord-West	87	11	2	311	460
	Mitte-Nord	90	8	1	447	542
	Nord-Ost	89	10	1	406	468
	Ost	84	15	1	421	437
	Kalbach/Riedberg	93	7	1	179	519
	Nord	88	10	2	176	483

Beteiligung und Mitgestaltung

Merkmal	Ausprägung	Sind Sie ...? (Mehrfachantworten möglich) Tabelle 1 von 2					
		ehrenamtlich tätig	Mitglied einer Partei	Mitglied einer Gewerkschaft	aktiv in einem Sportverein	Antworten	
						gewichtet	ungewichtet
		in %					
<b>insgesamt</b>		<b>15</b>	<b>3</b>	<b>8</b>	<b>22</b>	<b>6 644</b>	<b>6 622</b>
Geschlecht	weiblich	15	2	8	21	3 311	3 473
	männlich	15	4	9	23	3 246	3 066
Alter	18 bis unter 35 Jahre	14	3	5	24	1 867	2 092
	35 bis unter 50 Jahre	12	2	8	23	1 941	1 851
	50 bis unter 65 Jahre	16	3	12	20	1 683	1 573
	65 bis unter 80 Jahre	21	4	9	20	944	909
Staatsangehörigkeit	deutsch	18	4	10	26	4 432	4 243
	ausländisch	8	1	6	15	2 144	2 313
Migrationshintergrund	mit	9	1	6	15	2 394	2 494
	ohne	19	4	10	26	4 169	4 054
höchster Schulabschluss	kein Schulabschluss	3	1	4	10	227	148
	Hauptschulabschluss	9	1	9	14	1 012	724
	Realschulabschluss	13	2	9	18	1 374	1 098
	Hochschulreife	18	4	8	26	3 730	4 343
Haushaltsform	Einpersonenhaushalt	16	3	9	19	1 458	1 377
	Paar ohne Kind/-er	14	3	9	21	2 101	2 162
	Paar mit Kind/-ern	14	2	8	26	1 983	2 017
	alleinerziehend	10	1	9	20	213	201
Wohnform	zur Miete	13	3	8	20	4 890	4 684
	in Eigentum	20	4	9	27	1 680	1 854
Wohndauer in Frankfurt	unter 5 Jahre	11	2	5	17	1 186	1 336
	5 bis unter 15 Jahre	12	3	6	21	1 639	1 698
	15 Jahre und länger	18	3	11	24	3 809	3 577
Berufstätigkeit	berufstätig	15	3	9	23	4 637	4 736
	nicht berufstätig	15	3	6	18	1 829	1 724
Nettoäquivalenzeinkommen	unter 1 000 Euro	11	2	5	11	709	592
	1 000 bis unter 2 000 Euro	13	2	9	20	1 903	1 790
	2 000 bis unter 3 000 Euro	17	3	12	24	1 722	1 788
	3 000 bis unter 4 000 Euro	15	4	7	26	881	956
	4 000 bis unter 5 000 Euro	17	5	4	28	389	421
	5 000 Euro und mehr	18	6	5	28	384	414
Umfragebezirk	Innenstadt I	10	3	6	17	576	499
	Innenstadt II	14	4	7	21	621	559
	Innenstadt III	19	6	8	26	500	593
	Bornheim/Ostend	15	3	9	30	552	533
	Süd	16	2	6	19	925	539
	West	14	2	11	19	1 141	418
	Mitte-West	16	2	10	20	369	544
	Nord-West	18	3	10	25	316	467
	Mitte-Nord	15	4	8	20	451	544
	Nord-Ost	16	3	9	21	409	474
	Ost	14	2	9	27	427	442
	Kalbach/Riedberg Nord	16	2	5	27	180	523
		21	4	6	29	178	487

Beteiligung und Mitgestaltung

Merkmal	Ausprägung	Sind Sie ...? (Mehrfachantworten möglich) Tabelle 2 von 2					
		aktiv in einem Kulturverein	aktiv in einer Bürgerinitiative	aktiv in einem anderen Verein/einer anderen Initiative	in keiner dieser aktiv	Antworten	
						gewichtet	ungewichtet
		in %					
<b>insgesamt</b>		<b>5</b>	<b>1</b>	<b>11</b>	<b>57</b>	<b>6 644</b>	<b>6 622</b>
Geschlecht	weiblich	5	1	10	59	3 311	3 473
	männlich	6	1	13	54	3 246	3 066
Alter	18 bis unter 35 Jahre	4	1	8	58	1 867	2 092
	35 bis unter 50 Jahre	5	1	12	57	1 941	1 851
	50 bis unter 65 Jahre	6	2	13	55	1 683	1 573
	65 bis unter 80 Jahre	6	1	14	56	944	909
Staatsangehörigkeit	deutsch	5	1	13	51	4 432	4 243
	ausländisch	5	1	8	69	2 144	2 313
Migrationshintergrund	mit	5	1	8	68	2 394	2 494
	ohne	5	1	13	50	4 169	4 054
höchster Schulabschluss	kein Schulabschluss	2	2	3	81	227	148
	Hauptschulabschluss	4	0	9	67	1 012	724
	Realschulabschluss	5	1	10	61	1 374	1 098
	Hochschulreife	6	1	13	51	3 730	4 343
Haushaltsform	Einpersonenhaushalt	5	1	11	59	1 458	1 377
	Paar ohne Kind/-er	5	1	12	57	2 101	2 162
	Paar mit Kind/-ern	6	1	12	55	1 983	2 017
	alleinerziehend	2	2	8	64	213	201
Wohnform	zur Miete	5	1	10	59	4 890	4 684
	in Eigentum	6	2	13	49	1 680	1 854
Wohndauer in Frankfurt	unter 5 Jahre	3	1	7	66	1 186	1 336
	5 bis unter 15 Jahre	5	1	11	61	1 639	1 698
	15 Jahre und länger	6	1	12	52	3 809	3 577
Berufstätigkeit	berufstätig	6	1	12	54	4 637	4 736
	nicht berufstätig	4	1	9	63	1 829	1 724
Nettoäquivalenzeinkommen	unter 1 000 Euro	4	1	8	70	709	592
	1 000 bis unter 2 000 Euro	5	1	11	60	1 903	1 790
	2 000 bis unter 3 000 Euro	5	1	12	52	1 722	1 788
	3 000 bis unter 4 000 Euro	5	1	11	55	881	956
	4 000 bis unter 5 000 Euro	6	2	12	52	389	421
	5 000 Euro und mehr	9	2	17	47	384	414
Umfragebezirk	Innenstadt I	7	2	9	65	576	499
	Innenstadt II	6	1	12	58	621	559
	Innenstadt III	7	1	14	48	500	593
	Bornheim/Ostend	4	1	11	51	552	533
	Süd	6	2	10	58	925	539
	West	4	0	8	61	1 141	418
	Mitte-West	5	0	10	59	369	544
	Nord-West	6	1	15	49	316	467
	Mitte-Nord	5	2	12	55	451	544
	Nord-Ost	4	2	14	57	409	474
	Ost	5	1	12	55	427	442
Kalbach/Riedberg	5	1	11	56	180	523	
Nord	4	1	17	49	178	487	

Beteiligung und Mitgestaltung

Merkmal	Ausprägung	Wie wichtig ist Ihnen, dass folgende Dinge in Frankfurt vorrangig angegangen werden? – Arbeitsplätze schaffen						
		sehr wichtig	eher wichtig	teils/teils	eher unwichtig	sehr unwichtig	Antworten	
		in %					gewichtet	unge-wichtet
<b>insgesamt</b>		<b>44</b>	<b>37</b>	<b>14</b>	<b>5</b>	<b>1</b>	<b>6 684</b>	<b>6 655</b>
Geschlecht	weiblich	45	37	13	5	1	3 333	3 489
	männlich	43	37	14	5	1	3 253	3 082
Alter	18 bis unter 35 Jahre	40	36	16	7	1	1 882	2 114
	35 bis unter 50 Jahre	45	36	13	5	1	1 956	1 866
	50 bis unter 65 Jahre	44	39	13	3	1	1 693	1 580
	65 bis unter 80 Jahre	46	37	11	4	1	937	899
Staatsangehörigkeit	deutsch	37	40	16	6	1	4 428	4 241
	ausländisch	58	30	9	2	1	2 182	2 351
Migrationshintergrund	mit	59	29	8	2	1	2 430	2 532
	ohne	35	41	17	6	1	4 164	4 048
höchster Schulabschluss	kein Schulabschluss	65	26	4	2	2	237	154
	Hauptschulabschluss	60	30	8	2	1	1 008	720
	Realschulabschluss	51	34	11	3	1	1 385	1 106
	Hochschulreife	35	41	17	6	1	3 737	4 359
Haushaltsform	Einpersonenhaushalt	42	38	14	5	1	1 468	1 382
	Paar ohne Kind/-er	41	37	15	5	1	2 087	2 158
	Paar mit Kind/-ern	46	36	13	5	0	2 006	2 036
	alleinerziehend	56	29	11	4	0	217	204
Wohnform	zur Miete	46	35	13	4	1	4 917	4 711
	in Eigentum	38	40	15	6	1	1 685	1 860
Wohndauer in Frankfurt	unter 5 Jahre	41	37	14	6	1	1 203	1 358
	5 bis unter 15 Jahre	44	35	15	6	1	1 663	1 714
	15 Jahre und länger	45	37	13	4	1	3 807	3 572
Berufstätigkeit	berufstätig	40	38	15	5	1	4 659	4 762
	nicht berufstätig	52	33	10	4	1	1 835	1 727
Nettoäquivalenzeinkommen	unter 1 000 Euro	65	25	8	1	1	721	601
	1 000 bis unter 2 000 Euro	51	35	11	3	0	1 897	1 785
	2 000 bis unter 3 000 Euro	37	41	15	6	1	1 721	1 795
	3 000 bis unter 4 000 Euro	31	40	19	9	2	883	958
	4 000 bis unter 5 000 Euro	31	43	19	6	1	390	424
	5 000 Euro und mehr	33	41	18	7	2	383	413
Umfragebezirk	Innenstadt I	41	39	13	6	1	585	508
	Innenstadt II	39	37	19	5	1	625	565
	Innenstadt III	36	40	17	7	1	499	592
	Bornheim/Ostend	40	38	14	6	1	548	530
	Süd	43	34	17	5	1	937	548
	West	53	35	8	4	1	1 151	420
	Mitte-West	44	36	16	3	1	369	545
	Nord-West	44	34	16	5	0	313	462
	Mitte-Nord	44	36	15	4	1	452	546
	Nord-Ost	45	39	11	3	1	416	479
	Ost	49	36	10	5	1	430	444
	Kalbach/Riedberg	39	41	16	4	0	182	528
	Nord	43	37	14	4	1	179	488

Beteiligung und Mitgestaltung

Merkmal	Ausprägung	Wie wichtig ist Ihnen, dass folgende Dinge in Frankfurt vorrangig angegangen werden? – Armut bekämpfen					Antworten	
		sehr wichtig	eher wichtig	teils/teils	eher unwichtig	sehr unwichtig	gewichtet	unge-wichtet
		in %						
<b>insgesamt</b>		<b>57</b>	<b>31</b>	<b>9</b>	<b>2</b>	<b>1</b>	<b>6 707</b>	<b>6 678</b>
Geschlecht	weiblich	61	29	8	2	0	3 349	3 503
	männlich	52	34	11	3	1	3 262	3 090
Alter	18 bis unter 35 Jahre	54	32	10	3	1	1 892	2 121
	35 bis unter 50 Jahre	54	33	10	2	1	1 961	1 870
	50 bis unter 65 Jahre	60	29	9	2	0	1 693	1 581
	65 bis unter 80 Jahre	59	30	8	2	0	946	909
Staatsangehörigkeit	deutsch	54	33	10	3	1	4 453	4 265
	ausländisch	62	27	9	2	0	2 180	2 348
Migrationshintergrund	mit	63	27	8	2	0	2 424	2 526
	ohne	53	34	10	3	1	4 191	4 076
höchster Schulabschluss	kein Schulabschluss	65	24	9	2	0	233	152
	Hauptschulabschluss	69	23	7	1	0	1 009	722
	Realschulabschluss	63	28	7	1	1	1 395	1 111
	Hochschulreife	50	35	11	3	1	3 760	4 383
Haushaltsform	Einpersonenhaushalt	56	32	9	3	1	1 474	1 388
	Paar ohne Kind/-er	55	32	10	2	1	2 103	2 171
	Paar mit Kind/-ern	55	31	11	3	0	2 010	2 041
	alleinerziehend	69	24	6	1	0	217	204
Wohnform	zur Miete	59	30	8	2	1	4 940	4 732
	in Eigentum	49	35	12	4	1	1 687	1 864
Wohndauer in Frankfurt	unter 5 Jahre	54	32	10	3	1	1 204	1 357
	5 bis unter 15 Jahre	52	34	10	3	1	1 664	1 717
	15 Jahre und länger	59	29	8	2	1	3 828	3 593
Berufstätigkeit	berufstätig	54	33	10	3	1	4 673	4 774
	nicht berufstätig	64	26	7	2	1	1 846	1 741
Nettoäquivalenzeinkommen	unter 1 000 Euro	75	21	3	0	0	719	600
	1 000 bis unter 2 000 Euro	63	27	8	1	1	1 901	1 790
	2 000 bis unter 3 000 Euro	54	34	9	2	1	1 734	1 801
	3 000 bis unter 4 000 Euro	45	39	12	4	1	884	960
	4 000 bis unter 5 000 Euro	43	36	14	7	0	393	427
	5 000 Euro und mehr	38	40	16	4	2	386	417
Umfragebezirk	Innenstadt I	54	33	11	3	0	582	507
	Innenstadt II	51	35	11	2	1	625	564
	Innenstadt III	52	37	9	2	0	499	592
	Bornheim/Ostend	59	30	9	3	0	552	535
	Süd	54	31	11	3	1	943	551
	West	64	27	6	2	1	1 158	422
	Mitte-West	58	30	10	2	1	371	548
	Nord-West	55	32	11	2	0	315	465
	Mitte-Nord	60	30	7	2	1	455	549
	Nord-Ost	60	29	8	2	0	416	480
	Ost	60	29	7	3	0	429	445
	Kalbach/Riedberg	45	36	15	3	1	182	529
	Nord	53	34	11	1	0	180	491

Beteiligung und Mitgestaltung

Merkmal	Ausprägung	Wie wichtig ist Ihnen, dass folgende Dinge in Frankfurt vorrangig angegangen werden? – bezahlbaren Wohnraum schaffen					Antworten	
		sehr wichtig	eher wichtig	teils/teils	eher unwichtig	sehr unwichtig	gewichtet	ungeachtet
		in %						
<b>insgesamt</b>		<b>75</b>	<b>16</b>	<b>6</b>	<b>2</b>	<b>0</b>	<b>6 735</b>	<b>6 704</b>
Geschlecht	weiblich	79	15	5	1	0	3 352	3 513
	männlich	72	18	7	2	1	3 282	3 103
Alter	18 bis unter 35 Jahre	80	14	4	2	0	1 893	2 124
	35 bis unter 50 Jahre	73	18	7	1	0	1 962	1 871
	50 bis unter 65 Jahre	74	17	6	2	0	1 700	1 588
	65 bis unter 80 Jahre	73	18	7	1	1	956	920
Staatsangehörigkeit	deutsch	75	17	6	2	0	4 468	4 281
	ausländisch	76	16	6	1	1	2 184	2 354
Migrationshintergrund	mit	77	16	6	1	1	2 429	2 532
	ohne	75	17	6	2	0	4 210	4 092
höchster Schulabschluss	kein Schulabschluss	79	13	6	2	0	236	153
	Hauptschulabschluss	78	15	6	1	0	1 024	732
	Realschulabschluss	80	13	5	1	0	1 395	1 114
	Hochschulreife	73	18	6	2	1	3 765	4 390
Haushaltsform	Einpersonenhaushalt	77	17	4	1	1	1 483	1 396
	Paar ohne Kind/-er	74	17	7	2	0	2 107	2 177
	Paar mit Kind/-ern	73	17	8	2	1	2 013	2 043
	alleinerziehend	87	8	4	1	0	218	205
Wohnform	zur Miete	81	13	4	1	0	4 962	4 751
	in Eigentum	58	25	12	4	1	1 695	1 872
Wohndauer in Frankfurt	unter 5 Jahre	75	17	5	2	0	1 208	1 362
	5 bis unter 15 Jahre	74	17	7	2	0	1 665	1 719
	15 Jahre und länger	76	16	6	1	1	3 851	3 612
Berufstätigkeit	berufstätig	75	17	6	2	0	4 683	4 785
	nicht berufstätig	77	16	5	1	1	1 863	1 754
Nettoäquivalenzeinkommen	unter 1 000 Euro	86	11	3	0	0	722	602
	1 000 bis unter 2 000 Euro	80	14	4	1	0	1 912	1 800
	2 000 bis unter 3 000 Euro	77	17	5	1	0	1 737	1 804
	3 000 bis unter 4 000 Euro	72	17	8	3	0	887	961
	4 000 bis unter 5 000 Euro	61	24	11	2	2	392	428
	5 000 Euro und mehr	52	27	13	7	1	387	418
Umfragebezirk	Innenstadt I	73	20	6	2	1	589	512
	Innenstadt II	70	18	8	4	0	624	563
	Innenstadt III	74	19	5	1	0	505	599
	Bornheim/Ostend	79	12	6	1	1	554	537
	Süd	75	16	6	3	1	943	550
	West	78	15	5	2	0	1 160	423
	Mitte-West	80	15	5	0	0	371	548
	Nord-West	78	13	8	1	0	319	471
	Mitte-Nord	77	17	4	1	1	454	548
	Nord-Ost	76	17	6	1	0	420	484
	Ost	77	14	6	1	2	435	449
	Kalbach/Riedberg	66	22	10	1	1	182	529
	Nord	70	21	7	2	1	180	491

Beteiligung und Mitgestaltung

Merkmal	Ausprägung	Wie wichtig ist Ihnen, dass folgende Dinge in Frankfurt vorrangig angegangen werden? – Bildungsangebote verbessern					Antworten	
		sehr wichtig	eher wichtig	teils/teils	eher unwichtig	sehr unwichtig	gewichtet	unge-wichtet
		in %						
<b>insgesamt</b>		<b>54</b>	<b>33</b>	<b>10</b>	<b>2</b>	<b>1</b>	<b>6 707</b>	<b>6 669</b>
Geschlecht	weiblich	57	31	9	2	0	3 347	3 497
	männlich	50	35	11	2	1	3 259	3 084
Alter	18 bis unter 35 Jahre	54	32	10	3	1	1 887	2 115
	35 bis unter 50 Jahre	60	30	8	2	0	1 961	1 868
	50 bis unter 65 Jahre	52	34	11	2	1	1 692	1 580
	65 bis unter 80 Jahre	46	38	14	2	0	946	908
Staatsangehörigkeit	deutsch	52	35	10	3	0	4 452	4 260
	ausländisch	58	30	9	2	1	2 173	2 339
Migrationshintergrund	mit	59	29	9	2	1	2 418	2 517
	ohne	51	35	11	3	0	4 195	4 073
höchster Schulabschluss	kein Schulabschluss	63	26	7	2	1	236	153
	Hauptschulabschluss	56	29	12	2	1	1 011	721
	Realschulabschluss	54	33	11	2	1	1 397	1 112
	Hochschulreife	52	35	10	3	0	3 751	4 371
Haushaltsform	Einpersonenhaushalt	47	36	14	3	1	1 469	1 381
	Paar ohne Kind/-er	46	37	13	3	1	2 103	2 167
	Paar mit Kind/-ern	63	30	6	1	0	2 010	2 039
	alleinerziehend	72	23	3	1	0	218	205
Wohnform	zur Miete	55	32	10	2	1	4 938	4 724
	in Eigentum	51	36	11	2	1	1 691	1 864
Wohndauer in Frankfurt	unter 5 Jahre	51	33	11	4	1	1 196	1 349
	5 bis unter 15 Jahre	53	33	11	2	1	1 666	1 716
	15 Jahre und länger	55	33	10	2	0	3 833	3 592
Berufstätigkeit	berufstätig	53	34	10	3	1	4 667	4 765
	nicht berufstätig	55	32	10	2	1	1 851	1 739
Nettoäquivalenzeinkommen	unter 1 000 Euro	66	25	7	2	0	724	602
	1 000 bis unter 2 000 Euro	56	32	9	2	1	1 902	1 787
	2 000 bis unter 3 000 Euro	51	37	11	2	0	1 733	1 798
	3 000 bis unter 4 000 Euro	44	37	14	4	1	879	953
	4 000 bis unter 5 000 Euro	51	33	11	3	2	393	427
	5 000 Euro und mehr	48	36	11	4	0	387	418
Umfragebezirk	Innenstadt I	51	34	11	3	1	586	509
	Innenstadt II	45	40	13	2	0	624	563
	Innenstadt III	54	34	10	2	1	501	594
	Bornheim/Ostend	53	32	10	4	1	554	537
	Süd	50	32	13	4	1	937	546
	West	60	33	5	1	1	1 164	424
	Mitte-West	52	32	13	2	1	367	542
	Nord-West	55	31	10	3	1	317	468
	Mitte-Nord	59	31	8	2	1	454	548
	Nord-Ost	58	28	11	2	1	417	481
	Ost	54	32	11	3	1	427	443
	Kalbach/Riedberg	53	32	12	2	0	182	528
	Nord	52	35	11	1	0	178	486

Beteiligung und Mitgestaltung

Merkmal	Ausprägung	Wie wichtig ist Ihnen, dass folgende Dinge in Frankfurt vorrangig angegangen werden? – ehrenamtliches Engagement fördern					Antworten	
		sehr wichtig	eher wichtig	teils/teils	eher unwichtig	sehr unwichtig	gewichtet	unge-wichtet
		in %						
<b>insgesamt</b>		<b>27</b>	<b>39</b>	<b>26</b>	<b>7</b>	<b>2</b>	<b>6 659</b>	<b>6 631</b>
Geschlecht	weiblich	28	41	24	6	1	3 321	3 479
	männlich	25	38	28	7	2	3 243	3 067
Alter	18 bis unter 35 Jahre	28	36	26	7	2	1 877	2 103
	35 bis unter 50 Jahre	25	38	27	8	2	1 953	1 861
	50 bis unter 65 Jahre	28	41	24	6	1	1 677	1 572
	65 bis unter 80 Jahre	25	44	27	3	1	936	899
Staatsangehörigkeit	deutsch	24	42	26	7	1	4 439	4 249
	ausländisch	33	34	26	5	2	2 143	2 316
Migrationshintergrund	mit	34	35	24	5	2	2 384	2 491
	ohne	22	42	27	7	1	4 183	4 063
höchster Schulabschluss	kein Schulabschluss	36	42	18	4	0	230	149
	Hauptschulabschluss	38	32	24	4	1	998	710
	Realschulabschluss	29	40	25	5	1	1 388	1 108
	Hochschulreife	22	41	28	8	2	3 740	4 359
Haushaltsform	Einpersonenhaushalt	25	39	28	7	2	1 465	1 378
	Paar ohne Kind/-er	24	42	26	7	2	2 085	2 151
	Paar mit Kind/-ern	28	38	26	7	1	1 997	2 030
	alleinerziehend	41	31	24	4	0	216	202
Wohnform	zur Miete	28	38	26	6	1	4 901	4 696
	in Eigentum	25	41	25	7	2	1 679	1 854
Wohndauer in Frankfurt	unter 5 Jahre	26	38	28	7	2	1 192	1 345
	5 bis unter 15 Jahre	25	37	28	8	2	1 656	1 706
	15 Jahre und länger	28	41	25	6	1	3 798	3 568
Berufstätigkeit	berufstätig	25	39	27	8	2	4 639	4 743
	nicht berufstätig	32	40	24	4	1	1 837	1 726
Nettoäquivalenzeinkommen	unter 1 000 Euro	43	32	21	3	1	705	589
	1 000 bis unter 2 000 Euro	31	38	25	5	2	1 885	1 775
	2 000 bis unter 3 000 Euro	23	42	28	6	1	1 730	1 798
	3 000 bis unter 4 000 Euro	17	43	29	9	2	876	952
	4 000 bis unter 5 000 Euro	17	42	29	11	1	392	426
	5 000 Euro und mehr	16	37	32	13	2	386	417
Umfragebezirk	Innenstadt I	26	36	26	10	2	584	507
	Innenstadt II	21	38	32	7	1	621	560
	Innenstadt III	21	44	27	7	1	500	594
	Bornheim/Ostend	28	38	24	9	1	546	529
	Süd	24	39	27	8	2	938	547
	West	34	40	22	3	1	1 142	416
	Mitte-West	27	36	28	7	1	364	539
	Nord-West	27	41	25	5	1	314	464
	Mitte-Nord	26	40	27	6	1	452	546
	Nord-Ost	32	35	26	5	2	413	476
	Ost	29	40	22	6	3	426	442
	Kalbach/Riedberg	18	42	31	6	3	181	524
	Nord	25	39	27	8	2	178	487



Beteiligung und Mitgestaltung

Merkmal	Ausprägung	Wie wichtig ist Ihnen, dass folgende Dinge in Frankfurt vorrangig angegangen werden? – Gesundheitsversorgung verbessern					Antworten	
		sehr wichtig	eher wichtig	teils/teils	eher unwichtig	sehr unwichtig	gewichtet	unge-wichtet
		in %						
<b>insgesamt</b>		<b>43</b>	<b>34</b>	<b>18</b>	<b>5</b>	<b>1</b>	<b>6 706</b>	<b>6 676</b>
Geschlecht	weiblich	45	33	16	5	1	3 338	3 496
	männlich	40	36	19	5	1	3 268	3 092
Alter	18 bis unter 35 Jahre	44	33	17	5	1	1 887	2 116
	35 bis unter 50 Jahre	42	35	19	4	1	1 956	1 864
	50 bis unter 65 Jahre	42	34	18	5	0	1 694	1 583
	65 bis unter 80 Jahre	40	39	16	5	0	947	912
Staatsangehörigkeit	deutsch	36	37	21	6	1	4 457	4 267
	ausländisch	57	29	10	3	1	2 168	2 340
Migrationshintergrund	mit	59	28	10	2	0	2 418	2 521
	ohne	33	38	22	6	1	4 196	4 077
höchster Schulabschluss	kein Schulabschluss	66	24	7	2	0	237	153
	Hauptschulabschluss	59	28	10	2	1	1 018	725
	Realschulabschluss	47	33	17	3	1	1 390	1 110
	Hochschulreife	34	37	21	6	1	3 750	4 373
Haushaltsform	Einpersonenhaushalt	41	34	20	4	1	1 477	1 389
	Paar ohne Kind/-er	39	36	19	6	1	2 103	2 172
	Paar mit Kind/-ern	43	35	17	4	0	2 001	2 032
	alleinerziehend	53	32	9	5	0	216	203
Wohnform	zur Miete	45	33	17	4	1	4 939	4 730
	in Eigentum	37	38	18	6	0	1 688	1 864
Wohndauer in Frankfurt	unter 5 Jahre	43	33	19	4	0	1 200	1 353
	5 bis unter 15 Jahre	42	35	18	5	1	1 659	1 712
	15 Jahre und länger	43	35	17	5	1	3 837	3 600
Berufstätigkeit	berufstätig	40	35	19	5	1	4 665	4 765
	nicht berufstätig	49	33	14	3	1	1 856	1 746
Nettoäquivalenzeinkommen	unter 1 000 Euro	68	22	9	2	0	719	599
	1 000 bis unter 2 000 Euro	47	35	14	4	0	1 905	1 795
	2 000 bis unter 3 000 Euro	38	37	20	5	0	1 730	1 799
	3 000 bis unter 4 000 Euro	28	39	23	8	1	885	957
	4 000 bis unter 5 000 Euro	29	39	27	5	0	389	424
	5 000 Euro und mehr	23	41	25	9	1	387	418
Umfragebezirk	Innenstadt I	45	32	18	5	0	584	507
	Innenstadt II	34	39	21	5	1	623	562
	Innenstadt III	31	41	21	6	1	503	596
	Bornheim/Ostend	40	31	23	6	0	552	535
	Süd	39	35	19	7	1	943	550
	West	53	33	11	3	0	1 153	420
	Mitte-West	44	32	20	3	1	369	545
	Nord-West	45	32	17	5	0	315	465
	Mitte-Nord	44	36	16	3	1	454	548
	Nord-Ost	50	28	17	4	1	417	480
	Ost	45	35	16	3	1	433	448
	Kalbach/Riedberg	41	39	16	4	0	181	527
	Nord	38	37	19	5	0	180	493

Beteiligung und Mitgestaltung

Merkmal	Ausprägung	Wie wichtig ist Ihnen, dass folgende Dinge in Frankfurt vorrangig angegangen werden? – Sportstätten verbessern					Antworten	
		sehr wichtig	eher wichtig	teils/teils	eher unwichtig	sehr unwichtig	gewichtet	ungeachtet
		in %						
<b>insgesamt</b>		<b>28</b>	<b>35</b>	<b>26</b>	<b>9</b>	<b>2</b>	<b>6 670</b>	<b>6 634</b>
Geschlecht	weiblich	28	35	26	9	2	3 328	3 475
	männlich	28	35	27	8	2	3 246	3 073
Alter	18 bis unter 35 Jahre	28	31	27	11	2	1 885	2 112
	35 bis unter 50 Jahre	31	35	25	8	2	1 952	1 858
	50 bis unter 65 Jahre	26	37	26	9	2	1 681	1 571
	65 bis unter 80 Jahre	25	39	27	7	2	937	897
Staatsangehörigkeit	deutsch	24	36	28	10	2	4 431	4 238
	ausländisch	36	33	23	7	2	2 159	2 328
Migrationshintergrund	mit	38	33	22	6	2	2 405	2 509
	ohne	22	36	29	10	2	4 172	4 047
höchster Schulabschluss	kein Schulabschluss	40	31	19	9	2	234	153
	Hauptschulabschluss	39	34	21	5	1	1 003	713
	Realschulabschluss	29	34	26	9	2	1 389	1 103
	Hochschulreife	23	36	29	10	2	3 739	4 355
Haushaltsform	Einpersonenhaushalt	23	37	28	10	2	1 459	1 373
	Paar ohne Kind/-er	23	35	29	10	2	2 092	2 156
	Paar mit Kind/-ern	34	35	23	7	1	2 005	2 033
	alleinerziehend	37	36	20	5	1	217	204
Wohnform	zur Miete	30	34	26	9	2	4 911	4 704
	in Eigentum	24	38	27	9	2	1 681	1 850
Wohndauer in Frankfurt	unter 5 Jahre	29	34	26	9	2	1 195	1 348
	5 bis unter 15 Jahre	27	33	28	10	2	1 659	1 709
	15 Jahre und länger	28	36	26	8	2	3 805	3 566
Berufstätigkeit	berufstätig	27	35	27	9	2	4 650	4 749
	nicht berufstätig	31	34	25	8	2	1 839	1 724
Nettoäquivalenzeinkommen	unter 1 000 Euro	41	30	19	7	2	716	599
	1 000 bis unter 2 000 Euro	31	34	26	7	2	1 895	1 779
	2 000 bis unter 3 000 Euro	25	36	28	10	1	1 723	1 790
	3 000 bis unter 4 000 Euro	19	37	29	11	3	879	953
	4 000 bis unter 5 000 Euro	21	36	31	12	1	392	426
	5 000 Euro und mehr	16	40	31	11	2	383	415
Umfragebezirk	Innenstadt I	33	29	27	10	2	584	508
	Innenstadt II	23	35	28	11	2	621	561
	Innenstadt III	23	37	29	9	2	500	593
	Bornheim/Ostend	25	33	29	11	2	551	534
	Süd	28	32	26	11	3	933	545
	West	32	37	23	6	2	1 155	421
	Mitte-West	28	33	29	9	1	366	541
	Nord-West	28	36	27	7	2	311	460
	Mitte-Nord	27	34	29	8	2	455	549
	Nord-Ost	30	36	26	6	2	411	474
	Ost	32	36	21	9	2	424	439
	Kalbach/Riedberg	23	39	27	10	2	180	522
	Nord	26	41	25	7	1	178	487

Beteiligung und Mitgestaltung

Merkmal	Ausprägung	Wie wichtig ist Ihnen, dass folgende Dinge in Frankfurt vorrangig angegangen werden? – Klima schützen						
		sehr wichtig	eher wichtig	teils/teils	eher unwichtig	sehr unwichtig	Antworten	
		in %					gewichtet	unge-wichtet
<b>insgesamt</b>		<b>57</b>	<b>27</b>	<b>11</b>	<b>3</b>	<b>2</b>	<b>6 707</b>	<b>6 687</b>
Geschlecht	weiblich	61	26	10	2	1	3 347	3 506
	männlich	53	28	13	4	3	3 262	3 094
Alter	18 bis unter 35 Jahre	60	24	12	2	2	1 892	2 124
	35 bis unter 50 Jahre	56	29	10	4	2	1 959	1 868
	50 bis unter 65 Jahre	56	28	11	3	2	1 689	1 582
	65 bis unter 80 Jahre	56	30	12	2	1	950	912
Staatsangehörigkeit	deutsch	56	28	11	3	2	4 460	4 271
	ausländisch	59	26	11	3	2	2 172	2 348
Migrationshintergrund	mit	59	25	11	3	2	2 419	2 528
	ohne	56	28	11	3	2	4 194	4 079
höchster Schulabschluss	kein Schulabschluss	62	20	14	2	3	235	154
	Hauptschulabschluss	59	27	11	2	1	1 006	722
	Realschulabschluss	53	31	12	3	1	1 395	1 112
	Hochschulreife	57	27	11	3	2	3 756	4 382
Haushaltsform	Einpersonenhaushalt	52	32	11	3	2	1 478	1 390
	Paar ohne Kind/-er	58	26	11	3	2	2 102	2 173
	Paar mit Kind/-ern	56	29	11	3	1	2 003	2 039
	alleinerziehend	67	18	12	1	2	215	203
Wohnform	zur Miete	58	27	11	3	1	4 935	4 734
	in Eigentum	55	27	12	4	2	1 690	1 869
Wohndauer in Frankfurt	unter 5 Jahre	61	25	11	2	1	1 209	1 364
	5 bis unter 15 Jahre	56	30	10	3	1	1 664	1 718
	15 Jahre und länger	57	27	12	3	2	3 822	3 594
Berufstätigkeit	berufstätig	56	28	11	3	2	4 668	4 774
	nicht berufstätig	61	25	11	2	2	1 851	1 746
Nettoäquivalenzeinkommen	unter 1 000 Euro	66	21	10	3	1	718	602
	1 000 bis unter 2 000 Euro	60	26	11	2	1	1 898	1 792
	2 000 bis unter 3 000 Euro	56	29	11	3	1	1 730	1 797
	3 000 bis unter 4 000 Euro	52	33	12	2	2	885	960
	4 000 bis unter 5 000 Euro	53	30	11	4	2	394	429
	5 000 Euro und mehr	50	29	13	5	4	386	417
Umfragebezirk	Innenstadt I	57	27	12	2	1	584	508
	Innenstadt II	59	26	12	2	2	623	563
	Innenstadt III	58	29	10	2	1	503	597
	Bornheim/Ostend	61	26	8	4	2	552	535
	Süd	55	29	11	4	1	939	548
	West	57	25	13	2	2	1 152	421
	Mitte-West	57	26	10	4	2	368	545
	Nord-West	57	30	9	3	1	317	468
	Mitte-Nord	60	26	10	2	1	455	549
	Nord-Ost	58	27	10	2	2	417	481
	Ost	56	26	13	3	2	433	449
	Kalbach/Riedberg Nord	47	35	13	3	2	183	530
		51	32	13	2	2	180	493

Beteiligung und Mitgestaltung

Merkmal	Ausprägung	Wie wichtig ist Ihnen, dass folgende Dinge in Frankfurt vorrangig angegangen werden? – Kulturangebote ausbauen						
		sehr wichtig	eher wichtig	teils/teils	eher unwichtig	sehr unwichtig	Antworten	
		in %					gewichtet	unge-wichtet
<b>insgesamt</b>		<b>28</b>	<b>37</b>	<b>25</b>	<b>9</b>	<b>2</b>	<b>6 669</b>	<b>6 644</b>
Geschlecht	weiblich	30	37	24	8	1	3 323	3 475
	männlich	25	37	27	10	2	3 248	3 082
Alter	18 bis unter 35 Jahre	31	34	23	9	2	1 882	2 111
	35 bis unter 50 Jahre	27	37	24	10	1	1 958	1 862
	50 bis unter 65 Jahre	26	38	26	9	2	1 673	1 570
	65 bis unter 80 Jahre	25	41	27	6	1	944	906
Staatsangehörigkeit	deutsch	24	37	27	10	2	4 427	4 240
	ausländisch	35	37	21	6	2	2 166	2 336
Migrationshintergrund	mit	37	35	21	5	1	2 407	2 511
	ohne	22	38	28	11	2	4 169	4 054
höchster Schulabschluss	kein Schulabschluss	36	28	27	5	3	229	150
	Hauptschulabschluss	32	38	22	6	1	996	712
	Realschulabschluss	29	34	27	8	2	1 389	1 105
	Hochschulreife	25	38	25	10	2	3 742	4 362
Haushaltsform	Einpersonenhaushalt	30	36	24	9	2	1 462	1 376
	Paar ohne Kind/-er	23	39	28	8	2	2 090	2 158
	Paar mit Kind/-ern	27	37	25	9	2	2 003	2 035
	alleinerziehend	35	36	23	6	1	217	204
Wohnform	zur Miete	29	36	25	8	2	4 900	4 698
	in Eigentum	23	39	27	10	2	1 688	1 863
Wohndauer in Frankfurt	unter 5 Jahre	32	37	23	7	1	1 194	1 347
	5 bis unter 15 Jahre	27	37	24	10	2	1 657	1 709
	15 Jahre und länger	26	37	26	8	2	3 807	3 577
Berufstätigkeit	berufstätig	26	37	26	9	2	4 656	4 756
	nicht berufstätig	31	37	24	7	2	1 828	1 724
Nettoäquivalenzeinkommen	unter 1 000 Euro	39	32	22	6	1	709	596
	1 000 bis unter 2 000 Euro	29	38	23	8	2	1 896	1 784
	2 000 bis unter 3 000 Euro	23	38	28	10	2	1 719	1 785
	3 000 bis unter 4 000 Euro	22	35	30	11	1	882	958
	4 000 bis unter 5 000 Euro	22	40	28	9	1	392	426
	5 000 Euro und mehr	25	38	23	11	2	386	417
Umfragebezirk	Innenstadt I	33	33	26	6	2	581	504
	Innenstadt II	29	35	26	8	2	622	562
	Innenstadt III	26	42	22	8	2	500	593
	Bornheim/Ostend	30	37	24	8	2	549	532
	Süd	26	38	26	9	1	933	545
	West	30	38	21	8	2	1 149	420
	Mitte-West	26	35	28	9	2	362	536
	Nord-West	27	36	28	9	1	315	465
	Mitte-Nord	30	34	27	8	1	451	545
	Nord-Ost	26	39	25	8	2	418	482
	Ost	24	37	26	12	2	429	444
	Kalbach/Riedberg	17	39	30	12	2	181	526
	Nord	20	35	33	11	1	179	490

Beteiligung und Mitgestaltung

Merkmal	Ausprägung	Wie wichtig ist Ihnen, dass folgende Dinge in Frankfurt vorrangig angegangen werden? – öffentliche Verkehrsangebote ausbauen					Antworten	
		sehr wichtig	eher wichtig	teils/teils	eher unwichtig	sehr unwichtig	gewichtet	unge-wichtet
		in %						
<b>insgesamt</b>		<b>39</b>	<b>35</b>	<b>19</b>	<b>6</b>	<b>1</b>	<b>6 685</b>	<b>6 658</b>
Geschlecht	weiblich	39	36	19	6	1	3 338	3 494
	männlich	38	35	19	7	1	3 252	3 079
Alter	18 bis unter 35 Jahre	41	33	18	7	1	1 884	2 111
	35 bis unter 50 Jahre	38	35	18	8	1	1 961	1 868
	50 bis unter 65 Jahre	40	36	19	5	1	1 679	1 573
	65 bis unter 80 Jahre	36	39	21	4	0	942	906
Staatsangehörigkeit	deutsch	37	37	19	7	1	4 442	4 254
	ausländisch	43	33	19	5	1	2 164	2 336
Migrationshintergrund	mit	44	31	19	5	1	2 409	2 515
	ohne	35	38	19	7	1	4 185	4 066
höchster Schulabschluss	kein Schulabschluss	50	25	18	6	1	234	153
	Hauptschulabschluss	41	35	17	5	1	1 007	717
	Realschulabschluss	41	33	21	5	0	1 388	1 106
	Hochschulreife	36	37	19	7	1	3 747	4 370
Haushaltsform	Einpersonenhaushalt	39	36	18	6	1	1 472	1 385
	Paar ohne Kind/-er	38	37	18	6	1	2 091	2 159
	Paar mit Kind/-ern	37	34	20	7	1	2 004	2 035
	alleinerziehend	46	30	18	5	1	217	204
Wohnform	zur Miete	40	34	19	6	1	4 915	4 711
	in Eigentum	34	40	19	6	1	1 690	1 864
Wohndauer in Frankfurt	unter 5 Jahre	38	37	17	6	1	1 200	1 354
	5 bis unter 15 Jahre	40	33	19	7	1	1 662	1 713
	15 Jahre und länger	39	36	20	5	1	3 812	3 580
Berufstätigkeit	berufstätig	38	35	19	7	1	4 657	4 760
	nicht berufstätig	41	35	19	5	1	1 844	1 734
Netto-äquivalenzeinkommen	unter 1 000 Euro	49	29	17	5	1	710	595
	1 000 bis unter 2 000 Euro	39	35	20	5	1	1 902	1 789
	2 000 bis unter 3 000 Euro	37	39	18	5	1	1 728	1 793
	3 000 bis unter 4 000 Euro	36	33	21	9	1	882	957
	4 000 bis unter 5 000 Euro	31	39	21	8	1	392	426
	5 000 Euro und mehr	30	40	17	12	1	385	416
Umfragebezirk	Innenstadt I	40	36	17	5	2	580	504
	Innenstadt II	34	34	22	9	1	621	561
	Innenstadt III	33	38	21	7	1	502	595
	Bornheim/Ostend	40	36	17	7	1	554	537
	Süd	38	35	18	9	1	939	548
	West	43	36	16	4	1	1 153	420
	Mitte-West	35	36	23	4	1	366	542
	Nord-West	42	34	18	6	0	315	465
	Mitte-Nord	40	34	20	5	1	453	547
	Nord-Ost	39	35	20	5	1	414	478
	Ost	40	34	19	5	2	427	443
	Kalbach/Riedberg Nord	37	35	22	5	1	182	528
	40	33	21	5	1	179	490	

Beteiligung und Mitgestaltung

Merkmal	Ausprägung	Wie wichtig ist Ihnen, dass folgende Dinge in Frankfurt vorrangig angegangen werden? – Infrastruktur für den Autoverkehr ausbauen					Antworten	
		sehr wichtig	eher wichtig	teils/teils	eher unwichtig	sehr unwichtig	gewichtet	unge-wichtet
		in %						
<b>insgesamt</b>		<b>22</b>	<b>21</b>	<b>24</b>	<b>18</b>	<b>15</b>	<b>6 692</b>	<b>6 656</b>
Geschlecht	weiblich	19	20	27	19	15	3 322	3 476
	männlich	24	21	22	18	15	3 272	3 093
Alter	18 bis unter 35 Jahre	22	19	21	19	18	1 888	2 114
	35 bis unter 50 Jahre	22	20	25	16	16	1 958	1 865
	50 bis unter 65 Jahre	22	19	26	19	13	1 686	1 577
	65 bis unter 80 Jahre	20	26	25	18	11	943	903
Staatsangehörigkeit	deutsch	18	19	25	21	18	4 444	4 251
	ausländisch	30	24	24	13	9	2 168	2 336
Migrationshintergrund	mit	31	24	23	13	8	2 413	2 514
	ohne	16	19	25	21	19	4 184	4 062
höchster Schulabschluss	kein Schulabschluss	44	21	17	10	8	234	153
	Hauptschulabschluss	30	27	27	10	6	1 005	714
	Realschulabschluss	27	24	27	14	8	1 393	1 109
	Hochschulreife	16	17	23	22	21	3 744	4 363
Haushaltsform	Einpersonenhaushalt	18	20	25	20	16	1 463	1 375
	Paar ohne Kind/-er	21	20	23	20	16	2 101	2 167
	Paar mit Kind/-ern	24	21	25	16	13	2 006	2 035
	alleinerziehend	30	21	24	13	12	215	202
Wohnform	zur Miete	23	20	24	18	15	4 927	4 716
	in Eigentum	18	22	25	20	14	1 684	1 858
Wohndauer in Frankfurt	unter 5 Jahre	20	19	21	21	18	1 204	1 356
	5 bis unter 15 Jahre	20	19	24	19	18	1 659	1 711
	15 Jahre und länger	23	22	25	17	13	3 819	3 579
Berufstätigkeit	berufstätig	21	19	24	19	17	4 665	4 766
	nicht berufstätig	24	24	24	17	10	1 836	1 724
Nettoäquivalenzeinkommen	unter 1 000 Euro	33	23	24	10	10	718	597
	1 000 bis unter 2 000 Euro	24	22	25	16	13	1 890	1 778
	2 000 bis unter 3 000 Euro	18	19	25	20	17	1 738	1 803
	3 000 bis unter 4 000 Euro	16	18	24	24	18	884	960
	4 000 bis unter 5 000 Euro	17	20	19	26	19	389	422
	5 000 Euro und mehr	16	19	24	21	20	385	416
Umfragebezirk	Innenstadt I	22	21	21	18	18	585	508
	Innenstadt II	16	15	23	26	20	623	562
	Innenstadt III	12	18	21	24	25	502	595
	Bornheim/Ostend	16	20	20	22	22	554	537
	Süd	18	20	26	20	16	938	546
	West	30	24	28	11	8	1 154	420
	Mitte-West	20	19	25	20	16	364	539
	Nord-West	24	20	27	17	11	316	466
	Mitte-Nord	21	19	26	19	15	455	549
	Nord-Ost	27	18	25	18	11	417	481
	Ost	31	26	20	12	11	426	442
	Kalbach/Riedberg Nord	22	24	28	18	9	182	527
	24	25	24	18	9	177	484	

Beteiligung und Mitgestaltung

Merkmal	Ausprägung	Wie wichtig ist Ihnen, dass folgende Dinge in Frankfurt vorrangig angegangen werden? – Infrastruktur für den Radverkehr ausbauen						
		sehr wichtig	eher wichtig	teils/teils	eher unwichtig	sehr unwichtig	Antworten	
		in %					gewichtet	unge-wichtet
<b>insgesamt</b>		<b>44</b>	<b>28</b>	<b>16</b>	<b>7</b>	<b>5</b>	<b>6 704</b>	<b>6 665</b>
Geschlecht	weiblich	44	28	17	7	4	3 336	3 486
	männlich	44	29	16	6	6	3 272	3 093
Alter	18 bis unter 35 Jahre	48	25	14	6	7	1 887	2 114
	35 bis unter 50 Jahre	46	28	16	6	5	1 961	1 866
	50 bis unter 65 Jahre	44	29	17	7	4	1 693	1 583
	65 bis unter 80 Jahre	32	35	21	8	4	945	904
Staatsangehörigkeit	deutsch	45	29	15	7	5	4 454	4 261
	ausländisch	43	27	19	6	5	2 171	2 336
Migrationshintergrund	mit	45	27	19	5	4	2 418	2 518
	ohne	43	29	15	7	5	4 193	4 069
höchster Schulabschluss	kein Schulabschluss	45	20	25	1	9	235	154
	Hauptschulabschluss	42	30	18	7	3	1 009	716
	Realschulabschluss	36	28	23	8	6	1 393	1 109
	Hochschulreife	47	28	13	7	5	3 750	4 369
Haushaltsform	Einpersonenhaushalt	40	30	18	8	5	1 476	1 385
	Paar ohne Kind/-er	44	29	16	6	5	2 102	2 168
	Paar mit Kind/-ern	46	28	16	6	4	2 006	2 034
	alleinerziehend	50	26	14	5	4	216	203
Wohnform	zur Miete	45	27	17	6	5	4 932	4 720
	in Eigentum	41	31	15	8	5	1 692	1 863
Wohndauer in Frankfurt	unter 5 Jahre	50	27	13	6	3	1 204	1 355
	5 bis unter 15 Jahre	48	28	15	6	3	1 662	1 713
	15 Jahre und länger	40	29	18	7	6	3 827	3 586
Berufstätigkeit	berufstätig	46	27	16	6	5	4 669	4 769
	nicht berufstätig	39	30	19	8	5	1 843	1 729
Nettoäquivalenzeinkommen	unter 1 000 Euro	45	25	20	6	5	718	597
	1 000 bis unter 2 000 Euro	42	29	18	5	6	1 896	1 784
	2 000 bis unter 3 000 Euro	44	30	15	7	4	1 736	1 801
	3 000 bis unter 4 000 Euro	47	28	15	6	4	889	961
	4 000 bis unter 5 000 Euro	48	26	13	9	4	394	428
	5 000 Euro und mehr	48	26	13	7	6	384	415
Umfragebezirk	Innenstadt I	47	29	15	6	4	585	509
	Innenstadt II	46	27	15	7	5	624	563
	Innenstadt III	48	29	13	6	3	503	596
	Bornheim/Ostend	48	23	16	8	4	553	536
	Süd	45	27	16	8	3	942	549
	West	42	29	17	5	6	1 156	421
	Mitte-West	43	29	17	7	5	365	541
	Nord-West	42	30	19	6	4	317	468
	Mitte-Nord	45	27	18	6	4	454	547
	Nord-Ost	39	30	18	6	7	416	480
	Ost	40	28	17	9	7	429	445
	Kalbach/Riedberg Nord	35	35	17	7	5	182	528
		39	33	16	6	5	176	482

Beteiligung und Mitgestaltung

Merkmal	Ausprägung	Wie wichtig ist Ihnen, dass folgende Dinge in Frankfurt vorrangig angegangen werden? – Onlineangebote der Stadtverwaltung verbessern					Antworten	
		sehr wichtig	eher wichtig	teils/teils	eher unwichtig	sehr unwichtig	gewichtet	unge-wichtet
		in %						
<b>insgesamt</b>		<b>34</b>	<b>36</b>	<b>21</b>	<b>7</b>	<b>2</b>	<b>6 658</b>	<b>6 626</b>
Geschlecht	weiblich	32	37	22	7	1	3 322	3 469
	männlich	36	35	20	7	2	3 243	3 075
Alter	18 bis unter 35 Jahre	40	32	19	8	2	1 877	2 104
	35 bis unter 50 Jahre	37	38	19	5	1	1 949	1 856
	50 bis unter 65 Jahre	30	39	23	7	2	1 682	1 578
	65 bis unter 80 Jahre	24	37	27	9	3	940	898
Staatsangehörigkeit	deutsch	31	37	22	8	2	4 425	4 232
	ausländisch	41	34	19	5	1	2 160	2 331
Migrationshintergrund	mit	42	33	19	4	1	2 398	2 507
	ohne	29	38	23	8	2	4 169	4 044
höchster Schulabschluss	kein Schulabschluss	40	24	21	9	6	228	151
	Hauptschulabschluss	35	33	22	7	2	996	709
	Realschulabschluss	32	34	25	7	2	1 391	1 103
	Hochschulreife	34	39	19	7	1	3 732	4 353
Haushaltsform	Einpersonenhaushalt	30	36	23	9	2	1 466	1 377
	Paar ohne Kind/-er	33	37	21	7	2	2 088	2 152
	Paar mit Kind/-ern	36	37	20	6	1	1 985	2 023
	alleinerziehend	35	38	20	7	0	217	203
Wohnform	zur Miete	36	35	21	7	2	4 900	4 690
	in Eigentum	30	40	22	7	2	1 679	1 853
Wohndauer in Frankfurt	unter 5 Jahre	43	34	18	5	1	1 196	1 352
	5 bis unter 15 Jahre	38	35	19	6	1	1 654	1 706
	15 Jahre und länger	30	37	23	8	2	3 797	3 557
Berufstätigkeit	berufstätig	35	37	20	7	1	4 646	4 747
	nicht berufstätig	33	34	23	8	2	1 832	1 721
Nettoäquivalenzeinkommen	unter 1 000 Euro	39	30	21	9	1	707	595
	1 000 bis unter 2 000 Euro	31	36	24	6	3	1 887	1 772
	2 000 bis unter 3 000 Euro	31	37	22	8	1	1 726	1 794
	3 000 bis unter 4 000 Euro	36	38	17	7	2	885	957
	4 000 bis unter 5 000 Euro	40	40	16	4	1	391	425
	5 000 Euro und mehr	37	39	17	6	1	384	415
Umfragebezirk	Innenstadt I	39	33	19	7	1	583	507
	Innenstadt II	36	34	21	7	1	624	563
	Innenstadt III	30	40	21	7	2	499	591
	Bornheim/Ostend	33	36	22	6	1	554	536
	Süd	33	38	18	8	3	942	549
	West	35	36	21	6	2	1 139	417
	Mitte-West	32	34	25	7	2	360	534
	Nord-West	36	37	18	9	1	313	462
	Mitte-Nord	34	35	23	6	1	451	545
	Nord-Ost	32	34	25	8	1	414	477
	Ost	33	33	22	9	3	422	437
	Kalbach/Riedberg	35	40	18	6	1	181	526
	Nord	29	41	20	7	2	176	482



Beteiligung und Mitgestaltung

Merkmal	Ausprägung	Wie wichtig ist Ihnen, dass folgende Dinge in Frankfurt vorrangig angegangen werden? – öffentliche Sicherheit erhöhen					Antworten	
		sehr wichtig	eher wichtig	teils/teils	eher unwichtig	sehr unwichtig	gewichtet	unge-wichtet
		in %						
<b>insgesamt</b>		<b>49</b>	<b>32</b>	<b>15</b>	<b>4</b>	<b>1</b>	<b>6 701</b>	<b>6 671</b>
Geschlecht	weiblich	51	32	14	3	1	3 344	3 498
	männlich	46	33	16	4	1	3 263	3 092
Alter	18 bis unter 35 Jahre	50	30	14	5	1	1 887	2 116
	35 bis unter 50 Jahre	48	32	15	4	1	1 961	1 868
	50 bis unter 65 Jahre	49	32	16	3	0	1 683	1 576
	65 bis unter 80 Jahre	47	36	14	2	1	954	915
Staatsangehörigkeit	deutsch	44	34	16	4	1	4 458	4 267
	ausländisch	58	28	12	2	0	2 169	2 341
Migrationshintergrund	mit	59	27	11	2	0	2 414	2 520
	ohne	43	35	17	4	1	4 195	4 076
höchster Schulabschluss	kein Schulabschluss	67	18	14	1	0	228	150
	Hauptschulabschluss	62	28	8	1	1	1 017	727
	Realschulabschluss	54	32	13	1	0	1 395	1 111
	Hochschulreife	42	35	18	5	1	3 746	4 369
Haushaltsform	Einpersonenhaushalt	47	33	16	3	1	1 478	1 389
	Paar ohne Kind/-er	48	34	14	3	1	2 102	2 168
	Paar mit Kind/-ern	49	32	15	4	0	1 997	2 033
	alleinerziehend	48	35	12	5	0	218	205
Wohnform	zur Miete	50	31	15	4	1	4 931	4 726
	in Eigentum	45	37	15	4	0	1 690	1 863
Wohndauer in Frankfurt	unter 5 Jahre	52	30	14	4	1	1 201	1 355
	5 bis unter 15 Jahre	47	32	16	4	1	1 661	1 711
	15 Jahre und länger	49	33	15	3	1	3 828	3 595
Berufstätigkeit	berufstätig	47	33	16	4	1	4 662	4 762
	nicht berufstätig	53	31	12	3	1	1 855	1 747
Nettoäquivalenzeinkommen	unter 1 000 Euro	60	27	11	2	0	709	598
	1 000 bis unter 2 000 Euro	52	30	14	4	1	1 904	1 792
	2 000 bis unter 3 000 Euro	43	35	17	4	1	1 735	1 799
	3 000 bis unter 4 000 Euro	44	34	17	4	1	888	960
	4 000 bis unter 5 000 Euro	42	38	16	3	0	393	427
	5 000 Euro und mehr	45	37	15	2	1	385	416
Umfragebezirk	Innenstadt I	56	27	12	4	1	588	511
	Innenstadt II	46	34	15	4	1	623	562
	Innenstadt III	35	34	23	7	1	503	596
	Bornheim/Ostend	44	32	18	6	0	556	539
	Süd	43	38	15	3	1	940	548
	West	57	31	10	1	0	1 146	419
	Mitte-West	46	32	16	5	1	366	541
	Nord-West	52	29	14	4	0	319	470
	Mitte-Nord	46	33	16	3	1	452	546
	Nord-Ost	53	30	13	3	0	416	479
	Ost	56	27	14	3	1	432	446
	Kalbach/Riedberg Nord	45	35	17	3	1	181	525
		50	34	14	2	0	179	489

Beteiligung und Mitgestaltung

Merkmal	Ausprägung	Wie wichtig ist Ihnen, dass folgende Dinge in Frankfurt vorrangig angegangen werden? – Wirtschaft fördern					Antworten	
		sehr wichtig	eher wichtig	teils/teils	eher unwichtig	sehr unwichtig	gewichtet	unge-wichtet
		in %						
<b>insgesamt</b>		<b>39</b>	<b>34</b>	<b>20</b>	<b>5</b>	<b>1</b>	<b>6 683</b>	<b>6 654</b>
Geschlecht	weiblich	39	35	21	4	1	3 334	3 486
	männlich	40	34	19	6	1	3 255	3 086
Alter	18 bis unter 35 Jahre	39	31	21	6	2	1 879	2 109
	35 bis unter 50 Jahre	41	34	19	5	1	1 959	1 866
	50 bis unter 65 Jahre	38	37	20	4	1	1 677	1 571
	65 bis unter 80 Jahre	39	36	21	4	0	954	913
Staatsangehörigkeit	deutsch	34	35	23	6	2	4 442	4 253
	ausländisch	51	32	14	2	1	2 168	2 338
Migrationshintergrund	mit	52	32	13	2	1	2 413	2 518
	ohne	32	36	24	7	2	4 178	4 060
höchster Schulabschluss	kein Schulabschluss	49	33	16	1	0	227	150
	Hauptschulabschluss	53	32	13	2	1	1 010	721
	Realschulabschluss	43	36	18	3	1	1 392	1 108
	Hochschulreife	33	35	24	7	2	3 743	4 366
Haushaltsform	Einpersonenhaushalt	36	35	23	5	2	1 475	1 388
	Paar ohne Kind/-er	38	37	20	5	1	2 095	2 160
	Paar mit Kind/-ern	43	33	18	5	1	1 998	2 034
	alleinerziehend	42	35	17	6	0	218	204
Wohnform	zur Miete	40	33	20	5	1	4 912	4 708
	in Eigentum	37	37	21	5	1	1 692	1 865
Wohndauer in Frankfurt	unter 5 Jahre	41	33	19	5	1	1 198	1 353
	5 bis unter 15 Jahre	38	35	20	5	1	1 659	1 709
	15 Jahre und länger	39	34	20	5	1	3 814	3 581
Berufstätigkeit	berufstätig	38	34	22	5	2	4 655	4 756
	nicht berufstätig	43	35	16	5	1	1 846	1 738
Nettoäquivalenzeinkommen	unter 1 000 Euro	53	28	15	3	1	708	596
	1 000 bis unter 2 000 Euro	42	33	18	5	1	1 898	1 786
	2 000 bis unter 3 000 Euro	33	37	23	6	2	1 734	1 799
	3 000 bis unter 4 000 Euro	32	35	25	6	1	883	958
	4 000 bis unter 5 000 Euro	36	38	21	4	1	392	426
	5 000 Euro und mehr	38	42	16	3	1	385	416
Umfragebezirk	Innenstadt I	39	33	21	6	2	584	508
	Innenstadt II	36	36	20	7	2	625	564
	Innenstadt III	33	31	26	8	2	503	596
	Bornheim/Ostend	33	35	23	6	3	553	536
	Süd	37	36	21	4	1	939	547
	West	46	36	14	3	0	1 146	419
	Mitte-West	37	30	25	6	2	366	541
	Nord-West	40	33	21	5	0	315	465
	Mitte-Nord	40	34	20	4	2	451	545
	Nord-Ost	42	34	20	4	0	414	477
	Ost	45	32	18	4	1	428	442
	Kalbach/Riedberg	40	36	19	4	1	181	525
	Nord	39	36	19	6	2	179	489

Beteiligung und Mitgestaltung

Merkmal	Ausprägung	Inwieweit sind die folgenden Dinge aus Ihrer Sicht in Frankfurt bereits umgesetzt? – Arbeitsplätze schaffen					Antworten	
		sehr gut	eher gut	teilweise	kaum	überhaupt nicht	gewichtet	ungeachtet
		in %						
<b>insgesamt</b>		<b>8</b>	<b>35</b>	<b>45</b>	<b>10</b>	<b>2</b>	<b>6 502</b>	<b>6 463</b>
Geschlecht	weiblich	8	35	45	11	2	3 224	3 369
	männlich	8	36	45	9	1	3 191	3 023
Alter	18 bis unter 35 Jahre	11	38	40	9	2	1 841	2 060
	35 bis unter 50 Jahre	9	37	44	8	2	1 904	1 811
	50 bis unter 65 Jahre	5	32	48	13	2	1 645	1 543
	65 bis unter 80 Jahre	5	33	51	10	1	907	869
Staatsangehörigkeit	deutsch	6	37	45	10	1	4 318	4 135
	ausländisch	12	31	44	10	2	2 115	2 275
Migrationshintergrund	mit	12	32	44	10	2	2 356	2 451
	ohne	6	37	46	10	1	4 067	3 950
höchster Schulabschluss	kein Schulabschluss	21	23	42	11	3	224	146
	Hauptschulabschluss	10	29	46	13	2	987	704
	Realschulabschluss	6	31	48	13	2	1 367	1 084
	Hochschulreife	7	40	43	8	1	3 637	4 244
Haushaltsform	Einpersonenhaushalt	6	36	46	11	1	1 409	1 330
	Paar ohne Kind/-er	8	38	43	10	1	2 054	2 113
	Paar mit Kind/-ern	8	37	44	9	2	1 957	1 983
	alleinerziehend	7	25	49	15	4	219	205
Wohnform	zur Miete	9	35	45	10	2	4 767	4 560
	in Eigentum	6	38	46	9	1	1 656	1 823
Wohndauer in Frankfurt	unter 5 Jahre	11	42	38	8	1	1 153	1 300
	5 bis unter 15 Jahre	11	38	41	9	1	1 618	1 665
	15 Jahre und länger	6	32	48	11	2	3 721	3 488
Berufstätigkeit	berufstätig	8	37	44	9	1	4 558	4 651
	nicht berufstätig	8	30	47	12	2	1 781	1 670
Nettoäquivalenzeinkommen	unter 1 000 Euro	13	24	47	13	4	694	584
	1 000 bis unter 2 000 Euro	7	32	48	12	2	1 854	1 737
	2 000 bis unter 3 000 Euro	7	37	45	11	1	1 687	1 754
	3 000 bis unter 4 000 Euro	7	46	40	6	1	859	931
	4 000 bis unter 5 000 Euro	9	43	43	5	1	390	423
	5 000 Euro und mehr	9	45	38	7	1	377	409
Umfragebezirk	Innenstadt I	11	36	43	9	1	563	491
	Innenstadt II	11	43	40	7	1	604	545
	Innenstadt III	7	42	43	8	0	482	573
	Bornheim/Ostend	8	35	47	8	2	535	518
	Süd	7	37	44	12	1	910	530
	West	9	25	53	12	2	1 133	413
	Mitte-West	9	38	39	12	2	359	531
	Nord-West	7	36	45	10	2	307	454
	Mitte-Nord	6	39	44	10	2	434	524
	Nord-Ost	8	34	43	11	4	409	471
	Ost	8	34	42	13	3	417	431
	Kalbach/Riedberg Nord	6	44	42	7	1	177	510
		6	34	48	10	2	173	472

Beteiligung und Mitgestaltung

Merkmal	Ausprägung	Inwieweit sind die folgenden Dinge aus Ihrer Sicht in Frankfurt bereits umgesetzt? – Armut bekämpfen					Antworten	
		sehr gut	eher gut	teilweise	kaum	überhaupt nicht	gewichtet	ungewichtet
		in %						
<b>insgesamt</b>		<b>4</b>	<b>12</b>	<b>46</b>	<b>33</b>	<b>6</b>	<b>6 509</b>	<b>6 468</b>
Geschlecht	weiblich	4	11	46	34	6	3 237	3 381
	männlich	4	13	46	32	5	3 185	3 014
Alter	18 bis unter 35 Jahre	6	11	44	33	7	1 841	2 059
	35 bis unter 50 Jahre	4	13	48	31	4	1 908	1 811
	50 bis unter 65 Jahre	2	11	45	36	6	1 643	1 538
	65 bis unter 80 Jahre	4	11	47	33	5	916	882
Staatsangehörigkeit	deutsch	2	10	46	36	6	4 333	4 142
	ausländisch	8	15	45	27	5	2 110	2 273
Migrationshintergrund	mit	8	17	44	26	5	2 347	2 447
	ohne	2	9	47	37	6	4 082	3 959
höchster Schulabschluss	kein Schulabschluss	20	17	28	32	3	220	145
	Hauptschulabschluss	6	13	41	33	6	992	707
	Realschulabschluss	4	10	45	35	7	1 367	1 083
	Hochschulreife	2	12	49	33	5	3 645	4 251
Haushaltsform	Einpersonenhaushalt	4	11	43	37	6	1 412	1 332
	Paar ohne Kind/-er	3	10	48	34	5	2 055	2 114
	Paar mit Kind/-ern	5	14	48	30	4	1 961	1 984
	alleinerziehend	2	10	47	35	6	219	205
Wohnform	zur Miete	5	11	45	33	6	4 784	4 577
	in Eigentum	2	13	49	31	4	1 647	1 812
Wohndauer in Frankfurt	unter 5 Jahre	5	14	47	29	5	1 154	1 299
	5 bis unter 15 Jahre	5	14	45	32	4	1 614	1 662
	15 Jahre und länger	3	10	46	35	6	3 731	3 496
Berufstätigkeit	berufstätig	3	11	47	34	5	4 558	4 645
	nicht berufstätig	6	13	43	31	8	1 788	1 681
Nettoäquivalenzeinkommen	unter 1 000 Euro	9	16	37	31	8	695	584
	1 000 bis unter 2 000 Euro	4	11	44	35	6	1 865	1 753
	2 000 bis unter 3 000 Euro	2	10	47	36	5	1 687	1 753
	3 000 bis unter 4 000 Euro	1	10	50	33	5	860	930
	4 000 bis unter 5 000 Euro	2	12	56	27	3	388	421
	5 000 Euro und mehr	3	17	51	26	3	376	407
Umfragebezirk	Innenstadt I	4	13	43	33	6	568	494
	Innenstadt II	4	12	48	31	6	604	546
	Innenstadt III	2	11	47	34	5	485	575
	Bornheim/Ostend	2	10	46	33	8	539	522
	Süd	3	10	46	34	6	908	529
	West	6	9	45	35	5	1 132	412
	Mitte-West	5	13	43	33	7	359	530
	Nord-West	5	13	45	34	3	306	452
	Mitte-Nord	3	10	46	34	7	441	532
	Nord-Ost	5	14	47	30	5	409	472
	Ost	4	16	44	29	7	412	427
	Kalbach/Riedberg	2	16	52	27	4	175	505
	Nord	3	12	47	33	5	173	472

Beteiligung und Mitgestaltung

Merkmal	Ausprägung	Inwieweit sind die folgenden Dinge aus Ihrer Sicht in Frankfurt bereits umgesetzt? – bezahlbaren Wohnraum schaffen					Antworten	
		sehr gut	eher gut	teilweise	kaum	überhaupt nicht	gewichtet	unge-wichtet
		in %						
<b>insgesamt</b>		<b>4</b>	<b>5</b>	<b>24</b>	<b>42</b>	<b>26</b>	<b>6 582</b>	<b>6 551</b>
Geschlecht	weiblich	3	5	22	44	26	3 282	3 430
	männlich	4	6	25	41	25	3 209	3 045
Alter	18 bis unter 35 Jahre	4	5	19	39	34	1 855	2 080
	35 bis unter 50 Jahre	4	5	22	42	26	1 925	1 834
	50 bis unter 65 Jahre	2	4	26	45	22	1 668	1 560
	65 bis unter 80 Jahre	3	7	32	43	15	923	890
Staatsangehörigkeit	deutsch	2	4	22	45	27	4 387	4 202
	ausländisch	7	7	27	36	23	2 123	2 293
Migrationshintergrund	mit	7	8	27	35	22	2 363	2 465
	ohne	1	3	22	46	28	4 136	4 020
höchster Schulabschluss	kein Schulabschluss	19	14	22	25	21	225	148
	Hauptschulabschluss	6	7	27	38	22	997	713
	Realschulabschluss	4	4	24	43	25	1 381	1 099
	Hochschulreife	1	4	23	44	28	3 689	4 303
Haushaltsform	Einpersonenhaushalt	3	4	24	43	27	1 440	1 359
	Paar ohne Kind/-er	2	5	25	44	23	2 069	2 133
	Paar mit Kind/-ern	4	5	24	41	25	1 979	2 009
	alleinerziehend	3	6	19	43	29	221	208
Wohnform	zur Miete	4	5	21	42	28	4 846	4 644
	in Eigentum	2	6	32	42	18	1 658	1 827
Wohndauer in Frankfurt	unter 5 Jahre	4	7	26	38	25	1 159	1 311
	5 bis unter 15 Jahre	5	6	21	43	26	1 641	1 691
	15 Jahre und länger	3	4	24	43	26	3 771	3 538
Berufstätigkeit	berufstätig	3	4	22	44	27	4 604	4 702
	nicht berufstätig	6	8	26	37	23	1 811	1 704
Nettoäquivalenzeinkommen	unter 1 000 Euro	10	10	23	34	23	698	585
	1 000 bis unter 2 000 Euro	4	4	24	41	26	1 880	1 768
	2 000 bis unter 3 000 Euro	1	4	21	46	28	1 707	1 776
	3 000 bis unter 4 000 Euro	1	3	23	47	25	873	945
	4 000 bis unter 5 000 Euro	1	4	26	46	22	393	427
	5 000 Euro und mehr	2	7	32	39	19	376	407
Umfragebezirk	Innenstadt I	5	6	24	38	26	570	497
	Innenstadt II	3	5	24	39	29	609	551
	Innenstadt III	2	2	21	47	27	492	584
	Bornheim/Ostend	3	3	22	44	27	547	530
	Süd	3	4	22	41	29	913	532
	West	4	6	26	40	24	1 137	414
	Mitte-West	3	5	20	45	28	361	534
	Nord-West	5	5	26	43	21	315	464
	Mitte-Nord	3	4	22	45	26	449	543
	Nord-Ost	5	7	24	40	24	410	472
	Ost	5	6	24	45	21	426	440
	Kalbach/Riedberg Nord	1	6	27	42	23	178	514
		2	5	24	44	25	175	476

Beteiligung und Mitgestaltung

Merkmal	Ausprägung	Inwieweit sind die folgenden Dinge aus Ihrer Sicht in Frankfurt bereits umgesetzt? – Bildungsangebote verbessern					Antworten	
		sehr gut	eher gut	teilweise	kaum	überhaupt nicht	gewichtet	ungewichtet
		in %						
<b>insgesamt</b>		<b>4</b>	<b>20</b>	<b>52</b>	<b>20</b>	<b>4</b>	<b>6 440</b>	<b>6 403</b>
Geschlecht	weiblich	4	19	52	20	4	3 215	3 359
	männlich	5	21	52	19	4	3 139	2 974
Alter	18 bis unter 35 Jahre	6	23	46	21	4	1 817	2 034
	35 bis unter 50 Jahre	5	19	52	20	5	1 895	1 800
	50 bis unter 65 Jahre	3	18	53	21	5	1 626	1 527
	65 bis unter 80 Jahre	4	21	59	14	1	903	868
Staatsangehörigkeit	deutsch	3	16	54	23	4	4 294	4 109
	ausländisch	8	27	48	13	3	2 081	2 245
Migrationshintergrund	mit	9	27	47	14	3	2 317	2 413
	ohne	2	16	54	23	4	4 048	3 931
höchster Schulabschluss	kein Schulabschluss	20	24	38	14	4	221	145
	Hauptschulabschluss	7	23	53	15	2	972	693
	Realschulabschluss	5	18	51	20	5	1 353	1 076
	Hochschulreife	2	20	52	21	4	3 617	4 213
Haushaltsform	Einpersonenhaushalt	4	21	56	17	3	1 398	1 318
	Paar ohne Kind/-er	4	20	56	18	2	2 007	2 073
	Paar mit Kind/-ern	5	18	49	22	6	1 958	1 983
	alleinerziehend	5	18	45	26	6	220	207
Wohnform	zur Miete	5	21	51	18	4	4 729	4 525
	in Eigentum	3	17	53	24	4	1 634	1 800
Wohndauer in Frankfurt	unter 5 Jahre	6	28	51	12	2	1 122	1 268
	5 bis unter 15 Jahre	6	22	51	19	3	1 604	1 653
	15 Jahre und länger	3	16	53	22	5	3 703	3 471
Berufstätigkeit	berufstätig	4	19	52	21	4	4 510	4 599
	nicht berufstätig	6	22	52	17	4	1 769	1 665
Nettoäquivalenzeinkommen	unter 1 000 Euro	11	22	44	18	5	686	577
	1 000 bis unter 2 000 Euro	5	22	51	19	3	1 855	1 742
	2 000 bis unter 3 000 Euro	2	17	56	21	5	1 670	1 739
	3 000 bis unter 4 000 Euro	2	19	56	19	3	853	923
	4 000 bis unter 5 000 Euro	2	16	56	24	2	380	412
	5 000 Euro und mehr	2	21	53	21	3	370	401
Umfragebezirk	Innenstadt I	5	20	54	17	3	558	485
	Innenstadt II	4	26	49	18	3	589	534
	Innenstadt III	2	19	56	19	3	474	563
	Bornheim/Ostend	4	19	55	18	4	532	516
	Süd	3	22	54	17	4	902	524
	West	7	19	48	22	5	1 126	410
	Mitte-West	4	19	53	20	4	356	527
	Nord-West	6	16	52	21	5	309	456
	Mitte-Nord	4	19	52	22	4	437	525
	Nord-Ost	5	21	46	24	5	407	470
	Ost	5	20	51	19	5	406	421
	Kalbach/Riedberg Nord	2	21	55	19	3	175	505
		4	16	52	23	5	171	467

Beteiligung und Mitgestaltung

Merkmal	Ausprägung	Inwieweit sind die folgenden Dinge aus Ihrer Sicht in Frankfurt bereits umgesetzt? – ehrenamtliches Engagement fördern					Antworten	
		sehr gut	eher gut	teilweise	kaum	überhaupt nicht	gewichtet	unge-wichtet
		in %						
<b>insgesamt</b>		<b>4</b>	<b>19</b>	<b>57</b>	<b>17</b>	<b>3</b>	<b>6 289</b>	<b>6 249</b>
Geschlecht	weiblich	4	19	57	17	3	3 134	3 271
	männlich	3	19	58	17	2	3 076	2 909
Alter	18 bis unter 35 Jahre	4	19	55	17	4	1 787	1 993
	35 bis unter 50 Jahre	4	18	61	15	2	1 848	1 754
	50 bis unter 65 Jahre	2	20	56	19	3	1 587	1 491
	65 bis unter 80 Jahre	3	21	57	17	2	882	845
Staatsangehörigkeit	deutsch	2	18	58	19	3	4 188	3 998
	ausländisch	7	21	56	13	2	2 048	2 204
Migrationshintergrund	mit	7	22	54	14	2	2 273	2 366
	ohne	1	17	59	19	3	3 945	3 825
höchster Schulabschluss	kein Schulabschluss	12	21	49	14	3	216	141
	Hauptschulabschluss	5	22	56	15	3	958	685
	Realschulabschluss	4	20	55	17	4	1 327	1 054
	Hochschulreife	2	18	59	18	3	3 518	4 099
Haushaltsform	Einpersonenhaushalt	3	19	59	17	2	1 361	1 283
	Paar ohne Kind/-er	3	19	57	19	3	1 965	2 026
	Paar mit Kind/-ern	4	19	59	16	3	1 911	1 933
	alleinerziehend	3	19	53	20	5	216	202
Wohnform	zur Miete	4	19	57	17	3	4 627	4 425
	in Eigentum	2	19	57	18	3	1 592	1 749
Wohndauer in Frankfurt	unter 5 Jahre	5	21	59	13	2	1 102	1 242
	5 bis unter 15 Jahre	5	18	59	15	2	1 568	1 618
	15 Jahre und länger	2	19	56	19	3	3 608	3 378
Berufstätigkeit	berufstätig	3	18	59	18	2	4 400	4 485
	nicht berufstätig	5	21	55	15	4	1 732	1 628
Nettoäquivalenzeinkommen	unter 1 000 Euro	8	23	47	17	4	669	564
	1 000 bis unter 2 000 Euro	4	20	57	17	2	1 815	1 703
	2 000 bis unter 3 000 Euro	2	17	61	17	3	1 647	1 708
	3 000 bis unter 4 000 Euro	1	19	59	19	2	823	894
	4 000 bis unter 5 000 Euro	3	15	64	16	2	374	405
	5 000 Euro und mehr	1	19	58	20	3	358	389
Umfragebezirk	Innenstadt I	5	18	60	14	2	542	472
	Innenstadt II	4	20	56	18	3	572	517
	Innenstadt III	2	17	62	17	2	458	544
	Bornheim/Ostend	2	18	60	17	2	526	509
	Süd	3	19	59	16	3	892	518
	West	4	20	55	17	3	1 092	399
	Mitte-West	4	17	61	16	2	349	517
	Nord-West	5	20	52	20	3	302	447
	Mitte-Nord	1	20	55	21	3	430	518
	Nord-Ost	5	18	54	20	3	395	454
	Ost	5	21	54	16	4	396	412
	Kalbach/Riedberg Nord	2	20	58	17	2	170	492
		3	21	54	18	4	165	450

Beteiligung und Mitgestaltung

Merkmal	Ausprägung	Inwieweit sind die folgenden Dinge aus Ihrer Sicht in Frankfurt bereits umgesetzt? – Gesundheitsversorgung verbessern					Antworten	
		sehr gut	eher gut	teilweise	kaum	überhaupt nicht	gewichtet	ungeachtet
		in %						
<b>insgesamt</b>		<b>7</b>	<b>29</b>	<b>46</b>	<b>14</b>	<b>3</b>	<b>6 438</b>	<b>6 382</b>
Geschlecht	weiblich	7	29	47	15	3	3 201	3 337
	männlich	7	30	46	14	3	3 149	2 972
Alter	18 bis unter 35 Jahre	9	30	44	14	3	1 804	2 018
	35 bis unter 50 Jahre	7	29	46	15	4	1 882	1 785
	50 bis unter 65 Jahre	5	28	48	16	3	1 653	1 540
	65 bis unter 80 Jahre	7	32	47	12	2	896	863
Staatsangehörigkeit	deutsch	4	30	49	15	3	4 281	4 076
	ausländisch	12	29	41	14	4	2 087	2 251
Migrationshintergrund	mit	12	29	42	14	3	2 329	2 425
	ohne	4	30	49	14	3	4 030	3 894
höchster Schulabschluss	kein Schulabschluss	26	23	35	13	3	220	145
	Hauptschulabschluss	9	27	47	13	4	978	695
	Realschulabschluss	7	31	44	15	3	1 362	1 077
	Hochschulreife	5	30	48	15	3	3 594	4 183
Haushaltsform	Einpersonenhaushalt	5	30	48	15	3	1 396	1 311
	Paar ohne Kind/-er	6	30	49	13	2	2 022	2 080
	Paar mit Kind/-ern	8	30	44	15	4	1 941	1 962
	alleinerziehend	5	28	48	16	3	217	204
Wohnform	zur Miete	8	30	46	14	3	4 729	4 516
	in Eigentum	5	29	48	15	3	1 633	1 789
Wohndauer in Frankfurt	unter 5 Jahre	9	31	46	12	3	1 131	1 274
	5 bis unter 15 Jahre	9	29	44	15	3	1 587	1 635
	15 Jahre und länger	5	29	47	15	3	3 710	3 462
Berufstätigkeit	berufstätig	6	29	47	15	3	4 497	4 573
	nicht berufstätig	10	31	45	12	3	1 773	1 666
Nettoäquivalenzeinkommen	unter 1 000 Euro	15	28	38	14	5	688	579
	1 000 bis unter 2 000 Euro	7	32	45	14	3	1 848	1 729
	2 000 bis unter 3 000 Euro	5	28	50	15	3	1 669	1 729
	3 000 bis unter 4 000 Euro	5	31	48	14	3	847	917
	4 000 bis unter 5 000 Euro	5	26	51	16	2	377	409
	5 000 Euro und mehr	5	34	47	11	3	373	404
Umfragebezirk	Innenstadt I	8	26	48	13	4	556	484
	Innenstadt II	7	28	47	15	3	591	534
	Innenstadt III	5	34	47	11	2	469	558
	Bornheim/Ostend	5	32	45	15	3	535	517
	Süd	6	32	48	12	2	904	527
	West	8	27	47	14	3	1 131	411
	Mitte-West	7	28	46	15	3	351	520
	Nord-West	8	26	48	14	3	307	454
	Mitte-Nord	5	31	44	17	3	434	524
	Nord-Ost	8	31	42	15	3	406	469
	Ost	9	32	41	14	3	411	425
	Kalbach/Riedberg Nord	5	23	46	23	3	172	497
		7	29	49	13	2	169	462



Beteiligung und Mitgestaltung

Merkmal	Ausprägung	Inwieweit sind die folgenden Dinge aus Ihrer Sicht in Frankfurt bereits umgesetzt? – Sportstätten verbessern					Antworten	
		sehr gut	eher gut	teilweise	kaum	überhaupt nicht	gewichtet	ungeachtet
		in %						
<b>insgesamt</b>		<b>5</b>	<b>27</b>	<b>51</b>	<b>15</b>	<b>2</b>	<b>6 354</b>	<b>6 318</b>
Geschlecht	weiblich	4	26	52	16	2	3 155	3 292
	männlich	5	28	51	14	2	3 114	2 954
Alter	18 bis unter 35 Jahre	7	29	48	13	3	1 815	2 025
	35 bis unter 50 Jahre	5	29	49	14	2	1 861	1 769
	50 bis unter 65 Jahre	3	23	54	18	2	1 599	1 503
	65 bis unter 80 Jahre	5	21	59	13	2	882	849
Staatsangehörigkeit	deutsch	3	25	54	16	2	4 222	4 036
	ausländisch	9	31	46	12	2	2 068	2 231
Migrationshintergrund	mit	9	30	46	13	3	2 295	2 397
	ohne	3	25	54	16	2	3 982	3 860
höchster Schulabschluss	kein Schulabschluss	16	28	38	17	1	220	146
	Hauptschulabschluss	6	27	51	13	2	968	693
	Realschulabschluss	6	25	53	14	3	1 335	1 059
	Hochschulreife	3	27	52	16	3	3 553	4 144
Haushaltsform	Einpersonenhaushalt	4	24	53	16	2	1 365	1 286
	Paar ohne Kind/-er	3	26	54	15	2	1 987	2 051
	Paar mit Kind/-ern	6	29	48	14	3	1 940	1 966
	alleinerziehend	3	29	48	17	3	218	204
Wohnform	zur Miete	5	27	51	15	2	4 679	4 476
	in Eigentum	4	26	52	15	3	1 601	1 765
Wohndauer in Frankfurt	unter 5 Jahre	6	30	51	12	2	1 117	1 262
	5 bis unter 15 Jahre	7	29	49	14	2	1 581	1 631
	15 Jahre und länger	4	25	52	16	3	3 645	3 414
Berufstätigkeit	berufstätig	4	28	51	15	2	4 446	4 538
	nicht berufstätig	6	24	53	13	3	1 746	1 640
Nettoäquivalenzeinkommen	unter 1 000 Euro	11	26	45	14	4	672	569
	1 000 bis unter 2 000 Euro	6	28	50	14	2	1 832	1 718
	2 000 bis unter 3 000 Euro	3	24	55	16	2	1 656	1 723
	3 000 bis unter 4 000 Euro	4	29	51	15	1	837	906
	4 000 bis unter 5 000 Euro	2	26	54	16	2	376	408
	5 000 Euro und mehr	2	30	52	14	3	361	394
Umfragebezirk	Innenstadt I	6	26	50	15	3	547	476
	Innenstadt II	5	24	52	15	3	583	527
	Innenstadt III	3	27	53	15	2	461	548
	Bornheim/Ostend	4	28	52	13	2	532	515
	Süd	3	28	51	15	2	884	516
	West	6	23	53	17	2	1 111	405
	Mitte-West	5	27	50	15	2	345	512
	Nord-West	6	25	52	16	2	305	450
	Mitte-Nord	4	26	50	17	4	430	518
	Nord-Ost	7	30	49	12	2	403	464
	Ost	7	29	50	12	2	408	423
	Kalbach/Riedberg	6	31	48	13	1	174	503
	Nord	7	29	48	14	2	169	461

Beteiligung und Mitgestaltung

Merkmal	Ausprägung	Inwieweit sind die folgenden Dinge aus Ihrer Sicht in Frankfurt bereits umgesetzt? – Klima schützen					Antworten	
		sehr gut	eher gut	teilweise	kaum	überhaupt nicht	gewichtet	ungeachtet
		in %						
<b>insgesamt</b>		<b>5</b>	<b>19</b>	<b>48</b>	<b>24</b>	<b>5</b>	<b>6 484</b>	<b>6 441</b>
Geschlecht	weiblich	5	18	49	24	5	3 231	3 368
	männlich	6	21	46	23	4	3 163	2 998
Alter	18 bis unter 35 Jahre	6	20	43	24	6	1 837	2 054
	35 bis unter 50 Jahre	5	21	47	22	5	1 896	1 798
	50 bis unter 65 Jahre	3	17	51	24	4	1 635	1 535
	65 bis unter 80 Jahre	6	17	53	23	2	910	875
Staatsangehörigkeit	deutsch	3	15	50	27	5	4 316	4 124
	ausländisch	9	28	44	16	3	2 097	2 261
Migrationshintergrund	mit	10	27	45	16	3	2 332	2 431
	ohne	3	14	50	28	6	4 071	3 945
höchster Schulabschluss	kein Schulabschluss	19	25	38	16	2	222	146
	Hauptschulabschluss	8	23	50	15	3	977	698
	Realschulabschluss	6	20	51	19	4	1 359	1 079
	Hochschulreife	3	17	47	28	5	3 638	4 233
Haushaltsform	Einpersonenhaushalt	4	18	50	24	4	1 399	1 317
	Paar ohne Kind/-er	5	18	49	25	4	2 035	2 099
	Paar mit Kind/-ern	6	20	48	22	4	1 955	1 980
	alleinerziehend	5	18	49	21	7	219	205
Wohnform	zur Miete	6	20	47	23	5	4 761	4 558
	in Eigentum	3	16	50	26	4	1 642	1 803
Wohndauer in Frankfurt	unter 5 Jahre	5	23	43	23	5	1 144	1 290
	5 bis unter 15 Jahre	7	21	43	24	5	1 608	1 657
	15 Jahre und länger	4	17	51	23	4	3 720	3 482
Berufstätigkeit	berufstätig	4	19	48	25	5	4 531	4 620
	nicht berufstätig	8	19	47	21	4	1 782	1 674
Nettoäquivalenzeinkommen	unter 1 000 Euro	13	19	43	18	7	684	577
	1 000 bis unter 2 000 Euro	7	22	46	21	4	1 861	1 744
	2 000 bis unter 3 000 Euro	3	16	51	26	4	1 686	1 749
	3 000 bis unter 4 000 Euro	2	17	49	27	5	856	929
	4 000 bis unter 5 000 Euro	2	17	50	28	4	382	415
	5 000 Euro und mehr	4	21	48	23	4	374	404
Umfragebezirk	Innenstadt I	4	22	43	25	6	562	489
	Innenstadt II	6	21	42	25	6	603	546
	Innenstadt III	3	15	48	29	4	475	565
	Bornheim/Ostend	4	15	48	26	7	543	526
	Süd	4	18	49	25	4	907	529
	West	7	17	51	21	4	1 130	412
	Mitte-West	5	20	50	21	5	352	522
	Nord-West	6	20	51	20	4	307	453
	Mitte-Nord	4	19	47	24	6	440	530
	Nord-Ost	7	21	47	21	4	408	470
	Ost	8	22	47	20	3	413	428
Kalbach/Riedberg	3	22	51	20	4	176	509	
Nord	6	19	48	24	3	170	462	

Beteiligung und Mitgestaltung

Merkmal	Ausprägung	Inwieweit sind die folgenden Dinge aus Ihrer Sicht in Frankfurt bereits umgesetzt? – Kulturangebote ausbauen					Antworten	
		sehr gut	eher gut	teilweise	kaum	überhaupt nicht	gewichtet	ungeachtet
		in %						
<b>insgesamt</b>		<b>7</b>	<b>33</b>	<b>46</b>	<b>12</b>	<b>2</b>	<b>6 401</b>	<b>6 365</b>
Geschlecht	weiblich	6	33	46	12	2	3 194	3 335
	männlich	7	33	46	12	2	3 121	2 959
Alter	18 bis unter 35 Jahre	9	36	41	12	3	1 824	2 039
	35 bis unter 50 Jahre	7	35	44	12	2	1 869	1 777
	50 bis unter 65 Jahre	5	29	50	14	2	1 619	1 521
	65 bis unter 80 Jahre	5	30	54	9	1	893	857
Staatsangehörigkeit	deutsch	5	33	47	13	2	4 258	4 071
	ausländisch	9	34	43	12	2	2 081	2 244
Migrationshintergrund	mit	10	33	43	11	2	2 301	2 405
	ohne	5	33	48	13	2	4 024	3 900
höchster Schulabschluss	kein Schulabschluss	13	32	43	10	2	215	144
	Hauptschulabschluss	7	27	51	13	1	961	686
	Realschulabschluss	6	29	49	13	3	1 336	1 060
	Hochschulreife	6	36	44	12	2	3 607	4 197
Haushaltsform	Einpersonenhaushalt	6	33	47	12	2	1 376	1 300
	Paar ohne Kind/-er	6	33	48	12	2	2 015	2 073
	Paar mit Kind/-ern	7	34	45	11	2	1 931	1 963
	alleinerziehend	5	29	51	13	3	218	205
Wohnform	zur Miete	7	33	46	12	2	4 698	4 502
	in Eigentum	5	33	48	13	2	1 625	1 785
Wohndauer in Frankfurt	unter 5 Jahre	9	38	41	10	2	1 131	1 276
	5 bis unter 15 Jahre	9	35	42	12	2	1 590	1 643
	15 Jahre und länger	5	30	49	13	2	3 669	3 435
Berufstätigkeit	berufstätig	7	34	45	13	2	4 492	4 580
	nicht berufstätig	7	31	49	10	3	1 749	1 647
Nettoäquivalenzeinkommen	unter 1 000 Euro	10	30	41	16	4	675	572
	1 000 bis unter 2 000 Euro	7	30	50	12	2	1 840	1 724
	2 000 bis unter 3 000 Euro	5	32	49	13	1	1 669	1 733
	3 000 bis unter 4 000 Euro	7	39	43	10	1	846	921
	4 000 bis unter 5 000 Euro	5	36	45	12	2	382	414
	5 000 Euro und mehr	6	40	43	10	1	369	401
Umfragebezirk	Innenstadt I	8	36	40	13	3	557	485
	Innenstadt II	8	37	42	12	1	595	539
	Innenstadt III	7	35	46	10	2	474	563
	Bornheim/Ostend	5	32	49	11	3	534	518
	Süd	6	35	46	11	2	889	519
	West	7	26	49	16	1	1 114	407
	Mitte-West	5	34	47	11	3	347	515
	Nord-West	6	33	48	12	1	305	449
	Mitte-Nord	6	34	46	12	3	439	530
	Nord-Ost	7	32	47	12	3	406	468
	Ost	7	34	45	12	2	402	419
Kalbach/Riedberg	6	35	48	10	1	172	499	
Nord	8	31	47	11	2	167	454	

Beteiligung und Mitgestaltung

Merkmal	Ausprägung	Inwieweit sind die folgenden Dinge aus Ihrer Sicht in Frankfurt bereits umgesetzt? – öffentliche Verkehrsangebote ausbauen					Antworten	
		sehr gut	eher gut	teilweise	kaum	überhaupt nicht	gewichtet	ungeachtet
		in %						
<b>insgesamt</b>		<b>8</b>	<b>36</b>	<b>40</b>	<b>13</b>	<b>3</b>	<b>6 493</b>	<b>6 455</b>
Geschlecht	weiblich	8	37	41	12	2	3 236	3 376
	männlich	8	36	40	13	3	3 172	3 008
Alter	18 bis unter 35 Jahre	11	40	34	12	4	1 849	2 071
	35 bis unter 50 Jahre	8	36	41	12	3	1 898	1 803
	50 bis unter 65 Jahre	6	32	44	17	3	1 637	1 533
	65 bis unter 80 Jahre	6	37	46	10	1	909	872
Staatsangehörigkeit	deutsch	5	36	43	14	2	4 328	4 137
	ausländisch	13	37	36	11	3	2 098	2 265
Migrationshintergrund	mit	13	38	37	10	3	2 320	2 429
	ohne	5	35	43	14	3	4 096	3 965
höchster Schulabschluss	kein Schulabschluss	18	34	34	13	1	220	145
	Hauptschulabschluss	10	35	42	11	2	981	698
	Realschulabschluss	8	33	43	12	4	1 359	1 076
	Hochschulreife	6	38	40	13	2	3 648	4 254
Haushaltsform	Einpersonenhaushalt	7	35	42	13	3	1 412	1 328
	Paar ohne Kind/-er	6	37	41	13	3	2 039	2 101
	Paar mit Kind/-ern	9	36	41	12	2	1 954	1 984
	alleinerziehend	3	42	40	12	3	219	206
Wohnform	zur Miete	9	38	39	12	3	4 772	4 572
	in Eigentum	5	32	45	15	2	1 644	1 805
Wohndauer in Frankfurt	unter 5 Jahre	10	41	35	11	3	1 147	1 297
	5 bis unter 15 Jahre	9	39	37	12	2	1 608	1 661
	15 Jahre und länger	6	33	44	14	3	3 727	3 487
Berufstätigkeit	berufstätig	7	36	40	14	3	4 539	4 634
	nicht berufstätig	9	36	43	9	2	1 784	1 674
Nettoäquivalenzeinkommen	unter 1 000 Euro	14	35	37	12	3	684	575
	1 000 bis unter 2 000 Euro	9	37	41	10	2	1 858	1 742
	2 000 bis unter 3 000 Euro	6	35	42	14	3	1 694	1 761
	3 000 bis unter 4 000 Euro	6	38	40	14	3	859	932
	4 000 bis unter 5 000 Euro	4	36	45	14	1	387	420
	5 000 Euro und mehr	7	38	41	12	1	371	402
Umfragebezirk	Innenstadt I	11	37	37	12	3	565	492
	Innenstadt II	8	41	38	12	1	597	540
	Innenstadt III	6	41	41	10	2	482	572
	Bornheim/Ostend	8	37	44	9	2	542	525
	Süd	7	36	42	13	2	905	527
	West	7	31	43	15	4	1 131	412
	Mitte-West	8	39	39	10	3	355	527
	Nord-West	10	34	42	13	1	308	455
	Mitte-Nord	5	39	38	15	3	442	535
	Nord-Ost	10	39	35	12	4	407	470
	Ost	9	35	37	16	3	414	430
	Kalbach/Riedberg Nord	5	33	44	14	4	175	506
		5	29	46	17	3	170	464

Beteiligung und Mitgestaltung

Merkmal	Ausprägung	Inwieweit sind die folgenden Dinge aus Ihrer Sicht in Frankfurt bereits umgesetzt? – Infrastruktur für Autoverkehr ausbauen					Antworten	
		sehr gut	eher gut	teilweise	kaum	überhaupt nicht	gewichtet	ungeachtet
		in %						
<b>insgesamt</b>		<b>8</b>	<b>26</b>	<b>43</b>	<b>17</b>	<b>6</b>	<b>6 343</b>	<b>6 302</b>
Geschlecht	weiblich	7	27	45	16	4	3 145	3 280
	männlich	9	25	41	18	7	3 114	2 951
Alter	18 bis unter 35 Jahre	11	28	41	15	6	1 811	2 024
	35 bis unter 50 Jahre	8	28	42	16	6	1 867	1 771
	50 bis unter 65 Jahre	7	23	43	20	7	1 593	1 495
	65 bis unter 80 Jahre	6	21	50	19	4	879	843
Staatsangehörigkeit	deutsch	7	24	44	19	6	4 215	4 024
	ausländisch	10	31	42	13	4	2 065	2 227
Migrationshintergrund	mit	10	31	43	12	4	2 294	2 397
	ohne	7	23	43	20	6	3 973	3 845
höchster Schulabschluss	kein Schulabschluss	16	31	39	8	5	214	143
	Hauptschulabschluss	9	25	45	17	5	967	686
	Realschulabschluss	6	22	45	19	8	1 333	1 058
	Hochschulreife	8	27	42	18	5	3 553	4 139
Haushaltsform	Einpersonenhaushalt	7	25	44	18	6	1 357	1 279
	Paar ohne Kind/-er	8	23	44	18	6	2 004	2 062
	Paar mit Kind/-ern	9	26	43	17	5	1 928	1 953
	alleinerziehend	5	30	47	12	6	215	201
Wohnform	zur Miete	9	27	43	15	5	4 661	4 462
	in Eigentum	6	23	42	22	7	1 606	1 764
Wohndauer in Frankfurt	unter 5 Jahre	11	33	40	12	4	1 125	1 269
	5 bis unter 15 Jahre	9	29	41	17	5	1 579	1 628
	15 Jahre und länger	7	22	45	19	7	3 628	3 394
Berufstätigkeit	berufstätig	8	26	42	18	6	4 439	4 529
	nicht berufstätig	9	26	46	16	4	1 737	1 630
Nettoäquivalenzeinkommen	unter 1 000 Euro	11	31	43	11	4	671	567
	1 000 bis unter 2 000 Euro	9	26	45	16	5	1 816	1 702
	2 000 bis unter 3 000 Euro	8	22	46	18	6	1 657	1 720
	3 000 bis unter 4 000 Euro	6	27	41	20	6	836	902
	4 000 bis unter 5 000 Euro	8	22	40	22	7	372	406
	5 000 Euro und mehr	6	27	37	21	9	371	401
Umfragebezirk	Innenstadt I	11	30	41	13	5	547	477
	Innenstadt II	9	32	42	13	4	584	528
	Innenstadt III	9	31	38	18	4	461	548
	Bornheim/Ostend	9	27	42	18	4	525	507
	Süd	7	25	44	19	5	893	519
	West	8	21	47	19	6	1 108	405
	Mitte-West	8	29	45	13	5	342	509
	Nord-West	8	26	44	15	5	304	448
	Mitte-Nord	7	27	42	14	9	428	519
	Nord-Ost	8	23	41	20	8	403	464
	Ost	9	20	41	21	9	408	423
	Kalbach/Riedberg	4	26	44	21	6	173	498
Nord	5	24	43	22	7	168	457	

Beteiligung und Mitgestaltung

Merkmal	Ausprägung	Inwieweit sind die folgenden Dinge aus Ihrer Sicht in Frankfurt bereits umgesetzt? – Infrastruktur für den Radverkehr ausbauen					Antworten	
		sehr gut	eher gut	teilweise	kaum	überhaupt nicht	gewichtet	ungeachtet
		in %						
<b>insgesamt</b>		<b>10</b>	<b>30</b>	<b>39</b>	<b>17</b>	<b>4</b>	<b>6 477</b>	<b>6 446</b>
Geschlecht	weiblich	10	29	40	18	3	3 218	3 361
	männlich	11	30	38	16	5	3 173	3 013
Alter	18 bis unter 35 Jahre	13	29	35	17	6	1 847	2 062
	35 bis unter 50 Jahre	10	31	39	17	4	1 900	1 807
	50 bis unter 65 Jahre	7	28	42	19	4	1 629	1 537
	65 bis unter 80 Jahre	11	29	44	15	2	900	863
Staatsangehörigkeit	deutsch	8	28	40	19	5	4 322	4 142
	ausländisch	14	33	37	13	3	2 088	2 251
Migrationshintergrund	mit	14	33	38	12	3	2 319	2 427
	ohne	8	28	40	20	5	4 079	3 957
höchster Schulabschluss	kein Schulabschluss	23	25	39	11	1	220	146
	Hauptschulabschluss	11	33	42	12	2	973	691
	Realschulabschluss	11	32	41	12	4	1 343	1 067
	Hochschulreife	8	28	38	20	5	3 659	4 262
Haushaltsform	Einpersonenhaushalt	10	29	41	16	4	1 397	1 318
	Paar ohne Kind/-er	9	28	42	18	4	2 041	2 109
	Paar mit Kind/-ern	11	32	36	17	4	1 956	1 985
	alleinerziehend	7	34	42	13	4	215	202
Wohnform	zur Miete	11	30	39	16	4	4 761	4 565
	in Eigentum	9	29	40	19	3	1 638	1 803
Wohndauer in Frankfurt	unter 5 Jahre	10	31	36	18	6	1 152	1 299
	5 bis unter 15 Jahre	9	29	39	19	4	1 613	1 665
	15 Jahre und länger	11	30	40	16	3	3 701	3 471
Berufstätigkeit	berufstätig	9	29	39	18	4	4 536	4 640
	nicht berufstätig	12	31	40	14	3	1 775	1 664
Nettoäquivalenzeinkommen	unter 1 000 Euro	13	31	40	12	4	680	574
	1 000 bis unter 2 000 Euro	12	32	38	15	3	1 846	1 734
	2 000 bis unter 3 000 Euro	9	27	41	20	4	1 694	1 760
	3 000 bis unter 4 000 Euro	7	30	39	19	5	856	931
	4 000 bis unter 5 000 Euro	6	29	45	16	5	388	422
	5 000 Euro und mehr	12	27	38	17	6	375	407
Umfragebezirk	Innenstadt I	12	29	36	18	5	565	491
	Innenstadt II	10	29	39	17	5	600	544
	Innenstadt III	8	38	36	15	4	480	571
	Bornheim/Ostend	9	29	39	19	4	540	523
	Süd	9	30	39	17	5	905	526
	West	11	26	41	19	3	1 117	408
	Mitte-West	8	27	43	16	6	352	522
	Nord-West	10	28	42	17	3	309	456
	Mitte-Nord	8	27	44	17	4	445	538
	Nord-Ost	14	37	34	13	3	410	472
	Ost	16	29	37	15	3	410	426
	Kalbach/Riedberg	9	33	39	16	4	176	511
	Nord	9	28	43	18	3	168	458

Beteiligung und Mitgestaltung

Merkmal	Ausprägung	Inwieweit sind die folgenden Dinge aus Ihrer Sicht in Frankfurt bereits umgesetzt? – Onlineangebote der Stadtverwaltung verbessern					Antworten	
		sehr gut	eher gut	teilweise	kaum	überhaupt nicht	gewichtet	unge-wichtet
		in %						
<b>insgesamt</b>		<b>4</b>	<b>24</b>	<b>55</b>	<b>14</b>	<b>3</b>	<b>6 329</b>	<b>6 293</b>
Geschlecht	weiblich	4	24	56	13	2	3 137	3 275
	männlich	4	24	54	15	4	3 109	2 948
Alter	18 bis unter 35 Jahre	5	25	48	16	5	1 809	2 022
	35 bis unter 50 Jahre	4	26	55	13	3	1 857	1 763
	50 bis unter 65 Jahre	3	22	59	14	3	1 600	1 501
	65 bis unter 80 Jahre	3	22	61	12	1	870	835
Staatsangehörigkeit	deutsch	2	22	58	14	3	4 202	4 009
	ausländisch	7	28	48	13	3	2 068	2 235
Migrationshintergrund	mit	8	28	48	12	3	2 302	2 405
	ohne	2	21	59	15	3	3 954	3 830
höchster Schulabschluss	kein Schulabschluss	16	25	46	12	1	217	143
	Hauptschulabschluss	6	26	53	12	3	954	679
	Realschulabschluss	5	24	56	12	3	1 325	1 049
	Hochschulreife	2	23	56	15	3	3 562	4 151
Haushaltsform	Einpersonenhaushalt	3	26	57	12	2	1 350	1 277
	Paar ohne Kind/-er	3	21	57	15	4	1 999	2 064
	Paar mit Kind/-ern	5	25	53	14	3	1 921	1 942
	alleinerziehend	3	26	56	10	4	213	199
Wohnform	zur Miete	5	25	54	14	3	4 652	4 460
	in Eigentum	3	21	58	15	4	1 603	1 759
Wohndauer in Frankfurt	unter 5 Jahre	5	27	49	14	4	1 128	1 274
	5 bis unter 15 Jahre	5	27	51	13	3	1 585	1 634
	15 Jahre und länger	3	22	58	14	3	3 606	3 374
Berufstätigkeit	berufstätig	3	23	55	15	3	4 441	4 531
	nicht berufstätig	6	25	54	12	3	1 732	1 625
Nettoäquivalenzeinkommen	unter 1 000 Euro	10	27	49	11	3	677	569
	1 000 bis unter 2 000 Euro	5	27	54	12	2	1 807	1 700
	2 000 bis unter 3 000 Euro	2	21	59	15	2	1 649	1 716
	3 000 bis unter 4 000 Euro	2	23	56	15	4	835	905
	4 000 bis unter 5 000 Euro	2	20	57	16	5	382	414
	5 000 Euro und mehr	2	22	51	20	4	370	402
Umfragebezirk	Innenstadt I	5	26	52	13	4	550	480
	Innenstadt II	4	26	52	13	5	584	529
	Innenstadt III	3	25	53	17	2	460	548
	Bornheim/Ostend	3	24	58	12	4	528	511
	Süd	3	24	58	12	3	888	518
	West	5	25	53	15	2	1 107	404
	Mitte-West	4	22	56	13	4	344	511
	Nord-West	6	20	57	14	2	303	447
	Mitte-Nord	3	21	56	17	4	433	524
	Nord-Ost	5	25	53	14	3	401	463
	Ost	5	24	56	13	3	396	411
	Kalbach/Riedberg Nord	1	24	54	17	5	172	498
		4	21	58	14	3	164	449

Beteiligung und Mitgestaltung

Merkmal	Ausprägung	Inwieweit sind die folgenden Dinge aus Ihrer Sicht in Frankfurt bereits umgesetzt? – Sicherheit erhöhen					Antworten	
		sehr gut	eher gut	teilweise	kaum	überhaupt nicht	gewichtet	ungewichtet
		in %						
<b>insgesamt</b>		<b>6</b>	<b>23</b>	<b>44</b>	<b>21</b>	<b>6</b>	<b>6 473</b>	<b>6 420</b>
Geschlecht	weiblich	6	22	46	21	5	3 224	3 354
	männlich	6	24	43	21	7	3 162	2 994
Alter	18 bis unter 35 Jahre	7	23	40	22	8	1 822	2 034
	35 bis unter 50 Jahre	5	25	46	18	6	1 897	1 800
	50 bis unter 65 Jahre	4	21	45	25	6	1 641	1 535
	65 bis unter 80 Jahre	8	21	49	18	4	910	874
Staatsangehörigkeit	deutsch	4	20	46	23	6	4 307	4 105
	ausländisch	10	27	42	16	6	2 100	2 264
Migrationshintergrund	mit	11	27	41	16	5	2 339	2 440
	ohne	3	20	46	24	7	4 059	3 921
höchster Schulabschluss	kein Schulabschluss	19	34	33	11	3	223	147
	Hauptschulabschluss	10	24	40	20	6	986	701
	Realschulabschluss	6	19	45	22	7	1 355	1 074
	Hochschulreife	3	23	46	21	6	3 624	4 215
Haushaltsform	Einpersonenhaushalt	5	21	47	22	6	1 408	1 322
	Paar ohne Kind/-er	5	21	45	22	7	2 039	2 098
	Paar mit Kind/-ern	6	25	44	20	6	1 950	1 974
	alleinerziehend	4	24	47	20	5	215	202
Wohnform	zur Miete	7	23	43	20	6	4 756	4 543
	in Eigentum	4	20	47	23	6	1 638	1 797
Wohndauer in Frankfurt	unter 5 Jahre	7	25	41	19	7	1 142	1 284
	5 bis unter 15 Jahre	6	25	44	20	5	1 607	1 654
	15 Jahre und länger	5	21	46	22	6	3 714	3 471
Berufstätigkeit	berufstätig	5	22	45	22	7	4 524	4 607
	nicht berufstätig	9	23	44	19	5	1 786	1 673
Nettoäquivalenzeinkommen	unter 1 000 Euro	13	23	41	17	6	687	577
	1 000 bis unter 2 000 Euro	7	23	46	19	4	1 856	1 738
	2 000 bis unter 3 000 Euro	4	22	45	22	6	1 681	1 745
	3 000 bis unter 4 000 Euro	2	22	45	24	7	854	923
	4 000 bis unter 5 000 Euro	2	21	47	23	7	384	415
	5 000 Euro und mehr	3	20	40	25	11	374	406
Umfragebezirk	Innenstadt I	8	21	39	24	8	567	493
	Innenstadt II	6	23	42	20	9	596	541
	Innenstadt III	4	28	47	17	4	476	564
	Bornheim/Ostend	3	22	48	21	6	537	520
	Süd	5	22	46	21	6	909	530
	West	8	18	46	22	6	1 127	411
	Mitte-West	6	26	45	17	6	354	524
	Nord-West	7	25	42	22	4	306	452
	Mitte-Nord	5	25	46	19	5	441	532
	Nord-Ost	8	21	41	24	6	403	464
	Ost	7	27	40	21	6	415	429
	Kalbach/Riedberg Nord	4	22	48	21	6	174	504
		5	21	47	22	5	167	456



Beteiligung und Mitgestaltung

Merkmal	Ausprägung	Inwieweit sind die folgenden Dinge aus Ihrer Sicht in Frankfurt bereits umgesetzt? – Wirtschaft fördern					Antworten	
		sehr gut	eher gut	teilweise	kaum	überhaupt nicht	gewichtet	ungeachtet
		in %						
<b>insgesamt</b>		<b>9</b>	<b>33</b>	<b>46</b>	<b>10</b>	<b>2</b>	<b>6 365</b>	<b>6 311</b>
Geschlecht	weiblich	9	33	46	11	2	3 156	3 287
	männlich	10	33	46	9	2	3 124	2 954
Alter	18 bis unter 35 Jahre	11	35	43	8	3	1 796	2 002
	35 bis unter 50 Jahre	10	34	45	9	2	1 863	1 770
	50 bis unter 65 Jahre	6	31	49	12	2	1 618	1 514
	65 bis unter 80 Jahre	9	31	51	8	2	891	853
Staatsangehörigkeit	deutsch	8	33	48	10	2	4 229	4 029
	ausländisch	12	34	43	9	3	2 075	2 233
Migrationshintergrund	mit	13	33	43	9	3	2 295	2 393
	ohne	7	33	48	10	2	3 993	3 857
höchster Schulabschluss	kein Schulabschluss	18	30	37	11	3	212	142
	Hauptschulabschluss	10	29	48	11	2	971	689
	Realschulabschluss	8	28	49	12	3	1 333	1 055
	Hochschulreife	9	37	45	8	2	3 574	4 153
Haushaltsform	Einpersonenhaushalt	9	31	49	9	2	1 370	1 288
	Paar ohne Kind/-er	9	33	47	10	2	2 010	2 066
	Paar mit Kind/-ern	9	35	45	9	2	1 931	1 952
	alleinerziehend	7	35	39	16	3	215	202
Wohnform	zur Miete	10	33	46	9	2	4 671	4 463
	in Eigentum	6	35	46	11	2	1 618	1 773
Wohndauer in Frankfurt	unter 5 Jahre	12	38	42	7	2	1 120	1 261
	5 bis unter 15 Jahre	10	35	45	8	2	1 583	1 628
	15 Jahre und länger	8	31	48	11	2	3 652	3 411
Berufstätigkeit	berufstätig	9	34	46	10	2	4 459	4 536
	nicht berufstätig	11	31	46	9	3	1 744	1 634
Nettoäquivalenzeinkommen	unter 1 000 Euro	15	26	43	12	4	670	564
	1 000 bis unter 2 000 Euro	10	30	48	10	2	1 828	1 709
	2 000 bis unter 3 000 Euro	7	34	47	10	2	1 661	1 721
	3 000 bis unter 4 000 Euro	8	39	45	7	1	840	910
	4 000 bis unter 5 000 Euro	6	39	47	7	2	382	414
	5 000 Euro und mehr	8	38	40	11	2	370	401
Umfragebezirk	Innenstadt I	13	33	44	9	2	541	471
	Innenstadt II	13	37	41	7	2	589	535
	Innenstadt III	8	41	40	9	2	463	551
	Bornheim/Ostend	8	36	44	9	2	532	516
	Süd	9	31	48	9	2	900	524
	West	7	30	49	13	2	1 117	408
	Mitte-West	10	33	46	8	2	341	506
	Nord-West	10	32	46	11	2	300	444
	Mitte-Nord	10	34	44	9	3	432	521
	Nord-Ost	7	29	51	11	3	404	465
	Ost	8	30	49	10	3	407	421
	Kalbach/Riedberg Nord	5	38	49	7	1	171	495
		10	33	46	9	3	167	454

Beteiligung und Mitgestaltung

Merkmal	Ausprägung	Wie stark sind Sie interessiert an der Politik Ihres Ortsbeirats?					Antworten	
		sehr	eher	teilweise	kaum	überhaupt nicht	gewichtet	ungeachtet
		in %						
<b>insgesamt</b>		<b>9</b>	<b>20</b>	<b>29</b>	<b>27</b>	<b>15</b>	<b>6 665</b>	<b>6 635</b>
Geschlecht	weiblich	8	19	30	27	15	3 324	3 478
	männlich	9	20	28	27	15	3 260	3 090
Alter	18 bis unter 35 Jahre	5	16	26	32	21	1 889	2 118
	35 bis unter 50 Jahre	7	20	29	27	16	1 955	1 866
	50 bis unter 65 Jahre	11	22	31	24	11	1 681	1 573
	65 bis unter 80 Jahre	15	22	32	20	10	936	898
Staatsangehörigkeit	deutsch	10	21	30	27	12	4 441	4 251
	ausländisch	7	16	29	26	22	2 163	2 336
Migrationshintergrund	mit	9	17	30	25	20	2 402	2 508
	ohne	9	21	29	27	13	4 187	4 067
höchster Schulabschluss	kein Schulabschluss	8	14	23	25	30	229	151
	Hauptschulabschluss	10	20	31	22	17	1 009	717
	Realschulabschluss	11	21	29	24	15	1 375	1 100
	Hochschulreife	8	20	29	29	14	3 758	4 376
Haushaltsform	Einpersonenhaushalt	8	18	28	28	17	1 462	1 378
	Paar ohne Kind/-er	10	20	30	26	13	2 104	2 166
	Paar mit Kind/-ern	9	21	30	25	15	1 994	2 029
	alleinerziehend	5	19	32	30	13	220	207
Wohnform	zur Miete	8	18	29	28	17	4 888	4 687
	in Eigentum	12	24	30	24	10	1 695	1 863
Wohndauer in Frankfurt	unter 5 Jahre	5	17	27	32	19	1 192	1 344
	5 bis unter 15 Jahre	8	18	29	28	17	1 659	1 708
	15 Jahre und länger	11	21	30	25	13	3 804	3 573
Berufstätigkeit	berufstätig	8	20	29	28	15	4 658	4 762
	nicht berufstätig	13	19	29	23	16	1 834	1 726
Nettoäquivalenzeinkommen	unter 1 000 Euro	11	18	29	22	20	710	593
	1 000 bis unter 2 000 Euro	9	19	30	25	17	1 896	1 784
	2 000 bis unter 3 000 Euro	8	20	30	29	13	1 730	1 797
	3 000 bis unter 4 000 Euro	8	21	27	31	13	886	959
	4 000 bis unter 5 000 Euro	6	24	31	28	11	394	429
	5 000 Euro und mehr	10	17	24	33	16	387	418
Umfragebezirk	Innenstadt I	6	18	29	29	19	580	504
	Innenstadt II	6	18	32	28	16	621	561
	Innenstadt III	7	20	32	27	13	500	593
	Bornheim/Ostend	7	19	29	30	14	557	540
	Süd	9	19	26	31	15	941	548
	West	11	21	29	24	16	1 142	419
	Mitte-West	8	21	31	25	15	363	538
	Nord-West	11	19	30	24	15	315	465
	Mitte-Nord	9	18	28	27	18	451	544
	Nord-Ost	9	16	31	27	17	415	479
	Ost	12	21	29	23	14	424	439
	Kalbach/Riedberg	9	21	27	29	14	181	523
	Nord	17	26	28	16	13	176	482

Beteiligung und Mitgestaltung

Merkmal	Ausprägung	Wie stark sind Sie interessiert an der Politik des Stadtparlaments?					Antworten	
		sehr	eher	teilweise	kaum	überhaupt nicht	gewichtet	unge-wichtet
		in %						
<b>insgesamt</b>		<b>11</b>	<b>28</b>	<b>30</b>	<b>20</b>	<b>12</b>	<b>6 654</b>	<b>6 626</b>
Geschlecht	weiblich	10	27	30	21	12	3 312	3 470
	männlich	11	28	31	19	11	3 261	3 088
Alter	18 bis unter 35 Jahre	7	23	28	25	16	1 885	2 114
	35 bis unter 50 Jahre	8	27	32	20	12	1 954	1 863
	50 bis unter 65 Jahre	12	32	32	16	7	1 679	1 573
	65 bis unter 80 Jahre	18	32	28	14	8	933	897
Staatsangehörigkeit	deutsch	12	31	31	18	8	4 436	4 250
	ausländisch	8	21	29	23	19	2 156	2 328
Migrationshintergrund	mit	9	21	30	23	16	2 399	2 505
	ohne	12	31	30	18	9	4 179	4 062
höchster Schulabschluss	kein Schulabschluss	10	16	21	28	25	226	149
	Hauptschulabschluss	9	24	33	19	15	1 010	717
	Realschulabschluss	11	29	30	18	12	1 377	1 102
	Hochschulreife	11	29	31	20	10	3 754	4 371
Haushaltsform	Einpersonenhaushalt	12	25	30	21	12	1 465	1 381
	Paar ohne Kind/-er	12	32	28	18	9	2 099	2 163
	Paar mit Kind/-ern	9	27	34	19	11	1 991	2 026
	alleinerziehend	6	24	33	27	11	218	204
Wohnform	zur Miete	9	27	30	21	13	4 882	4 682
	in Eigentum	14	31	31	17	7	1 691	1 860
Wohndauer in Frankfurt	unter 5 Jahre	6	26	27	25	15	1 198	1 348
	5 bis unter 15 Jahre	10	24	31	22	13	1 654	1 704
	15 Jahre und länger	12	30	31	17	10	3 792	3 563
Berufstätigkeit	berufstätig	9	28	31	20	11	4 652	4 755
	nicht berufstätig	15	27	28	19	12	1 832	1 725
Netto-äquivalenzeinkommen	unter 1 000 Euro	12	21	29	19	18	709	595
	1 000 bis unter 2 000 Euro	11	26	30	20	13	1 888	1 779
	2 000 bis unter 3 000 Euro	10	29	32	19	9	1 730	1 796
	3 000 bis unter 4 000 Euro	9	30	30	22	8	887	959
	4 000 bis unter 5 000 Euro	9	34	30	19	8	394	429
	5 000 Euro und mehr	14	29	31	17	9	386	416
Umfragebezirk	Innenstadt I	10	25	27	26	13	583	506
	Innenstadt II	9	29	33	17	12	620	560
	Innenstadt III	11	31	33	18	7	496	588
	Bornheim/Ostend	11	30	29	19	11	554	537
	Süd	10	29	28	22	11	938	546
	West	11	23	32	22	12	1 137	417
	Mitte-West	10	26	31	22	12	363	537
	Nord-West	13	30	30	15	12	315	465
	Mitte-Nord	12	32	28	16	12	452	545
	Nord-Ost	12	26	31	16	15	414	478
	Ost	13	28	30	19	11	425	439
	Kalbach/Riedberg	8	27	31	23	11	180	522
	Nord	12	29	33	15	11	177	486

Beteiligung und Mitgestaltung

Merkmal	Ausprägung	Wie stark sind Sie interessiert an der Landespolitik in Hessen?					Antworten	
		sehr	eher	teilweise	kaum	überhaupt nicht	gewichtet	unge-wichtet
		in %						
<b>insgesamt</b>		<b>20</b>	<b>39</b>	<b>24</b>	<b>10</b>	<b>7</b>	<b>6 681</b>	<b>6 647</b>
Geschlecht	weiblich	20	39	23	10	7	3 336	3 488
	männlich	20	39	24	10	6	3 264	3 092
Alter	18 bis unter 35 Jahre	17	39	23	12	9	1 888	2 117
	35 bis unter 50 Jahre	17	39	25	11	8	1 952	1 861
	50 bis unter 65 Jahre	23	42	24	7	5	1 688	1 577
	65 bis unter 80 Jahre	29	38	22	6	5	947	910
Staatsangehörigkeit	deutsch	24	44	21	7	3	4 454	4 265
	ausländisch	14	29	29	15	14	2 165	2 333
Migrationshintergrund	mit	15	31	28	14	12	2 403	2 505
	ohne	24	44	21	7	4	4 200	4 080
höchster Schulabschluss	kein Schulabschluss	15	18	23	24	19	228	150
	Hauptschulabschluss	17	30	29	12	12	1 014	722
	Realschulabschluss	19	39	26	8	8	1 386	1 106
	Hochschulreife	22	44	22	9	4	3 754	4 374
Haushaltsform	Einpersonenhaushalt	22	38	24	10	7	1 476	1 389
	Paar ohne Kind/-er	23	41	22	9	5	2 107	2 170
	Paar mit Kind/-ern	19	40	25	9	7	1 991	2 022
	alleinerziehend	15	33	34	14	4	217	204
Wohnform	zur Miete	19	38	24	11	8	4 908	4 701
	in Eigentum	24	44	22	7	3	1 693	1 862
Wohndauer in Frankfurt	unter 5 Jahre	16	38	26	12	9	1 197	1 347
	5 bis unter 15 Jahre	19	38	24	12	8	1 656	1 707
	15 Jahre und länger	23	41	23	8	6	3 818	3 583
Berufstätigkeit	berufstätig	19	41	24	9	6	4 661	4 762
	nicht berufstätig	24	35	22	11	9	1 847	1 737
Nettoäquivalenzeinkommen	unter 1 000 Euro	16	30	25	14	15	709	594
	1 000 bis unter 2 000 Euro	20	36	25	11	8	1 903	1 790
	2 000 bis unter 3 000 Euro	20	42	24	9	5	1 736	1 802
	3 000 bis unter 4 000 Euro	21	48	20	8	4	888	960
	4 000 bis unter 5 000 Euro	23	46	20	7	4	392	427
	5 000 Euro und mehr	26	45	19	7	4	384	415
Umfragebezirk	Innenstadt I	17	36	28	10	9	584	507
	Innenstadt II	19	42	22	9	7	621	561
	Innenstadt III	21	44	24	8	3	500	593
	Bornheim/Ostend	22	41	23	10	5	556	539
	Süd	20	43	22	9	6	939	547
	West	19	35	25	14	7	1 150	421
	Mitte-West	19	37	25	10	9	361	535
	Nord-West	23	39	22	7	8	316	466
	Mitte-Nord	24	42	20	7	7	454	547
	Nord-Ost	22	37	22	9	10	415	478
	Ost	23	38	23	9	8	426	440
	Kalbach/Riedberg	19	41	22	13	5	181	523
	Nord	22	36	26	8	7	179	490

Beteiligung und Mitgestaltung

Merkmal	Ausprägung	Wie stark sind Sie interessiert an der Bundespolitik?					Antworten	
		sehr	eher	teilweise	kaum	überhaupt nicht	gewichtet	ungeachtet
		in %						
<b>insgesamt</b>		<b>40</b>	<b>34</b>	<b>15</b>	<b>6</b>	<b>5</b>	<b>6 689</b>	<b>6 657</b>
Geschlecht	weiblich	36	37	15	6	6	3 331	3 486
	männlich	43	32	14	6	5	3 274	3 101
Alter	18 bis unter 35 Jahre	38	34	14	7	6	1 886	2 115
	35 bis unter 50 Jahre	36	34	16	7	7	1 956	1 863
	50 bis unter 65 Jahre	40	36	15	6	3	1 690	1 581
	65 bis unter 80 Jahre	46	34	13	3	5	948	913
Staatsangehörigkeit	deutsch	46	36	12	4	3	4 463	4 276
	ausländisch	26	31	21	11	11	2 162	2 331
Migrationshintergrund	mit	28	32	21	10	10	2 405	2 508
	ohne	47	36	11	4	3	4 203	4 085
höchster Schulabschluss	kein Schulabschluss	22	22	20	19	17	227	149
	Hauptschulabschluss	27	31	23	10	10	1 017	724
	Realschulabschluss	32	37	18	7	6	1 389	1 108
	Hochschulreife	47	35	11	4	3	3 760	4 381
Haushaltsform	Einpersonenhaushalt	42	33	14	6	5	1 478	1 392
	Paar ohne Kind/-er	44	35	12	5	4	2 104	2 168
	Paar mit Kind/-ern	37	35	16	7	6	1 995	2 029
	alleinerziehend	23	38	24	8	6	218	205
Wohnform	zur Miete	38	33	16	7	6	4 915	4 707
	in Eigentum	44	38	11	4	3	1 693	1 865
Wohndauer in Frankfurt	unter 5 Jahre	39	33	15	7	6	1 198	1 349
	5 bis unter 15 Jahre	38	34	15	7	6	1 655	1 705
	15 Jahre und länger	41	34	15	5	5	3 825	3 592
Berufstätigkeit	berufstätig	40	35	14	6	5	4 667	4 767
	nicht berufstätig	39	31	16	7	7	1 852	1 743
Nettoäquivalenzeinkommen	unter 1 000 Euro	28	28	22	9	13	703	592
	1 000 bis unter 2 000 Euro	33	34	18	8	6	1 908	1 795
	2 000 bis unter 3 000 Euro	40	37	15	5	4	1 739	1 803
	3 000 bis unter 4 000 Euro	48	36	9	4	3	889	961
	4 000 bis unter 5 000 Euro	55	34	4	3	3	394	429
	5 000 Euro und mehr	56	32	9	2	1	386	417
Umfragebezirk	Innenstadt I	37	33	16	6	7	583	507
	Innenstadt II	50	29	11	5	5	624	564
	Innenstadt III	47	36	11	3	2	499	593
	Bornheim/Ostend	43	36	13	5	4	556	538
	Süd	38	36	15	5	5	940	548
	West	33	33	19	11	5	1 148	420
	Mitte-West	35	35	15	7	8	365	541
	Nord-West	37	38	13	4	7	317	467
	Mitte-Nord	47	31	12	4	6	454	546
	Nord-Ost	38	32	17	6	8	416	480
	Ost	38	34	15	7	7	429	442
	Kalbach/Riedberg Nord	40	36	13	6	5	180	522
		37	35	15	6	7	179	489

Beteiligung und Mitgestaltung

Merkmal	Ausprägung	Wie stark sind Sie interessiert an der Politik auf europäischer Ebene?					Antworten	
		sehr	eher	teilweise	kaum	überhaupt nicht	gewichtet	ungeachtet
		in %						
<b>insgesamt</b>		<b>27</b>	<b>32</b>	<b>23</b>	<b>11</b>	<b>7</b>	<b>6 675</b>	<b>6 648</b>
Geschlecht	weiblich	25	34	25	10	7	3 330	3 487
	männlich	29	30	23	11	7	3 263	3 092
Alter	18 bis unter 35 Jahre	27	32	23	10	8	1 886	2 114
	35 bis unter 50 Jahre	23	34	24	11	8	1 952	1 863
	50 bis unter 65 Jahre	27	32	23	12	6	1 684	1 577
	65 bis unter 80 Jahre	34	30	23	7	6	947	912
Staatsangehörigkeit	deutsch	28	34	24	10	5	4 452	4 265
	ausländisch	24	29	23	12	12	2 160	2 334
Migrationshintergrund	mit	25	29	23	12	11	2 403	2 510
	ohne	28	34	24	10	5	4 193	4 076
höchster Schulabschluss	kein Schulabschluss	16	28	15	20	21	229	151
	Hauptschulabschluss	22	26	28	12	12	1 010	719
	Realschulabschluss	20	31	26	14	9	1 389	1 109
	Hochschulreife	31	35	22	8	4	3 757	4 378
Haushaltsform	Einpersonenhaushalt	29	32	22	10	7	1 473	1 387
	Paar ohne Kind/-er	29	33	23	9	6	2 102	2 168
	Paar mit Kind/-ern	23	32	25	13	7	1 988	2 025
	alleinerziehend	15	33	26	18	8	219	206
Wohnform	zur Miete	26	32	24	11	8	4 901	4 700
	in Eigentum	29	34	23	10	4	1 695	1 865
Wohndauer in Frankfurt	unter 5 Jahre	29	33	21	10	6	1 191	1 344
	5 bis unter 15 Jahre	26	34	22	10	7	1 657	1 708
	15 Jahre und länger	26	31	25	11	7	3 816	3 585
Berufstätigkeit	berufstätig	26	33	24	11	6	4 656	4 760
	nicht berufstätig	29	29	22	10	9	1 850	1 742
Nettoäquivalenzeinkommen	unter 1 000 Euro	23	24	23	14	16	703	593
	1 000 bis unter 2 000 Euro	23	32	26	11	8	1 904	1 795
	2 000 bis unter 3 000 Euro	25	33	25	11	6	1 732	1 798
	3 000 bis unter 4 000 Euro	32	34	20	11	3	889	962
	4 000 bis unter 5 000 Euro	35	37	19	6	3	392	427
	5 000 Euro und mehr	38	38	17	5	2	386	417
Umfragebezirk	Innenstadt I	25	33	23	9	9	583	507
	Innenstadt II	35	32	19	9	4	620	560
	Innenstadt III	35	36	18	7	3	500	593
	Bornheim/Ostend	30	31	23	11	5	557	539
	Süd	26	36	23	8	7	936	546
	West	22	30	27	14	8	1 143	419
	Mitte-West	23	33	25	11	9	363	538
	Nord-West	24	31	25	10	9	316	466
	Mitte-Nord	34	28	21	11	7	454	547
	Nord-Ost	24	29	27	11	9	417	481
	Ost	22	34	20	14	10	427	441
	Kalbach/Riedberg	24	30	28	13	6	181	523
	Nord	22	29	26	15	8	178	488

Beteiligung und Mitgestaltung

Merkmal	Ausprägung	Haben Sie bei der Kommunalwahl am 14. März 2021 Ihre Stimme abgegeben?					
		ja	nein	weiß nicht mehr	nein, war nicht wahlberechtigt	Antworten	
						gewichtet	ungewichtet
		in %					
<b>insgesamt</b>		<b>64</b>	<b>25</b>	<b>4</b>	<b>6</b>	<b>6 704</b>	<b>6 675</b>
Geschlecht	weiblich	64	24	4	7	3 346	3 499
	männlich	64	27	4	6	3 275	3 104
Alter	18 bis unter 35 Jahre	59	28	5	9	1 887	2 115
	35 bis unter 50 Jahre	59	28	5	8	1 960	1 867
	50 bis unter 65 Jahre	72	22	3	3	1 693	1 585
	65 bis unter 80 Jahre	72	22	2	4	962	922
Staatsangehörigkeit	deutsch	79	18	3	1	4 475	4 285
	ausländisch	34	40	8	18	2 168	2 341
Migrationshintergrund	mit	39	39	8	15	2 409	2 516
	ohne	78	18	2	2	4 218	4 094
höchster Schulabschluss	kein Schulabschluss	28	42	13	18	232	153
	Hauptschulabschluss	50	35	7	7	1 012	726
	Realschulabschluss	61	29	5	5	1 390	1 110
	Hochschulreife	72	20	2	6	3 765	4 382
Haushaltsform	Einpersonenhaushalt	61	30	4	6	1 490	1 401
	Paar ohne Kind/-er	71	21	3	5	2 114	2 177
	Paar mit Kind/-ern	63	25	5	8	1 989	2 024
	alleinerziehend	52	33	8	7	217	207
Wohnform	zur Miete	59	29	5	7	4 935	4 729
	in Eigentum	79	16	1	4	1 693	1 864
Wohndauer in Frankfurt	unter 5 Jahre	51	32	5	12	1 201	1 352
	5 bis unter 15 Jahre	59	28	6	8	1 657	1 708
	15 Jahre und länger	70	22	3	4	3 835	3 604
Berufstätigkeit	berufstätig	66	24	4	6	4 674	4 771
	nicht berufstätig	59	28	5	8	1 858	1 753
Nettoäquivalenzeinkommen	unter 1 000 Euro	39	38	10	13	717	603
	1 000 bis unter 2 000 Euro	58	30	6	6	1 905	1 792
	2 000 bis unter 3 000 Euro	73	20	2	5	1 741	1 806
	3 000 bis unter 4 000 Euro	75	20	1	4	888	960
	4 000 bis unter 5 000 Euro	74	17	2	7	392	428
	5 000 Euro und mehr	76	19	1	4	386	417
Umfragebezirk	Innenstadt I	58	29	4	9	585	509
	Innenstadt II	65	26	3	6	625	565
	Innenstadt III	75	20	1	4	498	591
	Bornheim/Ostend	70	21	3	6	559	542
	Süd	62	25	4	8	940	547
	West	55	31	7	7	1 147	420
	Mitte-West	61	27	5	7	371	547
	Nord-West	65	25	3	6	321	474
	Mitte-Nord	70	21	4	5	454	548
	Nord-Ost	63	24	5	7	414	477
	Ost	67	25	3	5	429	443
	Kalbach/Riedberg Nord	65	25	3	7	181	524
		75	19	2	4	178	488

Beteiligung und Mitgestaltung

Merkmal	Ausprägung	Nennen Sie uns bitte den Grund oder die Gründe dafür, warum Sie bei der Kommunalwahl im März 2021 nicht gewählt haben.				
		Keine Partei hat meine Interessen vertreten.	Die Kandidierenden haben mir nicht gefallen.	Ich bin mit dem politischen System unzufrieden.	Antworten	
		in %			gewichtet	ungewichtet
<b>insgesamt</b>		<b>20</b>	<b>9</b>	<b>12</b>	<b>1 684</b>	<b>1 624</b>
Geschlecht	weiblich	20	9	14	809	830
	männlich	20	9	11	858	778
Alter	18 bis unter 35 Jahre	19	7	13	518	614
	35 bis unter 50 Jahre	20	9	11	544	502
	50 bis unter 65 Jahre	18	9	13	369	290
	65 bis unter 80 Jahre	20	14	11	201	176
Staatsangehörigkeit	deutsch	21	13	16	798	684
	ausländisch	18	6	9	862	922
Migrationshintergrund	mit	20	7	9	927	970
	ohne	19	12	16	740	637
höchster Schulabschluss	kein Schulabschluss	23	5	13	95	66
	Hauptschulabschluss	21	9	14	354	249
	Realschulabschluss	21	14	16	393	296
	Hochschulreife	18	7	10	754	924
Haushaltsform	Einpersonenhaushalt	18	10	14	444	386
	Paar ohne Kind/-er	19	10	10	442	457
	Paar mit Kind/-ern	19	8	13	483	471
	alleinerziehend	22	5	5	76	65
Wohnform	zur Miete	20	9	12	1 407	1 328
	in Eigentum	18	12	14	264	278
Wohndauer in Frankfurt	unter 5 Jahre	17	6	9	377	448
	5 bis unter 15 Jahre	20	9	10	462	475
	15 Jahre und länger	21	11	15	841	699
Berufstätigkeit	berufstätig	20	9	12	1 131	1 127
	nicht berufstätig	19	9	13	512	459
Nettoäquivalenzeinkommen	unter 1 000 Euro	17	5	12	272	230
	1 000 bis unter 2 000 Euro	19	8	11	574	530
	2 000 bis unter 3 000 Euro	21	12	15	345	347
	3 000 bis unter 4 000 Euro	15	7	13	177	187
	4 000 bis unter 5 000 Euro	25	8	10	64	76
	5 000 Euro und mehr	21	5	5	72	74
Umfragebezirk	Innenstadt I	25	6	10	165	144
	Innenstadt II	20	7	11	159	152
	Innenstadt III	16	7	5	101	120
	Bornheim/Ostend	17	9	14	114	110
	Süd	16	6	12	235	142
	West	21	12	16	353	122
	Mitte-West	12	8	15	98	149
	Nord-West	22	13	5	79	118
	Mitte-Nord	21	12	9	95	114
	Nord-Ost	23	10	8	102	122
	Ost	22	8	17	107	111
Kalbach/Riedberg	21	15	13	44	127	
Nord	20	3	14	33	93	



## Beteiligung und Mitgestaltung

Merkmal	Ausprägung	Nennen Sie uns bitte den Grund oder die Gründe dafür, warum Sie bei der Kommunalwahl im März 2021 nicht gewählt haben.				
		Es lohnt sich nicht, zur Wahl zu gehen, weil man damit nichts bewirken kann.	Ich konnte nicht wählen wegen Arbeit, Krankheit, Urlaub o. ä.	sonstige Gründe	Antworten	
		in %			gewichtet	ungewichtet
<b>insgesamt</b>		<b>11</b>	<b>28</b>	<b>41</b>	<b>1 684</b>	<b>1 624</b>
Geschlecht	weiblich	11	29	42	809	830
	männlich	12	26	41	858	778
Alter	18 bis unter 35 Jahre	10	34	40	518	614
	35 bis unter 50 Jahre	9	27	45	544	502
	50 bis unter 65 Jahre	12	25	39	369	290
	65 bis unter 80 Jahre	16	17	44	201	176
Staatsangehörigkeit	deutsch	12	29	37	798	684
	ausländisch	10	27	46	862	922
Migrationshintergrund	mit	10	27	42	927	970
	ohne	12	29	41	740	637
höchster Schulabschluss	kein Schulabschluss	6	16	47	95	66
	Hauptschulabschluss	14	20	40	354	249
	Realschulabschluss	14	28	40	393	296
	Hochschulreife	10	33	41	754	924
Haushaltsform	Einpersonenhaushalt	13	29	39	444	386
	Paar ohne Kind/-er	12	26	43	442	457
	Paar mit Kind/-ern	8	29	41	483	471
	alleinerziehend	12	23	40	76	65
Wohnform	zur Miete	11	29	41	1 407	1 328
	in Eigentum	11	24	43	264	278
Wohndauer in Frankfurt	unter 5 Jahre	7	32	46	377	448
	5 bis unter 15 Jahre	9	30	41	462	475
	15 Jahre und länger	14	25	40	841	699
Berufstätigkeit	berufstätig	10	30	39	1 131	1 127
	nicht berufstätig	12	23	45	512	459
Nettoäquivalenzeinkommen	unter 1 000 Euro	11	29	44	272	230
	1 000 bis unter 2 000 Euro	12	27	42	574	530
	2 000 bis unter 3 000 Euro	10	28	42	345	347
	3 000 bis unter 4 000 Euro	12	29	41	177	187
	4 000 bis unter 5 000 Euro	8	23	43	64	76
	5 000 Euro und mehr	6	34	41	72	74
Umfragebezirk	Innenstadt I	9	31	41	165	144
	Innenstadt II	11	28	37	159	152
	Innenstadt III	5	30	50	101	120
	Bornheim/Ostend	9	33	39	114	110
	Süd	11	27	41	235	142
	West	13	26	42	353	122
	Mitte-West	15	27	44	98	149
	Nord-West	9	30	38	79	118
	Mitte-Nord	13	27	40	95	114
	Nord-Ost	4	34	38	102	122
	Ost	17	17	45	107	111
Kalbach/Riedberg	13	23	42	44	127	
Nord	18	29	43	33	93	

Beteiligung und Mitgestaltung

Merkmal	Ausprägung	Dieses Jahr findet die Wahl zum Deutschen Bundestag statt. Beabsichtigen Sie zu wählen?					
		ja	nein	weiß noch nicht	bin nicht wahlberechtigt	Antworten	
						gewichtet	ungewichtet
		in %					
<b>insgesamt</b>		<b>70</b>	<b>3</b>	<b>9</b>	<b>17</b>	<b>6 645</b>	<b>6 622</b>
Geschlecht	weiblich	69	3	9	18	3 341	3 494
	männlich	71	4	8	17	3 256	3 080
Alter	18 bis unter 35 Jahre	67	3	10	20	1 884	2 114
	35 bis unter 50 Jahre	65	4	10	22	1 946	1 855
	50 bis unter 65 Jahre	76	4	7	13	1 692	1 575
	65 bis unter 80 Jahre	78	3	7	12	954	913
Staatsangehörigkeit	deutsch	93	2	5	0	4 459	4 261
	ausländisch	23	7	17	53	2 162	2 336
Migrationshintergrund	mit	36	6	17	41	2 408	2 516
	ohne	90	2	4	4	4 188	4 061
höchster Schulabschluss	kein Schulabschluss	32	11	23	34	231	151
	Hauptschulabschluss	53	7	16	24	1 011	718
	Realschulabschluss	71	5	10	14	1 383	1 104
	Hochschulreife	78	2	5	15	3 750	4 367
Haushaltsform	Einpersonenhaushalt	73	3	9	15	1 481	1 391
	Paar ohne Kind/-er	76	2	6	16	2 106	2 173
	Paar mit Kind/-ern	65	4	10	21	1 987	2 019
	alleinerziehend	64	4	17	15	218	204
Wohnform	zur Miete	67	4	10	19	4 895	4 693
	in Eigentum	82	1	4	12	1 675	1 848
Wohndauer in Frankfurt	unter 5 Jahre	59	3	12	26	1 191	1 344
	5 bis unter 15 Jahre	64	4	11	22	1 651	1 706
	15 Jahre und länger	77	3	7	12	3 792	3 561
Berufstätigkeit	berufstätig	72	3	7	17	4 649	4 749
	nicht berufstätig	66	5	12	17	1 837	1 728
Nettoäquivalenzeinkommen	unter 1 000 Euro	49	9	18	24	719	604
	1 000 bis unter 2 000 Euro	65	4	12	19	1 892	1 781
	2 000 bis unter 3 000 Euro	77	2	5	16	1 728	1 790
	3 000 bis unter 4 000 Euro	80	1	5	14	889	962
	4 000 bis unter 5 000 Euro	77	1	3	20	389	423
	5 000 Euro und mehr	80	1	2	17	384	415
Umfragebezirk	Innenstadt I	62	4	12	22	580	504
	Innenstadt II	70	2	8	20	610	553
	Innenstadt III	77	1	5	16	505	599
	Bornheim/Ostend	73	2	7	18	548	530
	Süd	72	2	8	17	940	547
	West	65	6	11	18	1 135	415
	Mitte-West	66	5	9	20	371	548
	Nord-West	73	4	8	15	312	461
	Mitte-Nord	76	2	9	14	452	544
	Nord-Ost	71	3	11	15	417	481
	Ost	71	4	10	15	419	433
	Kalbach/Riedberg Nord	71	2	8	18	181	525
		79	4	8	9	176	482

Merkmal	Ausprägung	Ihr Geschlecht?			
		weiblich	männlich	Antworten	
		in %		gewichtet	ungewichtet
<b>insgesamt</b>		<b>51</b>	<b>49</b>	<b>6 702</b>	<b>6 679</b>
Geschlecht	weiblich	100	0	3390	3 546
	männlich	0	100	3312	3 133
Alter	18 bis unter 35 Jahre	52	48	1890	2 124
	35 bis unter 50 Jahre	52	48	1958	1 869
	50 bis unter 65 Jahre	48	52	1708	1 591
	65 bis unter 80 Jahre	50	50	970	929
Staatsangehörigkeit	deutsch	50	50	4478	4 286
	ausländisch	51	49	2190	2 362
Migrationshintergrund	mit	51	49	2446	2 551
	ohne	50	50	4205	4 084
höchster Schulabschluss	kein Schulabschluss	49	51	236	154
	Hauptschulabschluss	47	53	1029	734
	Realschulabschluss	54	46	1394	1 116
	Hochschulreife	51	49	3762	4 387
Haushaltsform	Einpersonenhaushalt	52	48	1496	1 406
	Paar ohne Kind/-er	48	52	2119	2 185
	Paar mit Kind/-ern	49	51	2009	2 044
	alleinerziehend	81	19	217	205
Wohnform	zur Miete	51	49	4940	4 735
	in Eigentum	50	50	1684	1 859
Wohndauer in Frankfurt	unter 5 Jahre	51	49	1199	1 354
	5 bis unter 15 Jahre	51	49	1663	1 718
	15 Jahre und länger	51	49	3830	3 597
Berufstätigkeit	berufstätig	48	52	4660	4 768
	nicht berufstätig	56	44	1871	1 760
Nettoäquivalenzeinkommen	unter 1 000 Euro	54	46	727	609
	1 000 bis unter 2 000 Euro	53	47	1920	1 805
	2 000 bis unter 3 000 Euro	50	50	1737	1 802
	3 000 bis unter 4 000 Euro	44	56	887	961
	4 000 bis unter 5 000 Euro	48	52	394	429
	5 000 Euro und mehr	42	58	383	414
Umfragebezirk	Innenstadt I	46	54	586	508
	Innenstadt II	54	46	621	562
	Innenstadt III	52	48	506	599
	Bornheim/Ostend	53	47	557	540
	Süd	52	48	939	547
	West	49	51	1143	418
	Mitte-West	47	53	370	547
	Nord-West	54	46	319	471
	Mitte-Nord	51	49	449	542
	Nord-Ost	48	52	422	486
	Ost	53	47	431	445
	Kalbach/Riedberg	48	52	181	527
	Nord	49	51	178	487

## Soziodemografie

Merkmal	Ausprägung	Ihr Alter?			Antworten	
		25 %-Quantil	Median	75 %-Quantil	gewichtet	ungewichtet
		Jahre				
<b>insgesamt</b>		<b>33</b>	<b>44</b>	<b>58</b>	<b>6 569</b>	<b>6 553</b>
Geschlecht	weiblich	33	44	57	3 304	3 462
	männlich	33	45	58	3 222	3 051
Alter	18 bis unter 35 Jahre	24	29	32	1 905	2 137
	35 bis unter 50 Jahre	38	41	45	1 972	1 879
	50 bis unter 65 Jahre	53	56	60	1 717	1 600
	65 bis unter 80 Jahre	67	71	74	976	937
Staatsangehörigkeit	deutsch	34	48	60	4 379	4 195
	ausländisch	32	41	52	2 168	2 336
Migrationshintergrund	mit	34	43	54	2 406	2 514
	ohne	32	46	60	4 121	4 004
höchster Schulabschluss	kein Schulabschluss	41	54	63	226	148
	Hauptschulabschluss	37	52	67	998	716
	Realschulabschluss	39	52	61	1 357	1 085
	Hochschulreife	31	40	53	3 726	4 334
Haushaltsform	Einpersonenhaushalt	34	49	63	1 452	1 367
	Paar ohne Kind/-er	33	52	64	2 068	2 132
	Paar mit Kind/-ern	37	44	52	1 997	2 029
	alleinerziehend	39	47	53	210	202
Wohnform	zur Miete	31	41	55	4 843	4 656
	in Eigentum	44	54	65	1 650	1 816
Wohndauer in Frankfurt	unter 5 Jahre	27	31	37	1 193	1 344
	5 bis unter 15 Jahre	33	38	46	1 632	1 688
	15 Jahre und länger	43	54	64	3 734	3 511
Berufstätigkeit	berufstätig	32	41	53	4 629	4 729
	nicht berufstätig	39	63	71	1 789	1 691
Nettoäquivalenzeinkommen	unter 1 000 Euro	30	43	57	700	595
	1 000 bis unter 2 000 Euro	33	46	61	1 890	1 776
	2 000 bis unter 3 000 Euro	34	44	58	1 716	1 778
	3 000 bis unter 4 000 Euro	32	42	56	871	945
	4 000 bis unter 5 000 Euro	34	41	52	386	422
	5 000 Euro und mehr	37	46	56	379	408
Umfragebezirk	Innenstadt I	30	37	49	581	506
	Innenstadt II	31	41	54	605	548
	Innenstadt III	32	43	56	496	588
	Bornheim/Ostend	32	42	56	547	530
	Süd	33	43	56	919	537
	West	33	47	60	1 118	411
	Mitte-West	33	45	59	365	539
	Nord-West	37	50	62	314	463
	Mitte-Nord	35	49	60	443	533
	Nord-Ost	36	49	61	406	470
	Ost	39	52	62	423	438
	Kalbach/Riedberg	36	45	55	178	515
	Nord	39	52	63	174	475

Merkmal	Ausprägung	In welcher Haushaltsform leben Sie? Tabelle 1 von 2				
		Einpersonen- haushalt	Paar ohne Kind im Haushalt	Paar mit Kind/-ern im Haushalt	Antworten	
					gewichtet	ungewichtet
<b>insgesamt</b>		<b>22</b>	<b>32</b>	<b>30</b>	<b>6 694</b>	<b>6 659</b>
Geschlecht	weiblich	23	30	29	3 364	3 515
	männlich	22	34	31	3 279	3 098
Alter	18 bis unter 35 Jahre	21	32	18	1 894	2 121
	35 bis unter 50 Jahre	18	18	53	1 960	1 868
	50 bis unter 65 Jahre	22	35	33	1 707	1 591
	65 bis unter 80 Jahre	35	53	7	960	919
Staatsangehörigkeit	deutsch	25	35	26	4 474	4 278
	ausländisch	18	26	39	2 193	2 357
Migrationshintergrund	mit	18	28	38	2 444	2 544
	ohne	25	34	26	4 204	4 077
höchster Schulabschluss	kein Schulabschluss	22	21	37	234	152
	Hauptschulabschluss	25	35	25	1 027	734
	Realschulabschluss	23	32	29	1 400	1 115
	Hochschulreife	22	32	31	3 763	4 383
Haushaltsform	Einpersonenhaushalt	100	0	0	1 503	1 414
	Paar ohne Kind/-er	0	100	0	2 133	2 198
	Paar mit Kind/-ern	0	0	100	2 023	2 055
	alleinerziehend	0	0	0	222	209
Wohnform	zur Miete	26	30	27	4 937	4 726
	in Eigentum	13	38	38	1 688	1 858
Wohndauer in Frankfurt	unter 5 Jahre	23	39	18	1 198	1 351
	5 bis unter 15 Jahre	22	28	37	1 662	1 715
	15 Jahre und länger	22	31	31	3 823	3 582
Berufstätigkeit	berufstätig	21	31	34	4 665	4 764
	nicht berufstätig	25	36	21	1 870	1 756
Nettoäquivalenzeinkommen	unter 1 000 Euro	20	15	33	726	607
	1 000 bis unter 2 000 Euro	26	23	33	1 928	1 811
	2 000 bis unter 3 000 Euro	23	37	29	1 742	1 807
	3 000 bis unter 4 000 Euro	24	43	27	893	966
	4 000 bis unter 5 000 Euro	16	48	31	393	428
	5 000 Euro und mehr	17	47	31	386	416
Umfragebezirk	Innenstadt I	22	35	23	584	507
	Innenstadt II	26	36	25	616	558
	Innenstadt III	27	31	26	504	597
	Bornheim/Ostend	32	33	23	552	535
	Süd	27	31	28	947	552
	West	19	28	35	1 148	419
	Mitte-West	24	32	29	370	546
	Nord-West	13	37	34	318	469
	Mitte-Nord	25	29	31	451	544
	Nord-Ost	17	31	37	416	480
	Ost	16	35	32	429	444
	Kalbach/Riedberg Nord	12	28	52	181	524
		17	35	35	177	484

Soziodemografie

Merkmal	Ausprägung	In welcher Haushaltsform leben Sie? Tabelle 2 von 2				
		alleinerziehend mit Kind/-ern im Haushalt	Wohngemeinschaft	sonstige	Antworten	
					gewichtet	ungewichtet
<b>insgesamt</b>		<b>3</b>	<b>7</b>	<b>5</b>	<b>6 694</b>	<b>6 659</b>
Geschlecht	weiblich	5	7	5	3 364	3 515
	männlich	1	8	4	3 279	3 098
Alter	18 bis unter 35 Jahre	2	17	11	1 894	2 121
	35 bis unter 50 Jahre	5	4	2	1 960	1 868
	50 bis unter 65 Jahre	5	3	2	1 707	1 591
	65 bis unter 80 Jahre	0	3	3	960	919
Staatsangehörigkeit	deutsch	3	7	4	4 474	4 278
	ausländisch	4	8	5	2 193	2 357
Migrationshintergrund	mit	4	7	4	2 444	2 544
	ohne	3	8	5	4 204	4 077
höchster Schulabschluss	kein Schulabschluss	4	7	9	234	152
	Hauptschulabschluss	3	7	5	1 027	734
	Realschulabschluss	5	6	5	1 400	1 115
	Hochschulreife	3	8	4	3 763	4 383
Haushaltsform	Einpersonenhaushalt	0	0	0	1 503	1 414
	Paar ohne Kind/-er	0	0	0	2 133	2 198
	Paar mit Kind/-ern	0	0	0	2 023	2 055
	alleinerziehend	100	0	0	222	209
Wohnform	zur Miete	4	9	4	4 937	4 726
	in Eigentum	2	4	5	1 688	1 858
Wohndauer in Frankfurt	unter 5 Jahre	1	16	3	1 198	1 351
	5 bis unter 15 Jahre	3	6	3	1 662	1 715
	15 Jahre und länger	4	5	6	3 823	3 582
Berufstätigkeit	berufstätig	3	7	4	4 665	4 764
	nicht berufstätig	3	8	6	1 870	1 756
Nettoäquivalenzeinkommen	unter 1 000 Euro	8	15	8	726	607
	1 000 bis unter 2 000 Euro	5	8	5	1 928	1 811
	2 000 bis unter 3 000 Euro	2	6	3	1 742	1 807
	3 000 bis unter 4 000 Euro	1	4	1	893	966
	4 000 bis unter 5 000 Euro	1	2	1	393	428
	5 000 Euro und mehr	2	2	2	386	416
Umfragebezirk	Innenstadt I	2	13	5	584	507
	Innenstadt II	2	9	2	616	558
	Innenstadt III	3	9	4	504	597
	Bornheim/Ostend	4	7	2	552	535
	Süd	3	8	4	947	552
	West	4	7	7	1 148	419
	Mitte-West	2	9	4	370	546
	Nord-West	5	5	5	318	469
	Mitte-Nord	5	5	5	451	544
	Nord-Ost	4	6	6	416	480
	Ost	5	5	6	429	444
	Kalbach/Riedberg	2	2	4	181	524
	Nord	4	4	5	177	484

Merkmal	Ausprägung	Wie viele Personen leben ständig in Ihrem Haushalt, Sie selbst mitgezählt?					Antworten	
		1	2	3	4	5 und mehr	gewichtet	unge-wichtet
		in %						
<b>insgesamt</b>		<b>23</b>	<b>38</b>	<b>18</b>	<b>14</b>	<b>7</b>	<b>6 692</b>	<b>6 657</b>
Geschlecht	weiblich	24	38	17	14	7	3 363	3 513
	männlich	23	39	19	13	7	3 279	3 099
Alter	18 bis unter 35 Jahre	22	41	20	10	7	1 889	2 115
	35 bis unter 50 Jahre	19	22	24	25	10	1 955	1 864
	50 bis unter 65 Jahre	22	42	18	12	5	1 708	1 593
	65 bis unter 80 Jahre	35	57	5	1	1	966	926
Staatsangehörigkeit	deutsch	25	41	16	12	5	4 471	4 278
	ausländisch	20	32	22	17	10	2 188	2 352
Migrationshintergrund	mit	20	34	20	16	10	2 444	2 540
	ohne	25	41	17	12	5	4 201	4 077
höchster Schulabschluss	kein Schulabschluss	26	30	18	11	15	237	153
	Hauptschulabschluss	26	42	15	11	6	1 026	732
	Realschulabschluss	24	39	16	13	8	1 398	1 113
	Hochschulreife	22	38	20	15	6	3 760	4 383
Haushaltsform	Einpersonenhaushalt	100	0	0	0	0	1 503	1 414
	Paar ohne Kind/-er	0	100	0	0	0	2 133	2 198
	Paar mit Kind/-ern	0	1	45	38	16	2 018	2 049
	alleinerziehend	3	57	28	10	2	219	206
Wohnform	zur Miete	27	37	18	12	7	4 938	4 724
	in Eigentum	13	42	20	19	6	1 686	1 857
Wohndauer in Frankfurt	unter 5 Jahre	25	46	15	8	5	1 197	1 348
	5 bis unter 15 Jahre	23	33	20	15	8	1 658	1 712
	15 Jahre und länger	23	38	18	15	6	3 827	3 586
Berufstätigkeit	berufstätig	22	36	20	15	7	4 660	4 760
	nicht berufstätig	26	43	14	10	7	1 874	1 758
Nettoäquivalenzeinkommen	unter 1 000 Euro	21	27	17	17	18	735	615
	1 000 bis unter 2 000 Euro	27	30	20	15	8	1 933	1 817
	2 000 bis unter 3 000 Euro	23	43	18	12	3	1 746	1 811
	3 000 bis unter 4 000 Euro	24	46	15	13	2	893	966
	4 000 bis unter 5 000 Euro	17	50	19	11	3	395	430
	5 000 Euro und mehr	18	51	14	14	4	387	418
Umfragebezirk	Innenstadt I	23	43	18	11	5	581	504
	Innenstadt II	27	41	16	11	5	616	558
	Innenstadt III	28	40	18	10	3	505	598
	Bornheim/Ostend	32	38	15	12	2	548	531
	Süd	27	37	18	12	6	947	552
	West	20	35	21	15	9	1 155	422
	Mitte-West	25	38	17	13	8	371	546
	Nord-West	14	44	18	17	7	317	468
	Mitte-Nord	25	36	17	14	7	452	545
	Nord-Ost	17	37	18	16	11	417	481
	Ost	17	42	19	14	8	424	439
	Kalbach/Riedberg	12	31	23	26	8	181	525
	Nord	18	40	14	20	8	178	488

Soziodemografie

Merkmal	Ausprägung	Und wie viele davon sind im Alter von 0 bis 13 Jahren?					
		keine	1	2	3 und mehr	Antworten	
						in %	
<b>insgesamt</b>		<b>45</b>	<b>31</b>	<b>19</b>	<b>5</b>	<b>2 866</b>	<b>2 852</b>
Geschlecht	weiblich	45	30	20	5	1 454	1 506
	männlich	46	31	18	4	1 383	1 324
Alter	18 bis unter 35 Jahre	64	23	10	2	845	909
	35 bis unter 50 Jahre	17	42	33	9	1 200	1 172
	50 bis unter 65 Jahre	64	25	9	1	658	634
	65 bis unter 80 Jahre	97	2	1	0	111	98
Staatsangehörigkeit	deutsch	49	29	19	3	1 728	1 656
	ausländisch	40	35	19	7	1 129	1 186
Migrationshintergrund	mit	39	35	20	6	1 230	1 237
	ohne	50	28	18	3	1 626	1 604
höchster Schulabschluss	kein Schulabschluss	44	33	14	9	126	84
	Hauptschulabschluss	57	21	17	5	388	255
	Realschulabschluss	43	32	19	5	577	450
	Hochschulreife	43	32	21	4	1 647	1 930
Haushaltsform	Einpersonenhaushalt	0	0	0	0	0	0
	Paar ohne Kind/-er	0	0	0	0	0	0
	Paar mit Kind/-ern	28	39	27	6	1 916	1 940
	alleinerziehend	44	42	12	2	192	184
Wohnform	zur Miete	44	32	19	5	2 058	1 938
	in Eigentum	47	27	21	4	772	878
Wohndauer in Frankfurt	unter 5 Jahre	49	30	16	5	426	479
	5 bis unter 15 Jahre	22	41	28	9	796	847
	15 Jahre und länger	56	26	15	3	1 642	1 522
Berufstätigkeit	berufstätig	40	36	20	4	2 101	2 165
	nicht berufstätig	58	19	17	7	683	616
Nettoäquivalenzeinkommen	unter 1 000 Euro	54	23	15	9	436	357
	1 000 bis unter 2 000 Euro	48	30	18	4	927	874
	2 000 bis unter 3 000 Euro	42	33	21	3	673	725
	3 000 bis unter 4 000 Euro	34	40	23	3	290	323
	4 000 bis unter 5 000 Euro	24	39	35	3	134	154
	5 000 Euro und mehr	36	39	19	6	132	141
Umfragebezirk	Innenstadt I	50	30	16	4	229	196
	Innenstadt II	39	33	24	4	223	198
	Innenstadt III	47	35	15	3	195	227
	Bornheim/Ostend	40	31	24	4	182	176
	Süd	43	32	19	6	384	218
	West	50	30	16	3	580	212
	Mitte-West	46	28	21	5	152	225
	Nord-West	49	24	22	5	150	219
	Mitte-Nord	44	30	21	5	189	229
	Nord-Ost	45	34	17	5	210	243
	Ost	47	28	18	8	192	199
	Kalbach/Riedberg	27	38	27	8	101	292
	Nord	49	25	20	6	79	218



Merkmal	Ausprägung	Und wie viele davon sind im Alter von 14 bis 17 Jahren?					
		keine	1	2	3 und mehr	Antworten	
						in %	
<b>insgesamt</b>		<b>77</b>	<b>18</b>	<b>4</b>	<b>2</b>	<b>2 606</b>	<b>2 589</b>
Geschlecht	weiblich	76	20	3	1	1 332	1 376
	männlich	79	15	4	2	1 249	1 191
Alter	18 bis unter 35 Jahre	88	10	1	1	788	844
	35 bis unter 50 Jahre	75	19	5	1	993	969
	50 bis unter 65 Jahre	67	27	4	2	661	640
	65 bis unter 80 Jahre	95	4	1	0	115	99
Staatsangehörigkeit	deutsch	79	17	3	1	1 541	1 471
	ausländisch	75	18	4	2	1 056	1 110
Migrationshintergrund	mit	75	18	5	2	1 135	1 146
	ohne	79	17	2	1	1 461	1 433
höchster Schulabschluss	kein Schulabschluss	75	19	5	2	118	80
	Hauptschulabschluss	79	14	6	2	357	232
	Realschulabschluss	75	20	3	1	538	424
	Hochschulreife	78	18	3	1	1 472	1 730
Haushaltsform	Einpersonenhaushalt	0	0	0	0	0	0
	Paar ohne Kind/-er	0	0	0	0	0	0
	Paar mit Kind/-ern	73	20	5	2	1 661	1 687
	alleinerziehend	57	39	2	1	180	166
Wohnform	zur Miete	79	16	4	1	1 869	1 754
	in Eigentum	73	22	3	2	703	800
Wohndauer in Frankfurt	unter 5 Jahre	88	7	4	1	379	434
	5 bis unter 15 Jahre	83	12	3	2	650	701
	15 Jahre und länger	72	23	3	2	1 575	1 451
Berufstätigkeit	berufstätig	76	19	4	1	1 875	1 931
	nicht berufstätig	79	15	4	3	647	587
Nettoäquivalenzeinkommen	unter 1 000 Euro	67	23	6	4	433	354
	1 000 bis unter 2 000 Euro	76	18	4	1	846	804
	2 000 bis unter 3 000 Euro	81	16	2	1	601	645
	3 000 bis unter 4 000 Euro	84	15	1	0	238	269
	4 000 bis unter 5 000 Euro	87	12	1	0	104	122
	5 000 Euro und mehr	76	18	6	0	109	121
Umfragebezirk	Innenstadt I	87	11	2	1	216	185
	Innenstadt II	84	12	4	0	189	170
	Innenstadt III	81	16	2	1	180	207
	Bornheim/Ostend	79	17	2	2	162	156
	Süd	79	15	3	3	336	191
	West	76	18	4	2	546	201
	Mitte-West	72	24	4	0	144	213
	Nord-West	79	17	3	1	133	194
	Mitte-Nord	71	21	6	2	171	208
	Nord-Ost	73	18	6	2	191	220
	Ost	74	23	3	1	175	180
	Kalbach/Riedberg	71	25	4	1	90	260
	Nord	69	25	4	2	74	204

## Soziodemografie

Merkmal	Ausprägung	Welche Staatsangehörigkeit/-en haben Sie?			
		deutsch	andere	Antworten	
		in %		gewichtet	ungewichtet
<b>insgesamt</b>		<b>70</b>	<b>33</b>	<b>6 722</b>	<b>6 698</b>
Geschlecht	weiblich	69	33	3378	3 533
	männlich	70	32	3290	3 115
Alter	18 bis unter 35 Jahre	66	38	1900	2 131
	35 bis unter 50 Jahre	61	42	1968	1 875
	50 bis unter 65 Jahre	77	25	1710	1 595
	65 bis unter 80 Jahre	81	21	969	930
Staatsangehörigkeit	deutsch	100	0	4508	4 314
	ausländisch	0	100	2214	2 384
Migrationshintergrund	mit	27	78	2457	2 559
	ohne	95	7	4223	4 102
höchster Schulabschluss	kein Schulabschluss	26	76	233	152
	Hauptschulabschluss	54	48	1029	737
	Realschulabschluss	73	28	1400	1 117
	Hochschulreife	77	27	3779	4 403
Haushaltsform	Einpersonenhaushalt	76	26	1492	1 406
	Paar ohne Kind/-er	74	27	2127	2 193
	Paar mit Kind/-ern	62	42	2018	2 048
	alleinerziehend	65	40	221	208
Wohnform	zur Miete	66	37	4951	4 750
	in Eigentum	81	21	1691	1 863
Wohndauer in Frankfurt	unter 5 Jahre	51	51	1205	1 359
	5 bis unter 15 Jahre	60	43	1664	1 719
	15 Jahre und länger	80	23	3842	3 609
Berufstätigkeit	berufstätig	71	32	4685	4 786
	nicht berufstätig	67	35	1869	1 764
Nettoäquivalenzeinkommen	unter 1 000 Euro	51	52	723	606
	1 000 bis unter 2 000 Euro	63	39	1923	1 810
	2 000 bis unter 3 000 Euro	77	25	1743	1 809
	3 000 bis unter 4 000 Euro	80	23	891	964
	4 000 bis unter 5 000 Euro	76	26	394	429
	5 000 Euro und mehr	77	25	387	418
Umfragebezirk	Innenstadt I	60	43	586	509
	Innenstadt II	69	34	622	564
	Innenstadt III	76	27	506	599
	Bornheim/Ostend	71	32	558	540
	Süd	71	32	943	550
	West	64	38	1149	420
	Mitte-West	66	35	372	549
	Nord-West	75	28	320	472
	Mitte-Nord	76	28	452	546
	Nord-Ost	70	34	420	484
	Ost	73	30	433	448
	Kalbach/Riedberg	72	31	182	528
	Nord	83	20	179	489

Merkmal	Ausprägung	Sind Sie in Deutschland geboren?			
		ja	nein	Antworten	
		in %		gewichtet	ungewichtet
<b>insgesamt</b>		<b>63</b>	<b>37</b>	<b>6 708</b>	<b>6 686</b>
Geschlecht	weiblich	63	37	3362	3 525
	männlich	64	36	3290	3 110
Alter	18 bis unter 35 Jahre	66	34	1894	2 127
	35 bis unter 50 Jahre	53	47	1965	1 873
	50 bis unter 65 Jahre	68	32	1705	1 592
	65 bis unter 80 Jahre	71	29	963	926
Staatsangehörigkeit	deutsch	88	12	4477	4 289
	ausländisch	14	86	2203	2 372
Migrationshintergrund	mit	0	100	2471	2 572
	ohne	100	0	4237	4 114
höchster Schulabschluss	kein Schulabschluss	12	88	237	154
	Hauptschulabschluss	46	54	1030	737
	Realschulabschluss	69	31	1396	1 116
	Hochschulreife	70	30	3765	4 390
Haushaltsform	Einpersonenhaushalt	70	30	1486	1 402
	Paar ohne Kind/-er	68	32	2119	2 187
	Paar mit Kind/-ern	53	47	2015	2 046
	alleinerziehend	52	48	222	209
Wohnform	zur Miete	59	41	4945	4 743
	in Eigentum	76	24	1686	1 859
Wohndauer in Frankfurt	unter 5 Jahre	48	52	1204	1 355
	5 bis unter 15 Jahre	52	48	1658	1 718
	15 Jahre und länger	73	27	3835	3 602
Berufstätigkeit	berufstätig	65	35	4668	4 774
	nicht berufstätig	59	41	1872	1 763
Nettoäquivalenzeinkommen	unter 1 000 Euro	37	63	729	611
	1 000 bis unter 2 000 Euro	58	42	1922	1 807
	2 000 bis unter 3 000 Euro	72	28	1731	1 799
	3 000 bis unter 4 000 Euro	76	24	888	962
	4 000 bis unter 5 000 Euro	70	30	392	427
	5 000 Euro und mehr	73	27	385	416
Umfragebezirk	Innenstadt I	51	49	586	508
	Innenstadt II	60	40	620	561
	Innenstadt III	71	29	503	597
	Bornheim/Ostend	67	33	555	538
	Süd	66	34	938	547
	West	61	39	1147	419
	Mitte-West	60	40	374	551
	Nord-West	64	36	319	471
	Mitte-Nord	67	33	452	545
	Nord-Ost	61	39	420	483
	Ost	65	35	433	448
	Kalbach/Riedberg	66	34	183	530
	Nord	77	23	178	488

Soziodemografie

Merkmal	Ausprägung	Sind Ihre Eltern in Deutschland geboren?				
		ja, beide	ja, ein Eltern- teil	nein	Antworten	
		in %			gewichtet	ungewichtet
<b>insgesamt</b>		<b>50</b>	<b>7</b>	<b>42</b>	<b>6 721</b>	<b>6 698</b>
Geschlecht	weiblich	50	6	43	3 369	3 529
	männlich	51	8	41	3 293	3 116
Alter	18 bis unter 35 Jahre	45	10	45	1 903	2 134
	35 bis unter 50 Jahre	39	6	55	1 969	1 875
	50 bis unter 65 Jahre	61	6	33	1 703	1 591
	65 bis unter 80 Jahre	66	5	29	966	929
Staatsangehörigkeit	deutsch	75	9	16	4 488	4 299
	ausländisch	1	4	95	2 206	2 375
Migrationshintergrund	mit	1	3	96	2 458	2 562
	ohne	79	10	11	4 227	4 104
höchster Schulabschluss	kein Schulabschluss	10	3	87	235	155
	Hauptschulabschluss	37	6	57	1 028	737
	Realschulabschluss	55	7	38	1 404	1 120
	Hochschulreife	56	8	36	3 769	4 394
Haushaltsform	Einpersonenhaushalt	59	7	33	1 495	1 408
	Paar ohne Kind/-er	60	5	35	2 123	2 188
	Paar mit Kind/-ern	40	7	54	2 015	2 050
	alleinerziehend	37	10	53	220	206
Wohnform	zur Miete	46	8	46	4 950	4 748
	in Eigentum	64	7	30	1 692	1 863
Wohndauer in Frankfurt	unter 5 Jahre	40	5	55	1 206	1 358
	5 bis unter 15 Jahre	43	6	51	1 666	1 723
	15 Jahre und länger	57	9	34	3 838	3 606
Berufstätigkeit	berufstätig	51	8	41	4 680	4 781
	nicht berufstätig	49	5	46	1 873	1 768
Nettoäquivalenzeinkommen	unter 1 000 Euro	23	6	71	726	610
	1 000 bis unter 2 000 Euro	43	8	49	1 926	1 811
	2 000 bis unter 3 000 Euro	60	7	33	1 740	1 804
	3 000 bis unter 4 000 Euro	64	7	29	889	963
	4 000 bis unter 5 000 Euro	60	8	32	394	429
	5 000 Euro und mehr	64	7	29	387	418
Umfragebezirk	Innenstadt I	42	6	52	588	511
	Innenstadt II	49	8	42	623	564
	Innenstadt III	59	8	33	504	598
	Bornheim/Ostend	52	8	40	558	540
	Süd	54	7	38	942	549
	West	42	7	51	1 145	419
	Mitte-West	49	7	44	374	551
	Nord-West	52	7	41	319	471
	Mitte-Nord	54	9	37	451	544
	Nord-Ost	48	7	45	419	483
	Ost	55	7	38	435	450
	Kalbach/Riedberg	53	8	40	183	529
	Nord	66	6	28	179	489

Merkmal	Ausprägung	Welche Sprache sprechen Sie normalerweise in Ihrem familiären Umfeld mit Ihren Eltern?				
		deutsch	andere	trifft nicht zu	Antworten	
		in %			gewichtet	ungewichtet
<b>insgesamt</b>		<b>60</b>	<b>30</b>	<b>10</b>	<b>6 527</b>	<b>6 511</b>
Geschlecht	weiblich	59	31	10	3 260	3 426
	männlich	62	28	10	3 214	3 038
Alter	18 bis unter 35 Jahre	60	36	4	1 896	2 127
	35 bis unter 50 Jahre	53	41	7	1 944	1 856
	50 bis unter 65 Jahre	69	20	11	1 660	1 555
	65 bis unter 80 Jahre	64	9	27	861	819
Staatsangehörigkeit	deutsch	84	10	6	4 385	4 194
	ausländisch	12	70	18	2 117	2 297
Migrationshintergrund	mit	13	68	19	2 349	2 458
	ohne	87	8	5	4 142	4 020
höchster Schulabschluss	kein Schulabschluss	17	53	30	214	140
	Hauptschulabschluss	43	42	15	974	688
	Realschulabschluss	63	26	11	1 342	1 071
	Hochschulreife	68	26	7	3 726	4 337
Haushaltsform	Einpersonenhaushalt	65	22	13	1 431	1 348
	Paar ohne Kind/-er	66	23	11	2 039	2 107
	Paar mit Kind/-ern	53	39	8	1 992	2 025
	alleinerziehend	54	36	10	212	201
Wohnform	zur Miete	57	33	10	4 818	4 625
	in Eigentum	71	19	10	1 635	1 808
Wohndauer in Frankfurt	unter 5 Jahre	47	44	8	1 198	1 350
	5 bis unter 15 Jahre	54	38	8	1 633	1 694
	15 Jahre und länger	68	21	11	3 685	3 457
Berufstätigkeit	berufstätig	63	30	7	4 627	4 736
	nicht berufstätig	53	29	18	1 747	1 638
Nettoäquivalenzeinkommen	unter 1 000 Euro	35	50	15	697	585
	1 000 bis unter 2 000 Euro	53	33	13	1 850	1 737
	2 000 bis unter 3 000 Euro	69	23	8	1 713	1 776
	3 000 bis unter 4 000 Euro	74	20	6	870	949
	4 000 bis unter 5 000 Euro	68	27	6	392	426
	5 000 Euro und mehr	71	21	7	383	415
Umfragebezirk	Innenstadt I	50	39	10	568	495
	Innenstadt II	60	31	9	606	549
	Innenstadt III	70	23	8	493	585
	Bornheim/Ostend	64	25	11	547	531
	Süd	62	29	9	919	539
	West	56	35	9	1 126	412
	Mitte-West	58	32	10	355	526
	Nord-West	61	27	12	306	454
	Mitte-Nord	67	24	9	440	532
	Nord-Ost	57	31	11	402	465
	Ost	63	23	14	415	430
	Kalbach/Riedberg	61	32	7	179	521
	Nord	71	18	11	172	472

Soziodemografie

Merkmal	Ausprägung	Welche Sprache sprechen Sie normalerweise in Ihrem familiären Umfeld mit Ihrer Partnerin/Ihrem Partner?				
		deutsch	andere	trifft nicht zu	Antworten	
		in %			gewichtet	ungewichtet
<b>insgesamt</b>		<b>63</b>	<b>23</b>	<b>13</b>	<b>6 404</b>	<b>6 428</b>
Geschlecht	weiblich	63	23	14	3 179	3 353
	männlich	64	24	13	3 173	3 029
Alter	18 bis unter 35 Jahre	57	23	20	1 845	2 075
	35 bis unter 50 Jahre	59	30	10	1 913	1 830
	50 bis unter 65 Jahre	70	20	10	1 621	1 531
	65 bis unter 80 Jahre	73	15	12	874	848
Staatsangehörigkeit	deutsch	79	9	12	4 246	4 101
	ausländisch	33	52	15	2 136	2 310
Migrationshintergrund	mit	34	52	14	2 375	2 486
	ohne	81	6	13	3 995	3 910
höchster Schulabschluss	kein Schulabschluss	19	64	17	212	141
	Hauptschulabschluss	55	33	12	944	680
	Realschulabschluss	66	22	12	1 315	1 053
	Hochschulreife	68	18	13	3 670	4 283
Haushaltsform	Einpersonenhaushalt	53	12	35	1 325	1 272
	Paar ohne Kind/-er	78	21	0	2 081	2 157
	Paar mit Kind/-ern	62	35	3	1 991	2 021
	alleinerziehend	50	13	37	189	181
Wohnform	zur Miete	59	26	15	4 709	4 551
	in Eigentum	77	15	8	1 627	1 803
Wohndauer in Frankfurt	unter 5 Jahre	47	36	17	1 177	1 330
	5 bis unter 15 Jahre	61	28	11	1 603	1 672
	15 Jahre und länger	70	17	13	3 615	3 416
Berufstätigkeit	berufstätig	65	23	12	4 546	4 666
	nicht berufstätig	60	24	16	1 723	1 638
Nettoäquivalenzeinkommen	unter 1 000 Euro	37	43	20	681	580
	1 000 bis unter 2 000 Euro	57	27	16	1 814	1 710
	2 000 bis unter 3 000 Euro	73	17	10	1 674	1 751
	3 000 bis unter 4 000 Euro	74	16	10	865	945
	4 000 bis unter 5 000 Euro	72	19	9	386	423
	5 000 Euro und mehr	74	20	6	378	410
Umfragebezirk	Innenstadt I	55	30	15	559	489
	Innenstadt II	61	27	12	603	545
	Innenstadt III	71	15	14	490	580
	Bornheim/Ostend	68	18	14	537	524
	Süd	64	24	12	894	526
	West	58	27	14	1 076	396
	Mitte-West	60	26	14	351	522
	Nord-West	69	20	12	300	444
	Mitte-Nord	64	20	16	431	520
	Nord-Ost	61	26	13	398	462
	Ost	69	20	11	416	431
	Kalbach/Riedberg	68	24	8	179	518
	Nord	76	14	10	171	471

Merkmal	Ausprägung	Welche Sprache sprechen Sie normalerweise in Ihrem familiären Umfeld mit Ihrem Kind/Ihren Kindern?				
		deutsch	andere	trifft nicht zu	Antworten	
		in %			gewichtet	ungewichtet
<b>insgesamt</b>		<b>44</b>	<b>16</b>	<b>40</b>	<b>6 051</b>	<b>6 095</b>
Geschlecht	weiblich	44	18	38	3 025	3 198
	männlich	45	13	42	2 976	2 853
Alter	18 bis unter 35 Jahre	18	9	72	1 699	1 929
	35 bis unter 50 Jahre	46	23	32	1 840	1 761
	50 bis unter 65 Jahre	61	15	24	1 548	1 468
	65 bis unter 80 Jahre	64	14	22	824	806
Staatsangehörigkeit	deutsch	55	4	40	3 953	3 831
	ausländisch	24	37	39	2 074	2 244
Migrationshintergrund	mit	28	37	35	2 320	2 427
	ohne	55	2	43	3 698	3 637
höchster Schulabschluss	kein Schulabschluss	31	47	22	207	137
	Hauptschulabschluss	44	24	32	894	640
	Realschulabschluss	56	14	30	1 241	1 002
	Hochschulreife	41	12	47	3 458	4 056
Haushaltsform	Einpersonenhaushalt	27	7	65	1 234	1 194
	Paar ohne Kind/-er	36	8	56	1 843	1 927
	Paar mit Kind/-ern	67	29	4	1 999	2 027
	alleinerziehend	66	28	5	215	201
Wohnform	zur Miete	38	17	45	4 441	4 300
	in Eigentum	61	13	25	1 545	1 727
Wohndauer in Frankfurt	unter 5 Jahre	15	20	65	1 090	1 243
	5 bis unter 15 Jahre	36	20	44	1 533	1 600
	15 Jahre und länger	58	13	30	3 419	3 243
Berufstätigkeit	berufstätig	42	14	44	4 288	4 420
	nicht berufstätig	51	20	29	1 646	1 565
Nettoäquivalenzeinkommen	unter 1 000 Euro	37	31	32	662	560
	1 000 bis unter 2 000 Euro	48	19	33	1 716	1 632
	2 000 bis unter 3 000 Euro	47	10	43	1 576	1 658
	3 000 bis unter 4 000 Euro	41	9	50	811	891
	4 000 bis unter 5 000 Euro	39	11	50	369	400
	5 000 Euro und mehr	44	13	42	355	387
Umfragebezirk	Innenstadt I	26	19	55	521	456
	Innenstadt II	36	15	50	569	516
	Innenstadt III	42	10	48	441	525
	Bornheim/Ostend	41	13	46	505	492
	Süd	41	14	45	832	493
	West	47	21	32	1 020	375
	Mitte-West	45	17	38	333	495
	Nord-West	59	15	26	289	429
	Mitte-Nord	48	13	39	421	509
	Nord-Ost	53	17	30	388	449
	Ost	55	14	31	402	416
	Kalbach/Riedberg	55	19	26	169	494
	Nord	62	11	27	162	446

Soziodemografie

Merkmal	Ausprägung	Welchen höchsten Schulabschluss haben Sie?				Antworten	
		kein Schulabschluss	Haupt-schulabschluss	Realschulabschluss	Hochschulreife	gewichtet	ungewichtet
		in %					
<b>insgesamt</b>		<b>4</b>	<b>16</b>	<b>22</b>	<b>59</b>	<b>6 469</b>	<b>6 432</b>
Geschlecht	weiblich	4	15	23	58	3 255	3 401
	männlich	4	17	20	59	3 166	2 990
Alter	18 bis unter 35 Jahre	2	11	13	74	1 845	2 050
	35 bis unter 50 Jahre	3	15	19	64	1 908	1 821
	50 bis unter 65 Jahre	5	14	30	51	1 649	1 543
	65 bis unter 80 Jahre	6	33	29	33	905	869
Staatsangehörigkeit	deutsch	1	12	23	63	4 370	4 185
	ausländisch	9	24	19	49	2 071	2 224
Migrationshintergrund	mit	9	24	19	48	2 310	2 395
	ohne	1	12	23	64	4 119	4 002
höchster Schulabschluss	kein Schulabschluss	100	0	0	0	239	156
	Hauptschulabschluss	0	100	0	0	1 036	742
	Realschulabschluss	0	0	100	0	1 408	1 123
	Hochschulreife	0	0	0	100	3 785	4 411
Haushaltsform	Einpersonenhaushalt	4	18	22	57	1 442	1 363
	Paar ohne Kind/-er	2	17	22	58	2 064	2 121
	Paar mit Kind/-ern	5	13	21	61	1 928	1 962
	alleinerziehend	4	13	36	47	211	198
Wohnform	zur Miete	5	17	21	57	4 771	4 569
	in Eigentum	1	12	23	65	1 633	1 797
Wohndauer in Frankfurt	unter 5 Jahre	3	14	11	73	1 154	1 293
	5 bis unter 15 Jahre	4	14	13	69	1 609	1 663
	15 Jahre und länger	4	18	29	50	3 694	3 465
Berufstätigkeit	berufstätig	2	11	20	67	4 560	4 656
	nicht berufstätig	9	28	27	37	1 772	1 658
Nettoäquivalenzeinkommen	unter 1 000 Euro	15	26	28	31	692	572
	1 000 bis unter 2 000 Euro	4	22	27	46	1 857	1 742
	2 000 bis unter 3 000 Euro	1	12	24	62	1 696	1 759
	3 000 bis unter 4 000 Euro	0	7	15	78	870	943
	4 000 bis unter 5 000 Euro	0	9	6	85	388	421
	5 000 Euro und mehr	1	6	5	88	372	403
Umfragebezirk	Innenstadt I	5	15	17	63	567	493
	Innenstadt II	2	11	11	76	603	548
	Innenstadt III	2	11	12	75	489	578
	Bornheim/Ostend	1	13	17	69	539	521
	Süd	3	15	20	61	905	527
	West	7	22	28	43	1 110	404
	Mitte-West	3	20	26	51	357	522
	Nord-West	3	18	29	49	308	453
	Mitte-Nord	2	12	22	64	431	521
	Nord-Ost	5	18	30	48	399	456
	Ost	5	21	31	44	413	429
	Kalbach/Riedberg	0	10	17	72	174	506
	Nord	3	14	29	53	174	474



Merkmal	Ausprägung	Welche/-n beruflichen Ausbildungsabschluss/-abschlüsse haben Sie? (Mehrfachantworten möglich) Tabelle 1 von 3			
		abgeschlossene Lehre/Berufsausbildung	Fachschulabschluss Meister, Techniker oder gleichwertiger Abschluss	Antworten	
				in %	gewichtet
<b>insgesamt</b>		<b>40</b>	<b>7</b>	<b>6 469</b>	<b>6 460</b>
Geschlecht	weiblich	40	4	3222	3 381
	männlich	41	9	3180	3 018
Alter	18 bis unter 35 Jahre	25	4	1775	1 998
	35 bis unter 50 Jahre	37	7	1917	1 833
	50 bis unter 65 Jahre	53	8	1656	1 556
	65 bis unter 80 Jahre	54	10	937	903
Staatsangehörigkeit	deutsch	48	7	4375	4 192
	ausländisch	24	7	2048	2 227
Migrationshintergrund	mit	24	7	2301	2 416
	ohne	49	7	4105	3 987
höchster Schulabschluss	kein Schulabschluss	3	1	220	143
	Hauptschulabschluss	49	7	981	707
	Realschulabschluss	77	10	1366	1 090
	Hochschulreife	27	6	3650	4 264
Haushaltsform	Einpersonenhaushalt	44	8	1437	1 361
	Paar ohne Kind/-er	43	9	2074	2 137
	Paar mit Kind/-ern	38	6	1941	1 979
	alleinerziehend	42	5	204	194
Wohnform	zur Miete	39	6	4757	4 564
	in Eigentum	43	8	1639	1 816
Wohndauer in Frankfurt	unter 5 Jahre	22	6	1152	1 297
	5 bis unter 15 Jahre	28	7	1603	1 668
	15 Jahre und länger	51	7	3703	3 484
Berufstätigkeit	berufstätig	39	7	4561	4 668
	nicht berufstätig	42	7	1785	1 686
Nettoäquivalenzeinkommen	unter 1 000 Euro	33	4	686	570
	1 000 bis unter 2 000 Euro	46	8	1840	1 737
	2 000 bis unter 3 000 Euro	48	8	1714	1 775
	3 000 bis unter 4 000 Euro	37	7	878	948
	4 000 bis unter 5 000 Euro	22	6	384	420
	5 000 Euro und mehr	21	2	378	409
Umfragebezirk	Innenstadt I	29	5	554	483
	Innenstadt II	25	4	602	545
	Innenstadt III	29	6	491	581
	Bornheim/Ostend	40	5	538	520
	Süd	37	8	923	539
	West	50	8	1079	393
	Mitte-West	42	8	359	529
	Nord-West	51	7	308	454
	Mitte-Nord	40	6	444	535
	Nord-Ost	46	9	399	459
	Ost	52	9	421	435
	Kalbach/Riedberg Nord	38	6	177	514
		54	8	173	473

Soziodemografie

Merkmal	Ausprägung	Welche/-n beruflichen Ausbildungsabschluss/-abschlüsse haben Sie? (Mehrfachantworten möglich) Tabelle 2 von 3			
		Abschluss an einer Berufsakademie, Fachakademie, duale Hochschule	Fachhochschulabschluss, Abschluss an einer Hoch- schule für angewandte Wissenschaften	Antworten	
		in %		gewichtet	ungewichtet
<b>insgesamt</b>		<b>5</b>	<b>13</b>	<b>6 469</b>	<b>6 460</b>
Geschlecht	weiblich	5	11	3222	3 381
	männlich	6	14	3180	3 018
Alter	18 bis unter 35 Jahre	5	16	1775	1 998
	35 bis unter 50 Jahre	6	14	1917	1 833
	50 bis unter 65 Jahre	5	11	1656	1 556
	65 bis unter 80 Jahre	4	8	937	903
Staatsangehörigkeit	deutsch	6	13	4375	4 192
	ausländisch	5	13	2048	2 227
Migrationshintergrund	mit	5	13	2301	2 416
	ohne	6	12	4105	3 987
höchster Schulabschluss	kein Schulabschluss	1	0	220	143
	Hauptschulabschluss	2	5	981	707
	Realschulabschluss	5	3	1366	1 090
	Hochschulreife	7	19	3650	4 264
Haushaltsform	Einpersonenhaushalt	7	12	1437	1 361
	Paar ohne Kind/-er	5	14	2074	2 137
	Paar mit Kind/-ern	5	13	1941	1 979
	alleinerziehend	6	9	204	194
Wohnform	zur Miete	5	13	4757	4 564
	in Eigentum	6	13	1639	1 816
Wohndauer in Frankfurt	unter 5 Jahre	7	20	1152	1 297
	5 bis unter 15 Jahre	6	14	1603	1 668
	15 Jahre und länger	5	10	3703	3 484
Berufstätigkeit	berufstätig	6	15	4561	4 668
	nicht berufstätig	4	8	1785	1 686
Nettoäquivalenzeinkommen	unter 1 000 Euro	3	5	686	570
	1 000 bis unter 2 000 Euro	5	10	1840	1 737
	2 000 bis unter 3 000 Euro	6	15	1714	1 775
	3 000 bis unter 4 000 Euro	7	19	878	948
	4 000 bis unter 5 000 Euro	7	17	384	420
	5 000 Euro und mehr	7	15	378	409
Umfragebezirk	Innenstadt I	5	16	554	483
	Innenstadt II	7	16	602	545
	Innenstadt III	5	17	491	581
	Bornheim/Ostend	6	18	538	520
	Süd	8	14	923	539
	West	3	7	1079	393
	Mitte-West	6	10	359	529
	Nord-West	6	10	308	454
	Mitte-Nord	5	14	444	535
	Nord-Ost	7	9	399	459
	Ost	4	9	421	435
	Kalbach/Riedberg	7	20	177	514
Nord	6	11	173	473	

Merkmal	Ausprägung	Welche/-n beruflichen Ausbildungsabschluss/-abschlüsse haben Sie? (Mehrfachantworten möglich) Tabelle 3 von 3				
		Hochschulabschluss, Promotion	andere Art der Berufsausbildung	kein beruflicher Abschluss/ Anlernausbildung	Antworten	
		in %			gewichtet	ungewichtet
<b>insgesamt</b>		<b>30</b>	<b>7</b>	<b>14</b>	<b>6 469</b>	<b>6 460</b>
Geschlecht	weiblich	31	7	14	3 222	3 381
	männlich	30	7	13	3 180	3 018
Alter	18 bis unter 35 Jahre	37	5	20	1 775	1 998
	35 bis unter 50 Jahre	37	6	11	1 917	1 833
	50 bis unter 65 Jahre	24	8	11	1 656	1 556
	65 bis unter 80 Jahre	19	8	12	937	903
Staatsangehörigkeit	deutsch	33	5	9	4 375	4 192
	ausländisch	26	10	24	2 048	2 227
Migrationshintergrund	mit	26	10	23	2 301	2 416
	ohne	33	5	9	4 105	3 987
höchster Schulabschluss	kein Schulabschluss	2	7	88	220	143
	Hauptschulabschluss	9	11	26	981	707
	Realschulabschluss	1	9	9	1 366	1 090
	Hochschulreife	49	5	8	3 650	4 264
Haushaltsform	Einpersonenhaushalt	31	7	12	1 437	1 361
	Paar ohne Kind/-er	33	6	8	2 074	2 137
	Paar mit Kind/-ern	32	7	14	1 941	1 979
	alleinerziehend	20	8	22	204	194
Wohnform	zur Miete	29	7	16	4 757	4 564
	in Eigentum	35	5	8	1 639	1 816
Wohndauer in Frankfurt	unter 5 Jahre	42	7	11	1 152	1 297
	5 bis unter 15 Jahre	43	6	13	1 603	1 668
	15 Jahre und länger	22	7	15	3 703	3 484
Berufstätigkeit	berufstätig	36	6	9	4 561	4 668
	nicht berufstätig	17	9	25	1 785	1 686
Nettoäquivalenzeinkommen	unter 1 000 Euro	9	10	42	686	570
	1 000 bis unter 2 000 Euro	17	9	19	1 840	1 737
	2 000 bis unter 3 000 Euro	31	6	7	1 714	1 775
	3 000 bis unter 4 000 Euro	47	4	2	878	948
	4 000 bis unter 5 000 Euro	64	4	2	384	420
	5 000 Euro und mehr	68	3	2	378	409
Umfragebezirk	Innenstadt I	37	6	15	554	483
	Innenstadt II	51	6	7	602	545
	Innenstadt III	46	4	9	491	581
	Bornheim/Ostend	37	5	10	538	520
	Süd	34	5	11	923	539
	West	15	8	24	1 079	393
	Mitte-West	24	7	17	359	529
	Nord-West	20	5	18	308	454
	Mitte-Nord	31	11	11	444	535
	Nord-Ost	22	10	17	399	459
	Ost	21	9	13	421	435
	Kalbach/Riedberg Nord	34	5	7	177	514
		23	7	9	173	473

Soziodemografie

Merkmal	Ausprägung	Sind Sie derzeit berufstätig?					
		ja		nein		Antworten	
		ange- stellt/ver- beamtet	selbst- ständig	arbeitslos	Rentner/-in oder aus anderen Gründen derzeit nicht berufstätig	gewichtet	unge- wichtet
		in %					
<b>insgesamt</b>		<b>65</b>	<b>6</b>	<b>9</b>	<b>20</b>	<b>6 608</b>	<b>6 599</b>
Geschlecht	weiblich	64	4	10	22	3 289	3 456
	männlich	66	9	8	18	3 243	3 072
Alter	18 bis unter 35 Jahre	77	3	14	5	1 839	2 068
	35 bis unter 50 Jahre	78	7	10	5	1 947	1 858
	50 bis unter 65 Jahre	72	10	7	11	1 686	1 578
	65 bis unter 80 Jahre	6	6	1	87	946	916
Staatsangehörigkeit	deutsch	65	7	6	22	4 402	4 225
	ausländisch	64	6	16	14	2 151	2 325
Migrationshintergrund	mit	62	6	15	17	2 408	2 513
	ohne	66	7	5	21	4 132	4 024
höchster Schulabschluss	kein Schulabschluss	33	3	28	36	236	153
	Hauptschulabschluss	48	3	13	36	1 000	720
	Realschulabschluss	60	5	9	26	1 375	1 098
	Hochschulreife	74	8	6	11	3 722	4 343
Haushaltsform	Einpersonenhaushalt	62	6	6	26	1 467	1 387
	Paar ohne Kind/-er	61	7	5	27	2 103	2 168
	Paar mit Kind/-ern	72	8	11	9	1 984	2 018
	alleinerziehend	67	3	15	15	219	206
Wohnform	zur Miete	68	5	10	16	4 859	4 670
	in Eigentum	57	10	5	29	1 675	1 848
Wohndauer in Frankfurt	unter 5 Jahre	77	5	12	6	1 185	1 339
	5 bis unter 15 Jahre	76	5	10	8	1 643	1 698
	15 Jahre und länger	56	8	7	29	3 769	3 551
Berufstätigkeit	berufstätig	91	9	0	0	4 711	4 812
	nicht berufstätig	0	0	31	69	1 897	1 787
Nettoäquivalenzeinkommen	unter 1 000 Euro	39	5	29	28	700	589
	1 000 bis unter 2 000 Euro	57	6	11	26	1 882	1 775
	2 000 bis unter 3 000 Euro	74	5	4	16	1 732	1 799
	3 000 bis unter 4 000 Euro	80	6	2	12	889	963
	4 000 bis unter 5 000 Euro	83	8	2	8	394	428
	5 000 Euro und mehr	74	16	2	8	385	416
Umfragebezirk	Innenstadt I	73	7	9	11	573	499
	Innenstadt II	70	7	7	17	619	560
	Innenstadt III	70	11	4	15	499	591
	Bornheim/Ostend	66	7	8	18	548	532
	Süd	66	6	10	18	924	541
	West	61	4	13	21	1 124	411
	Mitte-West	67	4	8	22	370	546
	Nord-West	58	6	10	26	313	463
	Mitte-Nord	63	8	7	22	445	536
	Nord-Ost	61	6	9	25	407	470
	Ost	55	8	10	27	430	444
Kalbach/Riedberg	73	8	6	13	181	523	
Nord	61	7	5	27	177	483	

Merkmal	Ausprägung	Wie viele Stunden arbeiten Sie normalerweise durchschnittlich pro Woche?				
		25 %-Quantil	Median	75 %-Quantil	Antworten	
					gewichtet	ungewichtet
<b>insgesamt</b>		<b>35</b>	<b>40</b>	<b>42</b>	<b>4 696</b>	<b>4 786</b>
Geschlecht	weiblich	28	39	40	2 231	2 413
	männlich	39	40	45	2 416	2 331
Alter	18 bis unter 35 Jahre	35	40	42	1 475	1 667
	35 bis unter 50 Jahre	35	40	42	1 641	1 601
	50 bis unter 65 Jahre	35	40	40	1 372	1 313
	65 bis unter 80 Jahre	25	35	44	118	120
Staatsangehörigkeit	deutsch	35	40	43	3 181	3 110
	ausländisch	33	40	40	1 489	1 653
Migrationshintergrund	mit	34	40	40	1 619	1 735
	ohne	35	40	43	3 035	3 015
höchster Schulabschluss	kein Schulabschluss	20	38	40	80	52
	Hauptschulabschluss	35	40	40	510	360
	Realschulabschluss	32	40	40	903	697
	Hochschulreife	35	40	45	3 053	3 523
Haushaltsform	Einpersonenhaushalt	38	40	42	995	966
	Paar ohne Kind/-er	38	40	45	1 424	1 480
	Paar mit Kind/-ern	30	40	40	1 577	1 639
	alleinerziehend	30	38	40	149	149
Wohnform	zur Miete	35	40	42	3 545	3 486
	in Eigentum	30	40	42	1 110	1 256
Wohndauer in Frankfurt	unter 5 Jahre	37	40	45	969	1 080
	5 bis unter 15 Jahre	37	40	43	1 324	1 398
	15 Jahre und länger	30	40	40	2 396	2 302
Berufstätigkeit	berufstätig	35	40	42	4 671	4 769
	nicht berufstätig	–	–	–	–	–
Nettoäquivalenzeinkommen	unter 1 000 Euro	20	30	40	306	260
	1 000 bis unter 2 000 Euro	30	39	40	1 199	1 152
	2 000 bis unter 3 000 Euro	36	40	40	1 369	1 425
	3 000 bis unter 4 000 Euro	39	40	45	757	825
	4 000 bis unter 5 000 Euro	40	40	50	356	386
	5 000 Euro und mehr	40	45	50	345	369
Umfragebezirk	Innenstadt I	38	40	45	455	400
	Innenstadt II	38	40	45	474	431
	Innenstadt III	35	40	45	401	483
	Bornheim/Ostend	35	40	42	399	397
	Süd	38	40	44	658	391
	West	30	39	40	740	274
	Mitte-West	30	40	40	256	387
	Nord-West	30	39	40	198	299
	Mitte-Nord	32	40	42	312	376
	Nord-Ost	30	40	40	272	318
	Ost	32	40	40	266	283
	Kalbach/Riedberg	32	40	42	146	421
	Nord	32	40	40	119	326

Soziodemografie

Merkmal	Ausprägung	Wie viele Personen in Ihrem Haushalt haben ein eigenes Einkommen?				
		25 %-Quantil	Median	75 %-Quantil	Antworten	
		Person/-en			gewichtet	ungewichtet
<b>insgesamt</b>		<b>1</b>	<b>2</b>	<b>2</b>	<b>5 486</b>	<b>5 503</b>
Geschlecht	weiblich	1	2	2	2 751	2 889
	männlich	1	2	2	2 692	2 577
Alter	18 bis unter 35 Jahre	1	2	2	1 555	1 735
	35 bis unter 50 Jahre	1	2	2	1 651	1 601
	50 bis unter 65 Jahre	1	2	2	1 435	1 355
	65 bis unter 80 Jahre	1	2	2	722	698
Staatsangehörigkeit	deutsch	1	2	2	3 607	3 483
	ausländisch	1	2	2	1 859	2 003
Migrationshintergrund	mit	1	2	2	2 067	2 157
	ohne	2	2	2	3 392	3 321
höchster Schulabschluss	kein Schulabschluss	1	1	2	188	119
	Hauptschulabschluss	1	2	2	812	582
	Realschulabschluss	1	2	2	1 173	935
	Hochschulreife	1	2	2	3 114	3 661
Haushaltsform	Einpersonenhaushalt	1	1	1	469	418
	Paar ohne Kind/-er	2	2	2	2 063	2 129
	Paar mit Kind/-ern	1	2	2	1 976	2 014
	alleinerziehend	1	1	1	201	194
Wohnform	zur Miete	1	2	2	3 922	3 766
	in Eigentum	2	2	2	1 511	1 678
Wohndauer in Frankfurt	unter 5 Jahre	1	2	2	960	1 076
	5 bis unter 15 Jahre	1	2	2	1 328	1 420
	15 Jahre und länger	1	2	2	3 189	2 997
Berufstätigkeit	berufstätig	2	2	2	3 915	4 022
	nicht berufstätig	1	1	2	1 462	1 384
Nettoäquivalenzeinkommen	unter 1 000 Euro	1	1	2	602	503
	1 000 bis unter 2 000 Euro	1	2	2	1 585	1 496
	2 000 bis unter 3 000 Euro	2	2	2	1 446	1 510
	3 000 bis unter 4 000 Euro	2	2	2	725	802
	4 000 bis unter 5 000 Euro	2	2	2	342	377
	5 000 Euro und mehr	2	2	2	338	366
Umfragebezirk	Innenstadt I	1	2	2	457	398
	Innenstadt II	1	2	2	490	448
	Innenstadt III	2	2	2	396	468
	Bornheim/Ostend	1	2	2	408	396
	Süd	1	2	2	761	447
	West	1	2	2	988	363
	Mitte-West	1	2	2	304	450
	Nord-West	1	2	2	289	423
	Mitte-Nord	1	2	2	359	433
	Nord-Ost	1	2	2	362	419
	Ost	1	2	2	360	375
	Kalbach/Riedberg	2	2	2	160	463
	Nord	2	2	2	152	420

Merkmal	Ausprägung	Wenn Sie einmal alles zusammenrechnen, wie hoch ist das durchschnittliche monatliche Nettoeinkommen Ihres gesamten Haushalts?							
		unter 1 000	1 000 bis unter 2 000	2 000 bis unter 3 000	3 000 bis unter 4 000	4 000 bis unter 5 000	5 000 und mehr	Antworten	
								ge- wichtet	unge- wichtet
		in €							
<b>insgesamt</b>		<b>12</b>	<b>32</b>	<b>29</b>	<b>15</b>	<b>6</b>	<b>6</b>	<b>6 088</b>	<b>6 057</b>
Geschlecht	weiblich	13	34	29	13	6	5	3 029	3 172
	männlich	11	30	29	16	7	7	3 018	2 848
Alter	18 bis unter 35 Jahre	13	32	27	17	6	4	1 720	1 922
	35 bis unter 50 Jahre	12	27	29	15	9	8	1 827	1 731
	50 bis unter 65 Jahre	10	30	32	14	6	8	1 534	1 439
	65 bis unter 80 Jahre	13	44	26	10	3	4	863	832
Staatsangehörigkeit	deutsch	9	29	32	17	7	7	4 086	3 911
	ausländisch	19	38	22	10	5	5	1 975	2 125
Migrationshintergrund	mit	21	37	22	10	5	5	2 198	2 289
	ohne	7	29	32	17	7	7	3 849	3 733
höchster Schulabschluss	kein Schulabschluss	51	38	9	1	0	1	206	127
	Hauptschulabschluss	20	45	22	6	4	3	918	656
	Realschulabschluss	15	39	32	10	2	2	1 281	1 022
	Hochschulreife	6	25	31	20	9	9	3 469	4 035
Haushaltsform	Einpersonenhaushalt	11	36	29	15	4	5	1 388	1 309
	Paar ohne Kind/-er	6	23	33	19	10	9	1 955	2 014
	Paar mit Kind/-ern	13	34	27	13	7	6	1 868	1 886
	alleinerziehend	30	45	17	3	3	4	196	186
Wohnform	zur Miete	15	34	28	14	5	4	4 532	4 341
	in Eigentum	4	25	32	17	10	12	1 499	1 656
Wohndauer in Frankfurt	unter 5 Jahre	11	28	28	18	8	7	1 107	1 240
	5 bis unter 15 Jahre	12	26	26	18	9	9	1 513	1 578
	15 Jahre und länger	12	35	30	12	5	5	3 458	3 229
Berufstätigkeit	berufstätig	7	28	32	18	8	8	4 333	4 428
	nicht berufstätig	24	42	22	8	2	2	1 647	1 542
Nettoäquivalenzeinkommen	unter 1 000 Euro	100	0	0	0	0	0	735	615
	1 000 bis unter 2 000 Euro	0	100	0	0	0	0	1 933	1 817
	2 000 bis unter 3 000 Euro	0	0	100	0	0	0	1 746	1 811
	3 000 bis unter 4 000 Euro	0	0	0	100	0	0	893	966
	4 000 bis unter 5 000 Euro	0	0	0	0	100	0	395	430
	5 000 Euro und mehr	0	0	0	0	0	100	387	418
Umfragebezirk	Innenstadt I	12	31	24	17	8	8	526	458
	Innenstadt II	6	22	29	17	12	14	560	508
	Innenstadt III	5	29	30	18	9	10	466	555
	Bornheim/Ostend	9	30	30	18	7	6	517	502
	Süd	10	28	26	19	9	7	851	500
	West	22	39	27	8	2	2	1 050	384
	Mitte-West	13	37	31	11	6	3	339	500
	Nord-West	13	38	29	12	4	5	289	428
	Mitte-Nord	11	30	29	16	6	8	416	499
	Nord-Ost	13	36	30	12	5	4	374	432
	Ost	13	36	33	11	3	4	382	396
Kalbach/Riedberg	4	20	35	21	10	9	161	465	
Nord	10	32	34	14	5	5	156	430	

**Leben in Frankfurt 2021 –  
Umfrage unter Frankfurter Bürgerinnen und  
Bürgern**

Liebe Teilnehmerin, lieber Teilnehmer,

der Fragebogen ist für **die Person** gedacht, die **angeschrieben wurde**.

Dieser **Fragebogen wird maschinell ausgewertet**. Markieren Sie eine Antwort bitte in der folgenden Weise: ○⊗○

Wenn Sie eine Antwort korrigieren möchten, füllen Sie bitte den falsch markierten Kreis und noch etwas über den Kreis hinaus aus, ungefähr so: ○⊗⊗.

**Ziffern** sollten ungefähr so aussehen: 

0	1	2	3	4	5	6	7	8	9
---	---	---	---	---	---	---	---	---	---

**Korrekturen** so: 

Wenn Sie Probleme mit dem Ausfüllen haben, rufen Sie uns bitte unter der Rufnummer 069/212 71555 an oder Sie schreiben uns eine E-Mail an [umfragen@stadt-frankfurt.de](mailto:umfragen@stadt-frankfurt.de).

Wir bedanken uns sehr für Ihre Teilnahme!

<b>1. Seit wann leben Sie ...</b>								
... in Frankfurt?	Seit dem Jahr <table border="1" style="display: inline-table; border-collapse: collapse;"><tr><td style="width: 20px; height: 20px;"> </td><td style="width: 20px; height: 20px;"> </td><td style="width: 20px; height: 20px;"> </td></tr></table>							
... in Ihrem Stadtteil?	Seit dem Jahr <table border="1" style="display: inline-table; border-collapse: collapse;"><tr><td style="width: 20px; height: 20px;"> </td><td style="width: 20px; height: 20px;"> </td><td style="width: 20px; height: 20px;"> </td></tr></table>							
... in Ihrer Wohnung?	Seit dem Jahr <table border="1" style="display: inline-table; border-collapse: collapse;"><tr><td style="width: 20px; height: 20px;"> </td><td style="width: 20px; height: 20px;"> </td><td style="width: 20px; height: 20px;"> </td></tr></table>							
<i>(Bitte vierstellige Jahreszahlen eintragen)</i>								
	sehr gerne	eher gerne	teils/teils	eher ungerne	sehr ungerne			
<b>2. Wie gerne leben Sie in Frankfurt?</b>	<input type="radio"/>	<input type="radio"/>	<input type="radio"/>	<input type="radio"/>	<input type="radio"/>			
<b>3. Was sind Ihrer Meinung nach zurzeit in Frankfurt die größten Probleme?</b> <i>(Bitte nennen Sie maximal 3 Stichwörter)</i>								
								
	sehr zufrieden	eher zufrieden	teils/teils	eher unzufrieden	sehr unzufrieden			
<b>4. Wenn Sie an Ihr Leben im Großen und Ganzen denken: Wie zufrieden sind Sie gegenwärtig?</b>	<input type="radio"/>	<input type="radio"/>	<input type="radio"/>	<input type="radio"/>	<input type="radio"/>			
	sehr optimistisch	eher optimistisch	teils/teils	eher pessimistisch	sehr pessimistisch			
<b>5. Und wie schätzen Sie allgemein Ihre persönliche Zukunft ein?</b>	<input type="radio"/>	<input type="radio"/>	<input type="radio"/>	<input type="radio"/>	<input type="radio"/>			
	sehr verbessert	eher verbessert	gleich geblieben	eher verschlechtert	sehr verschlechtert			
<b>6. Wie hat sich die Lebensqualität in Frankfurt innerhalb der letzten fünf Jahre Ihrer Meinung nach verändert?</b>	<input type="radio"/>	<input type="radio"/>	<input type="radio"/>	<input type="radio"/>	<input type="radio"/>			
	sehr verbessern	eher verbessern	gleichbleibend	eher verschlechtern	sehr verschlechtern			
<b>7. Wie wird sich Ihrer Einschätzung nach die Lebensqualität in Frankfurt in den kommenden fünf Jahren verändern?</b>	<input type="radio"/>	<input type="radio"/>	<input type="radio"/>	<input type="radio"/>	<input type="radio"/>			



Pseudonym





## Stadt Frankfurt

8. Bitte beurteilen Sie mithilfe folgender Gegensatzpaare: Frankfurt ist für mich						
	sehr	eher	teils/teils	eher	sehr	
gelassen	<input type="radio"/>	<input type="radio"/>	<input type="radio"/>	<input type="radio"/>	<input type="radio"/>	hektisch
grün	<input type="radio"/>	<input type="radio"/>	<input type="radio"/>	<input type="radio"/>	<input type="radio"/>	grau
interessant	<input type="radio"/>	<input type="radio"/>	<input type="radio"/>	<input type="radio"/>	<input type="radio"/>	langweilig
modern	<input type="radio"/>	<input type="radio"/>	<input type="radio"/>	<input type="radio"/>	<input type="radio"/>	altmodisch
reizvoll	<input type="radio"/>	<input type="radio"/>	<input type="radio"/>	<input type="radio"/>	<input type="radio"/>	unattraktiv
ruhig	<input type="radio"/>	<input type="radio"/>	<input type="radio"/>	<input type="radio"/>	<input type="radio"/>	laut
sauber	<input type="radio"/>	<input type="radio"/>	<input type="radio"/>	<input type="radio"/>	<input type="radio"/>	schmutzig
schön	<input type="radio"/>	<input type="radio"/>	<input type="radio"/>	<input type="radio"/>	<input type="radio"/>	hässlich
sicher	<input type="radio"/>	<input type="radio"/>	<input type="radio"/>	<input type="radio"/>	<input type="radio"/>	unsicher
weltoffen	<input type="radio"/>	<input type="radio"/>	<input type="radio"/>	<input type="radio"/>	<input type="radio"/>	verschlossen
wirtschaftskräftig	<input type="radio"/>	<input type="radio"/>	<input type="radio"/>	<input type="radio"/>	<input type="radio"/>	wirtschaftsschwach

9. Wie beurteilen Sie folgende Lebensbereiche hier in Frankfurt?						
	sehr gut	eher gut	teils/teils	eher schlecht	sehr schlecht	weiß nicht
Wohnungsangebot/Wohnungsmarkt	<input type="radio"/>	<input type="radio"/>	<input type="radio"/>	<input type="radio"/>	<input type="radio"/>	<input type="radio"/>
Arbeits-/Verdienstmöglichkeiten	<input type="radio"/>	<input type="radio"/>	<input type="radio"/>	<input type="radio"/>	<input type="radio"/>	<input type="radio"/>
öffentliche Sicherheit/Schutz vor Kriminalität	<input type="radio"/>	<input type="radio"/>	<input type="radio"/>	<input type="radio"/>	<input type="radio"/>	<input type="radio"/>
Umweltsituation (Luft, Wasser, Lärm)	<input type="radio"/>	<input type="radio"/>	<input type="radio"/>	<input type="radio"/>	<input type="radio"/>	<input type="radio"/>
Sauberkeit im öffentlichen Raum	<input type="radio"/>	<input type="radio"/>	<input type="radio"/>	<input type="radio"/>	<input type="radio"/>	<input type="radio"/>
ärztliche Versorgung	<input type="radio"/>	<input type="radio"/>	<input type="radio"/>	<input type="radio"/>	<input type="radio"/>	<input type="radio"/>
Einzelhandel/Dienstleistungsangebot	<input type="radio"/>	<input type="radio"/>	<input type="radio"/>	<input type="radio"/>	<input type="radio"/>	<input type="radio"/>
kulturelle Einrichtungen/Veranstaltungen	<input type="radio"/>	<input type="radio"/>	<input type="radio"/>	<input type="radio"/>	<input type="radio"/>	<input type="radio"/>
Sportanlagen	<input type="radio"/>	<input type="radio"/>	<input type="radio"/>	<input type="radio"/>	<input type="radio"/>	<input type="radio"/>
Schwimmbäder	<input type="radio"/>	<input type="radio"/>	<input type="radio"/>	<input type="radio"/>	<input type="radio"/>	<input type="radio"/>

	sehr gut	eher gut	teils/teils	eher schlecht	sehr schlecht	weiß nicht
10. Wie beurteilen Sie Frankfurt insgesamt?	<input type="radio"/>	<input type="radio"/>	<input type="radio"/>	<input type="radio"/>	<input type="radio"/>	<input type="radio"/>

11. Wie beurteilen Sie folgende Lebensbereiche in Ihrem Wohnumfeld?						
	sehr gut	eher gut	teils/teils	eher schlecht	sehr schlecht	weiß nicht
Wohnungsangebot/Wohnungsmarkt	<input type="radio"/>	<input type="radio"/>	<input type="radio"/>	<input type="radio"/>	<input type="radio"/>	<input type="radio"/>
öffentliche Sicherheit/Schutz vor Kriminalität	<input type="radio"/>	<input type="radio"/>	<input type="radio"/>	<input type="radio"/>	<input type="radio"/>	<input type="radio"/>
Sauberkeit der Luft	<input type="radio"/>	<input type="radio"/>	<input type="radio"/>	<input type="radio"/>	<input type="radio"/>	<input type="radio"/>
Sauberkeit im öffentlichen Raum	<input type="radio"/>	<input type="radio"/>	<input type="radio"/>	<input type="radio"/>	<input type="radio"/>	<input type="radio"/>
Angebot an Parks und Grünflächen	<input type="radio"/>	<input type="radio"/>	<input type="radio"/>	<input type="radio"/>	<input type="radio"/>	<input type="radio"/>
Erreichbarkeit öffentlicher Verkehrsmittel	<input type="radio"/>	<input type="radio"/>	<input type="radio"/>	<input type="radio"/>	<input type="radio"/>	<input type="radio"/>

 Pseudonym

0.2



	sehr gut	eher gut	teils/teils	eher schlecht	sehr schlecht	weiß nicht
Parkplatzangebot	<input type="radio"/>	<input type="radio"/>	<input type="radio"/>	<input type="radio"/>	<input type="radio"/>	<input type="radio"/>
Radwege	<input type="radio"/>	<input type="radio"/>	<input type="radio"/>	<input type="radio"/>	<input type="radio"/>	<input type="radio"/>
Angebot an Gastronomie	<input type="radio"/>	<input type="radio"/>	<input type="radio"/>	<input type="radio"/>	<input type="radio"/>	<input type="radio"/>
Einkaufsmöglichkeiten (Nahversorgung)	<input type="radio"/>	<input type="radio"/>	<input type="radio"/>	<input type="radio"/>	<input type="radio"/>	<input type="radio"/>
Angebot an Kindergärten/-tagesstätten	<input type="radio"/>	<input type="radio"/>	<input type="radio"/>	<input type="radio"/>	<input type="radio"/>	<input type="radio"/>
Spielmöglichkeiten für Kinder/Spielplätze	<input type="radio"/>	<input type="radio"/>	<input type="radio"/>	<input type="radio"/>	<input type="radio"/>	<input type="radio"/>

	sehr gut	eher gut	teils/teils	eher schlecht	sehr schlecht	weiß nicht
<b>12. Wie beurteilen Sie Ihr Wohnumfeld insgesamt?</b>	<input type="radio"/>	<input type="radio"/>	<input type="radio"/>	<input type="radio"/>	<input type="radio"/>	<input type="radio"/>

**13. Wie häufig haben Sie die folgenden Frankfurter Einrichtungen in den letzten 12 Monaten besucht?**  
(Falls Sie diese nicht innerhalb der letzten 12 Monate, aber vor längerer Zeit besucht haben, dann bitte eine „0“ eintragen.  
Wenn Sie es nicht genau wissen, schätzen Sie bitte.)

Alte Oper	<input type="text"/> mal <input type="radio"/> noch nie	Eissporthalle	<input type="text"/> mal <input type="radio"/> noch nie
Festhalle	<input type="text"/> mal <input type="radio"/> noch nie	Freibäder	<input type="text"/> mal <input type="radio"/> noch nie
Fußballstadien	<input type="text"/> mal <input type="radio"/> noch nie	Hallenbäder	<input type="text"/> mal <input type="radio"/> noch nie
Museen	<input type="text"/> mal <input type="radio"/> noch nie	Opern- oder Schauspielhaus	<input type="text"/> mal <input type="radio"/> noch nie
Palmengarten	<input type="text"/> mal <input type="radio"/> noch nie	Sportplätze/-hallen (als Aktive/-r)	<input type="text"/> mal <input type="radio"/> noch nie
Stadtbücherei oder Stadtteilbibliothek	<input type="text"/> mal <input type="radio"/> noch nie	Theater oder Kleinkunsteinrichtungen	<input type="text"/> mal <input type="radio"/> noch nie
Volkshochschule	<input type="text"/> mal <input type="radio"/> noch nie	Zoo	<input type="text"/> mal <input type="radio"/> noch nie

**Stadtverwaltung**

14. Inwieweit treffen folgende Eigenschaften Ihrer Meinung nach auf die Frankfurter Stadtverwaltung zu?					
	sehr zutreffend	eher zutreffend	teils/teils	eher unzutreffend	sehr unzutreffend
bürgerorientiert	<input type="radio"/>	<input type="radio"/>	<input type="radio"/>	<input type="radio"/>	<input type="radio"/>
bürokratisch	<input type="radio"/>	<input type="radio"/>	<input type="radio"/>	<input type="radio"/>	<input type="radio"/>
flexibel	<input type="radio"/>	<input type="radio"/>	<input type="radio"/>	<input type="radio"/>	<input type="radio"/>
korrupt	<input type="radio"/>	<input type="radio"/>	<input type="radio"/>	<input type="radio"/>	<input type="radio"/>
modern	<input type="radio"/>	<input type="radio"/>	<input type="radio"/>	<input type="radio"/>	<input type="radio"/>
sparsam	<input type="radio"/>	<input type="radio"/>	<input type="radio"/>	<input type="radio"/>	<input type="radio"/>
unfähig	<input type="radio"/>	<input type="radio"/>	<input type="radio"/>	<input type="radio"/>	<input type="radio"/>
unübersichtlich	<input type="radio"/>	<input type="radio"/>	<input type="radio"/>	<input type="radio"/>	<input type="radio"/>



Pseudonym



Seite 4 von 12  
Voransicht

	sehr zutreffend	eher zutreffend	teils/teils	eher unzutreffend	sehr unzutreffend
zuverlässig	<input type="radio"/>	<input type="radio"/>	<input type="radio"/>	<input type="radio"/>	<input type="radio"/>
	sehr gutes	eher gutes	teils/teils	eher schlechtes	sehr schlechtes
<b>15. Welches Ansehen hat Ihrer Meinung nach die Frankfurter Stadtverwaltung in der Öffentlichkeit?</b>	<input type="radio"/>	<input type="radio"/>	<input type="radio"/>	<input type="radio"/>	<input type="radio"/>
	sehr gute	eher gute	teils/teils	eher schlechte	sehr schlechte
<b>16. Und welche Meinung haben Sie persönlich von der Frankfurter Stadtverwaltung?</b>	<input type="radio"/>	<input type="radio"/>	<input type="radio"/>	<input type="radio"/>	<input type="radio"/>

## Wohnen

<b>17. In welcher Art von Gebäude leben Sie?</b>	<input type="radio"/> Einfamilienhaus	<input type="radio"/> Zweifamilienhaus	<input type="radio"/> Mehrfamilienhaus
--	---------------------------------------	--	--

<b>18. Wohnen Sie bzw. Ihr Haushalt ...</b>	<input type="radio"/> ... zur Miete?	<input type="radio"/> ... zur Untermiete?
	<input type="radio"/> ... in selbstgenutztem Eigentum?	<input type="radio"/> ... in einem Wohnheim/einer Gemeinschaftsunterkunft?
<i>(Falls Sie in selbstgenutztem Eigentum wohnen, bitte weiter mit Frage 21.)</i>		

<b>19. Wer vermietet Ihnen die Wohnung?</b>	<input type="radio"/> Einzelperson, Eigentums-/Erbengemeinschaft oder ähnliche	<input type="radio"/> Wohnungsbaugenossenschaft
	<input type="radio"/> öffentliches Wohnungsunternehmen (z.B. ABG, Nassauische Heimstätte, Bund)	<input type="radio"/> Sonstige
	<input type="radio"/> privatwirtschaftliches Wohnungsunternehmen (z.B. Vonovia, Deutsche Wohnen AG)	

<b>20. Wurde Ihre Miete seit dem 1. April 2015 erhöht?</b>	<input type="radio"/> ja	<input type="radio"/> nein
--	--------------------------	----------------------------

<b>21. Angaben zur Wohnung/zum Haus:</b> <i>(Bitte tragen Sie nur ganze Zahlen ohne Nachkommastelle ein.)</i>			
a) Wie viele <b>m<sup>2</sup> Wohnfläche</b> hat Ihre Wohnung/Ihr Haus – einschließlich Küche, Bad und Flur?	<input type="text"/> m <sup>2</sup>	b) Wie viele <b>Wohnräume</b> hat Ihre Wohnung/Ihr Haus – ohne Küche, Bad und Flur? <i>(Bei z.B. 1,5 Räumen bitte auf „2 Räume“ aufrunden.)</i>	<input type="text"/> Räume
c) Wie hoch ist Ihre gegenwärtige <b>monatliche Kaltmiete</b> bzw. Belastung für Wohneigentum – ohne Heizungs- und sonstige Betriebskosten?	<input type="text"/> €	d) Wie hoch sind Ihre gegenwärtigen <b>monatlichen Heizungs- und sonstigen Betriebskosten</b> – ohne Kosten für Strom und Telefon/Internet?	<input type="text"/> €

	sehr hoch	eher hoch	durchschnittlich	eher gering	sehr gering
<b>22a. Wie schätzen Sie die Belastung Ihres Haushaltes durch die Mietkosten/Kosten für Wohneigentum ein?</b>	<input type="radio"/>	<input type="radio"/>	<input type="radio"/>	<input type="radio"/>	<input type="radio"/>

	sehr zutreffend	eher zutreffend	teils/teils	eher unzutreffend	sehr unzutreffend
<b>22b. Meine Wohnsituation ist mir die Kosten wert.</b>	<input type="radio"/>	<input type="radio"/>	<input type="radio"/>	<input type="radio"/>	<input type="radio"/>

<b>23. Wie zufrieden sind Sie mit Ihrer derzeitigen Wohnsituation?</b>					
	sehr zufrieden	eher zufrieden	teils/teils	eher unzufrieden	sehr unzufrieden
Wohnung/Haus allgemein	<input type="radio"/>	<input type="radio"/>	<input type="radio"/>	<input type="radio"/>	<input type="radio"/>
Größe der Wohnung/des Hauses	<input type="radio"/>	<input type="radio"/>	<input type="radio"/>	<input type="radio"/>	<input type="radio"/>
Preis-Leistungsverhältnis der Wohnung/des Hauses	<input type="radio"/>	<input type="radio"/>	<input type="radio"/>	<input type="radio"/>	<input type="radio"/>

 Pseudonym

0.4

	sehr zufrieden	eher zufrieden	teils/teils	eher unzufrieden	sehr unzufrieden
Zustand der Wohnung/des Hauses	<input type="radio"/>	<input type="radio"/>	<input type="radio"/>	<input type="radio"/>	<input type="radio"/>
Aufteilung der Zimmer	<input type="radio"/>	<input type="radio"/>	<input type="radio"/>	<input type="radio"/>	<input type="radio"/>
Lage und Umgebung der Wohnung/des Hauses	<input type="radio"/>	<input type="radio"/>	<input type="radio"/>	<input type="radio"/>	<input type="radio"/>
nachbarschaftliche Kontakte	<input type="radio"/>	<input type="radio"/>	<input type="radio"/>	<input type="radio"/>	<input type="radio"/>
<b>24. Haben Sie vor, in den nächsten 12 Monaten umzuziehen?</b>	<input type="radio"/> nein		<input type="radio"/> ja, in die übrige Bundesrepublik <input type="radio"/> ja, innerhalb Frankfurts <input type="radio"/> ja, ins Rhein-Main Gebiet		
<b>25. Wie stark würden Sie ihr Wohnviertel vermissen, wenn Sie fortziehen müssten?</b>	sehr	eher	teilweise	kaum	überhaupt nicht
	<input type="radio"/>	<input type="radio"/>	<input type="radio"/>	<input type="radio"/>	<input type="radio"/>

**Mobilität**

<b>26. Welche der folgenden Möglichkeiten, mobil zu sein, besitzen Sie persönlich?</b> <i>(Mehrfachantworten möglich)</i>	<input type="radio"/> Führerschein <input type="radio"/> Zeitkarte für ÖPNV <input type="radio"/> Carsharing-Mitgliedschaft	<input type="radio"/> App für Leihsystem-Fahrräder <input type="radio"/> App für Leihsystem-Elektro-Tretroller <input type="radio"/> keine von diesen
--	---	---

<b>27. Wie viele der folgenden Fahrzeuge stehen in Ihrem Haushalt fahrtüchtig zur Verfügung?</b>	keins	1	2	3	4 und mehr
PKW	<input type="radio"/>	<input type="radio"/>	<input type="radio"/>	<input type="radio"/>	<input type="radio"/>
Motorrad/Motorroller/Mofa	<input type="radio"/>	<input type="radio"/>	<input type="radio"/>	<input type="radio"/>	<input type="radio"/>
Fahrrad	<input type="radio"/>	<input type="radio"/>	<input type="radio"/>	<input type="radio"/>	<input type="radio"/>
E-Bike	<input type="radio"/>	<input type="radio"/>	<input type="radio"/>	<input type="radio"/>	<input type="radio"/>

<b>28. Wie häufig nutzen Sie derzeit die folgenden Verkehrsmittel?</b>	täglich	mehrmals pro Woche	mehrmals pro Monat	seltener	nie
ÖPNV (Busse/Bahnen)	<input type="radio"/>	<input type="radio"/>	<input type="radio"/>	<input type="radio"/>	<input type="radio"/>
PKW	<input type="radio"/>	<input type="radio"/>	<input type="radio"/>	<input type="radio"/>	<input type="radio"/>
Motorrad/Motorroller/Mofa	<input type="radio"/>	<input type="radio"/>	<input type="radio"/>	<input type="radio"/>	<input type="radio"/>
Fahrrad/E-Bike	<input type="radio"/>	<input type="radio"/>	<input type="radio"/>	<input type="radio"/>	<input type="radio"/>
Elektro-Tretroller	<input type="radio"/>	<input type="radio"/>	<input type="radio"/>	<input type="radio"/>	<input type="radio"/>

<b>29. Welche/-s Verkehrsmittel nutzen Sie überwiegend ...</b> <i>(Bitte pro Weg mindestens eine Antwort ankreuzen. Mehrfachantworten möglich, wenn Wege mit mehreren Verkehrsmitteln zurückgelegt werden.)</i>	gehe zu Fuß	PKW/Motorrad/Mofa	Fahrrad/E-Bike	ÖPNV	trifft nicht zu
... für den Weg zu Arbeit/Ausbildung/Studium?	<input type="radio"/>	<input type="radio"/>	<input type="radio"/>	<input type="radio"/>	<input type="radio"/>
... für Einkäufe/Erledigungen?	<input type="radio"/>	<input type="radio"/>	<input type="radio"/>	<input type="radio"/>	<input type="radio"/>
... für Wege zu Freizeitaktivitäten/Sport?	<input type="radio"/>	<input type="radio"/>	<input type="radio"/>	<input type="radio"/>	<input type="radio"/>
... für den Weg in die Innenstadt?	<input type="radio"/>	<input type="radio"/>	<input type="radio"/>	<input type="radio"/>	<input type="radio"/>



Pseudonym

0.5



Seite 6 von 12  
Voransicht

30. In welchem Postleitzahlengebiet liegt Ihre Arbeitsstätte? (z.B. Betriebsgelände, Dienstgebäude) (nur Erwerbstätige)	<input type="text" value=""/> <input type="text" value=""/> <input type="text" value=""/> <input type="text" value=""/> <input type="text" value=""/> <input type="text" value=""/> PLZ
	<input type="radio"/> wechselnde Arbeitsstätte

	unter 10 Minuten	10 bis unter 30 Minuten	30 bis unter 60 Minuten	60 Minuten und mehr	wechselnde Arbeitsstätte
31. Wie lange brauchen Sie normalerweise für den Hinweg zu Ihrer Arbeitsstätte?	<input type="radio"/>	<input type="radio"/>	<input type="radio"/>	<input type="radio"/>	<input type="radio"/>

32. Wie zufrieden sind Sie persönlich mit den folgenden Aspekten des Verkehrs in Frankfurt?						
	sehr zufrieden	eher zufrieden	teils/teils	eher unzufrieden	sehr unzufrieden	weiß nicht
Liniennetz des ÖPNV	<input type="radio"/>	<input type="radio"/>	<input type="radio"/>	<input type="radio"/>	<input type="radio"/>	<input type="radio"/>
Taktzeiten des ÖPNV	<input type="radio"/>	<input type="radio"/>	<input type="radio"/>	<input type="radio"/>	<input type="radio"/>	<input type="radio"/>
Preis-Leistungsverhältnis des ÖPNV	<input type="radio"/>	<input type="radio"/>	<input type="radio"/>	<input type="radio"/>	<input type="radio"/>	<input type="radio"/>
Zustand der Straßen	<input type="radio"/>	<input type="radio"/>	<input type="radio"/>	<input type="radio"/>	<input type="radio"/>	<input type="radio"/>
Verkehrsführung/-fluss/-aufkommen	<input type="radio"/>	<input type="radio"/>	<input type="radio"/>	<input type="radio"/>	<input type="radio"/>	<input type="radio"/>
Parkplatzangebot in der Innenstadt	<input type="radio"/>	<input type="radio"/>	<input type="radio"/>	<input type="radio"/>	<input type="radio"/>	<input type="radio"/>
Angebot an Radwegen	<input type="radio"/>	<input type="radio"/>	<input type="radio"/>	<input type="radio"/>	<input type="radio"/>	<input type="radio"/>
Zustand der Radwege	<input type="radio"/>	<input type="radio"/>	<input type="radio"/>	<input type="radio"/>	<input type="radio"/>	<input type="radio"/>
Sicherheit der Radwege	<input type="radio"/>	<input type="radio"/>	<input type="radio"/>	<input type="radio"/>	<input type="radio"/>	<input type="radio"/>
Abstellmöglichkeiten für Fahrräder	<input type="radio"/>	<input type="radio"/>	<input type="radio"/>	<input type="radio"/>	<input type="radio"/>	<input type="radio"/>
Zustand der Gehwege	<input type="radio"/>	<input type="radio"/>	<input type="radio"/>	<input type="radio"/>	<input type="radio"/>	<input type="radio"/>
Sicherheit auf Gehwegen	<input type="radio"/>	<input type="radio"/>	<input type="radio"/>	<input type="radio"/>	<input type="radio"/>	<input type="radio"/>

33. Welche der folgenden Möglichkeiten, mobil zu sein, nutzen Sie noch nicht, beabsichtigen sie aber, in den nächsten ein bis zwei Jahren zu nutzen? (Mehrfachantworten möglich)	<input type="radio"/> Carsharing	<input type="radio"/> Leihsystem-Elektro-Tretroller
	<input type="radio"/> Elektroauto	<input type="radio"/> ÖPNV
	<input type="radio"/> Elektro-Motorroller	<input type="radio"/> Pedelec
	<input type="radio"/> Leihsystem-Fahrrad	<input type="radio"/> keine davon

## Umwelt

	sehr wichtig	eher wichtig	teils/teils	eher unwichtig	sehr unwichtig
34. Wie wichtig ist es Ihnen, dass die Stadt Frankfurt am Main Mittel zur Bewältigung des Klimawandels einsetzt?	<input type="radio"/>	<input type="radio"/>	<input type="radio"/>	<input type="radio"/>	<input type="radio"/>

35. Haben Sie aufgrund des Klimawandels Ihr Verhalten gezielt geändert? (Mehrfachantworten möglich)	<input type="radio"/> ja, ich fahre häufiger mit dem Rad/der Bahn	<input type="radio"/> ja, ich teile Gebrauchsgegenstände mit anderen Menschen
	<input type="radio"/> ja, ich kaufe regionale oder Bioprodukte	<input type="radio"/> ja, ich beziehe Ökostrom
	<input type="radio"/> ja, ich esse weniger Fleisch	<input type="radio"/> ja, andere
	<input type="radio"/> ja, ich unternehme weniger Flugreisen	<input type="radio"/> nein, keine Veränderung

36. Wie hoch ist die Lärmbelastung in Ihrem direkten Wohnumfeld durch ...					
	sehr hoch	eher hoch	teils/teils	eher gering	sehr gering
... Straßenverkehr?	<input type="radio"/>	<input type="radio"/>	<input type="radio"/>	<input type="radio"/>	<input type="radio"/>
... Schienenverkehr?	<input type="radio"/>	<input type="radio"/>	<input type="radio"/>	<input type="radio"/>	<input type="radio"/>
... Flugverkehr?	<input type="radio"/>	<input type="radio"/>	<input type="radio"/>	<input type="radio"/>	<input type="radio"/>
... Industrie/Gewerbe?	<input type="radio"/>	<input type="radio"/>	<input type="radio"/>	<input type="radio"/>	<input type="radio"/>

 Pseudonym

0.6



	sehr hoch	eher hoch	teils/teils	eher gering	sehr gering
... Gastronomie?	<input type="radio"/>	<input type="radio"/>	<input type="radio"/>	<input type="radio"/>	<input type="radio"/>

**Sicherheitsgefühl**

37. Wie sicher oder unsicher fühlen Sie sich tagsüber in Frankfurt ...					
	sehr sicher	eher sicher	teils/teils	eher unsicher	sehr unsicher
... an Bahnhöfen?	<input type="radio"/>	<input type="radio"/>	<input type="radio"/>	<input type="radio"/>	<input type="radio"/>
... an Haltestellen von Bus und Bahn?	<input type="radio"/>	<input type="radio"/>	<input type="radio"/>	<input type="radio"/>	<input type="radio"/>
... in der Innenstadt?	<input type="radio"/>	<input type="radio"/>	<input type="radio"/>	<input type="radio"/>	<input type="radio"/>
... in öffentlichen Verkehrsmitteln?	<input type="radio"/>	<input type="radio"/>	<input type="radio"/>	<input type="radio"/>	<input type="radio"/>
... in Parks und Grünanlagen?	<input type="radio"/>	<input type="radio"/>	<input type="radio"/>	<input type="radio"/>	<input type="radio"/>
... in Ihrer Wohnung?	<input type="radio"/>	<input type="radio"/>	<input type="radio"/>	<input type="radio"/>	<input type="radio"/>
... in Ihrem Wohnumfeld?	<input type="radio"/>	<input type="radio"/>	<input type="radio"/>	<input type="radio"/>	<input type="radio"/>

38. Wie sicher oder unsicher fühlen Sie sich nach Einbruch der Dunkelheit in Frankfurt ...					
	sehr sicher	eher sicher	teils/teils	eher unsicher	sehr unsicher
... an Bahnhöfen?	<input type="radio"/>	<input type="radio"/>	<input type="radio"/>	<input type="radio"/>	<input type="radio"/>
... an Haltestellen von Bus und Bahn?	<input type="radio"/>	<input type="radio"/>	<input type="radio"/>	<input type="radio"/>	<input type="radio"/>
... in der Innenstadt?	<input type="radio"/>	<input type="radio"/>	<input type="radio"/>	<input type="radio"/>	<input type="radio"/>
... in öffentlichen Verkehrsmitteln?	<input type="radio"/>	<input type="radio"/>	<input type="radio"/>	<input type="radio"/>	<input type="radio"/>
... in Parks und Grünanlagen?	<input type="radio"/>	<input type="radio"/>	<input type="radio"/>	<input type="radio"/>	<input type="radio"/>
... in Ihrer Wohnung?	<input type="radio"/>	<input type="radio"/>	<input type="radio"/>	<input type="radio"/>	<input type="radio"/>
... in Ihrem Wohnumfeld?	<input type="radio"/>	<input type="radio"/>	<input type="radio"/>	<input type="radio"/>	<input type="radio"/>

**Digitalisierung**

39. Wie wichtig ist die Digitalisierung ...					
	sehr wichtig	eher wichtig	teils/teils	eher unwichtig	sehr unwichtig
... für Sie persönlich?	<input type="radio"/>	<input type="radio"/>	<input type="radio"/>	<input type="radio"/>	<input type="radio"/>
... für Ihre Arbeit?	<input type="radio"/>	<input type="radio"/>	<input type="radio"/>	<input type="radio"/>	<input type="radio"/>
... bei den Angeboten der Stadtverwaltung?	<input type="radio"/>	<input type="radio"/>	<input type="radio"/>	<input type="radio"/>	<input type="radio"/>
... ganz allgemein?	<input type="radio"/>	<input type="radio"/>	<input type="radio"/>	<input type="radio"/>	<input type="radio"/>

<b>40. Wie viele Stunden am Tag nutzen Sie normalerweise privat das Internet?</b> <i>(Falls Sie es nicht genau wissen, schätzen Sie bitte. Bilden Sie gegebenenfalls den Durchschnitt.)</i>	<input type="text" value=""/> Stunden
	<input type="radio"/> weniger als eine Stunde/nutze das Internet nicht <i>(Bitte tragen Sie nur ganze Zahlen ohne Nachkommastelle ein)</i>

<b>41. Welche dieser digitalen Möglichkeiten nutzen Sie zur Organisation Ihrer Finanzen?</b> <i>(Mehrfachantworten möglich)</i>	<input type="radio"/> digitale Steuererklärung	<input type="radio"/> Online-Broker
	<input type="radio"/> kontaktloses Bezahlen	<input type="radio"/> andere
	<input type="radio"/> Online-Banking	<input type="radio"/> keine
	<input type="radio"/> Online-Bezahldienst	

<b>42. Welche der folgenden Informationskanäle der Stadt Frankfurt am Main sind Ihnen bekannt?</b> <i>(Mehrfachantworten möglich)</i>	<input type="radio"/> Internet-Auftritt – www.frankfurt.de	<input type="radio"/> Twitter – @Stadt_FFM
	<input type="radio"/> Facebook – @StadtFFM	<input type="radio"/> YouTube – Stadt Frankfurt am Main
	<input type="radio"/> Instagram – @frankfurt.de	



Pseudonym



43. Wie wichtig ist Ihnen die Digitalisierung folgender Aufgaben?					
	sehr wichtig	eher wichtig	teils/teils	eher unwichtig	sehr unwichtig
Anträge online stellen und digitale Antwort der Verwaltung erhalten	<input type="radio"/>	<input type="radio"/>	<input type="radio"/>	<input type="radio"/>	<input type="radio"/>
digitales Bezahlen in Kontakt mit der Verwaltung ausbauen	<input type="radio"/>	<input type="radio"/>	<input type="radio"/>	<input type="radio"/>	<input type="radio"/>
digitale Teilhabe und Partizipation ausbauen	<input type="radio"/>	<input type="radio"/>	<input type="radio"/>	<input type="radio"/>	<input type="radio"/>
freies WLAN im öffentlichen Raum ausbauen	<input type="radio"/>	<input type="radio"/>	<input type="radio"/>	<input type="radio"/>	<input type="radio"/>
freies WLAN im ÖPNV ausbauen	<input type="radio"/>	<input type="radio"/>	<input type="radio"/>	<input type="radio"/>	<input type="radio"/>
freies WLAN in Gastronomie und Einzelhandel ausbauen	<input type="radio"/>	<input type="radio"/>	<input type="radio"/>	<input type="radio"/>	<input type="radio"/>
integrierte Informationen zum ÖPNV und anderen Verkehrsmittelanbietern anbieten	<input type="radio"/>	<input type="radio"/>	<input type="radio"/>	<input type="radio"/>	<input type="radio"/>
Online-Beschwerde- und Anliegenmanagement ausbauen	<input type="radio"/>	<input type="radio"/>	<input type="radio"/>	<input type="radio"/>	<input type="radio"/>
Online-Reservierungen für öffentliche Räumlichkeiten anbieten, wie z.B. Bürgerhäuser	<input type="radio"/>	<input type="radio"/>	<input type="radio"/>	<input type="radio"/>	<input type="radio"/>
Online-Terminvereinbarung bei den Ämtern ausbauen	<input type="radio"/>	<input type="radio"/>	<input type="radio"/>	<input type="radio"/>	<input type="radio"/>
Open-Data Portal zur direkten Nutzung kommunaler Daten ausbauen	<input type="radio"/>	<input type="radio"/>	<input type="radio"/>	<input type="radio"/>	<input type="radio"/>
Parkraummanagement durch digitale Sensoren und bessere Information weiter optimieren	<input type="radio"/>	<input type="radio"/>	<input type="radio"/>	<input type="radio"/>	<input type="radio"/>
Schulen mit digitaler Technik ausstatten	<input type="radio"/>	<input type="radio"/>	<input type="radio"/>	<input type="radio"/>	<input type="radio"/>
Verkehr durch Sensoren zur Verkehrsüberwachung und -steuerung optimieren	<input type="radio"/>	<input type="radio"/>	<input type="radio"/>	<input type="radio"/>	<input type="radio"/>

44. Wie häufig arbeiten/arbeiteten Sie im Homeoffice/mobil? (nur Erwerbstätige)						
	(nahezu) täglich	2-3mal pro Woche	einmal pro Woche	seltener	nie	ist aufgrund meiner Tätigkeit nicht möglich
vor der Corona-Pandemie	<input type="radio"/>	<input type="radio"/>	<input type="radio"/>	<input type="radio"/>	<input type="radio"/>	<input type="radio"/>
während der Corona-Pandemie	<input type="radio"/>	<input type="radio"/>	<input type="radio"/>	<input type="radio"/>	<input type="radio"/>	<input type="radio"/>

45. In welchem Umfang würden Sie gerne im Homeoffice/mobil arbeiten wollen? (nur Erwerbstätige)					
<input type="radio"/>	(nahezu) täglich	<input type="radio"/>	einmal pro Woche	<input type="radio"/>	nie
<input type="radio"/>	2-3mal pro Woche	<input type="radio"/>	seltener		

	deutlich verschärfen	eher verschärfen	so belassen	eher lockern	deutlich lockern
46. Wie sollte der Datenschutz bei der Nutzung digitaler Technologien weiterentwickelt werden?	<input type="radio"/>	<input type="radio"/>	<input type="radio"/>	<input type="radio"/>	<input type="radio"/>

	sehr stark	stark	teilweise	kaum	überhaupt nicht
47. Haben Sie das Gefühl, dass sich die digitale Technik so schnell entwickelt, dass Sie nicht mehr mithalten können?	<input type="radio"/>	<input type="radio"/>	<input type="radio"/>	<input type="radio"/>	<input type="radio"/>

## Corona

48. Waren bzw. Sind Sie durch die Corona-Pandemie von Kurzarbeit, Kündigung, Firmeninsolvenz oder Umsatzrückgang betroffen? (nur Erwerbstätige) (Mehrfachantworten möglich)			
<input type="radio"/>	ja, von Kurzarbeit	<input type="radio"/>	ja, von Umsatz- bzw. Gewinnrückgang
<input type="radio"/>	ja, von Kündigung	<input type="radio"/>	ja, andere
<input type="radio"/>	ja, Wegfall geplanter befristeter oder unbefristeter Arbeitsgelegenheit	<input type="radio"/>	nein, von keinem der aufgeführten
<input type="radio"/>	ja, von Firmeninsolvenz		

 Pseudonym

0.8



	sehr hoch	eher hoch	teils/teils	eher gering	sehr gering
<b>49. Falls Sie minderjährige Kinder haben: Wie hoch war bzw. ist die Belastung durch die Schließung von Schulen und Kindertageseinrichtungen für Sie persönlich?</b>	<input type="radio"/>	<input type="radio"/>	<input type="radio"/>	<input type="radio"/>	<input type="radio"/>

<b>50. Welche Auswirkungen hat die Corona-Pandemie Ihrer Meinung nach auf die folgenden Bereiche?</b>						
	sehr positive	eher positive	teils/teils	eher negative	sehr negative	keine
allgemeine wirtschaftliche Entwicklung	<input type="radio"/>	<input type="radio"/>	<input type="radio"/>	<input type="radio"/>	<input type="radio"/>	<input type="radio"/>
wirtschaftliche Entwicklung in Frankfurt	<input type="radio"/>	<input type="radio"/>	<input type="radio"/>	<input type="radio"/>	<input type="radio"/>	<input type="radio"/>
eigene wirtschaftliche Situation	<input type="radio"/>	<input type="radio"/>	<input type="radio"/>	<input type="radio"/>	<input type="radio"/>	<input type="radio"/>
familiären Zusammenhalt	<input type="radio"/>	<input type="radio"/>	<input type="radio"/>	<input type="radio"/>	<input type="radio"/>	<input type="radio"/>
sozialen Zusammenhalt der Gesellschaft	<input type="radio"/>	<input type="radio"/>	<input type="radio"/>	<input type="radio"/>	<input type="radio"/>	<input type="radio"/>
Umwelt	<input type="radio"/>	<input type="radio"/>	<input type="radio"/>	<input type="radio"/>	<input type="radio"/>	<input type="radio"/>
zur Verfügung stehende Zeit im Alltag	<input type="radio"/>	<input type="radio"/>	<input type="radio"/>	<input type="radio"/>	<input type="radio"/>	<input type="radio"/>

**Beteiligung und Mitgestaltung**

<b>51. Welche der folgenden Arten der Bürgerbeteiligung sind Ihnen bekannt und welche haben Sie bereits genutzt?</b>			
	unbekannt	bekannt	bereits genutzt
Bürgerbeteiligungsportal „Frankfurt fragt mich“	<input type="radio"/>	<input type="radio"/>	<input type="radio"/>
Bürgerfragestunden des Ortsbeirats	<input type="radio"/>	<input type="radio"/>	<input type="radio"/>
Informationsveranstaltungen/Bürgerversammlungen	<input type="radio"/>	<input type="radio"/>	<input type="radio"/>
Planungswerkstätten	<input type="radio"/>	<input type="radio"/>	<input type="radio"/>

<b>52. Sind Sie ...</b> (Mehrfachantworten möglich)	<input type="radio"/> ... ehrenamtlich tätig?	<input type="radio"/> ... aktiv in einem Kulturverein?
	<input type="radio"/> ... Mitglied einer Partei?	<input type="radio"/> ... aktiv in einer Bürgerinitiative?
	<input type="radio"/> ... Mitglied einer Gewerkschaft?	<input type="radio"/> ... aktiv in einem anderen Verein/einer anderen Initiative?
	<input type="radio"/> ... aktiv in einem Sportverein?	<input type="radio"/> ... in keiner dieser aktiv

<b>53. Wie wichtig ist Ihnen, dass folgende Dinge in Frankfurt vorrangig angegangen werden?</b>					
	sehr wichtig	eher wichtig	teils/teils	eher unwichtig	sehr unwichtig
Arbeitsplätze schaffen	<input type="radio"/>	<input type="radio"/>	<input type="radio"/>	<input type="radio"/>	<input type="radio"/>
Armut bekämpfen	<input type="radio"/>	<input type="radio"/>	<input type="radio"/>	<input type="radio"/>	<input type="radio"/>
bezahlbaren Wohnraum schaffen	<input type="radio"/>	<input type="radio"/>	<input type="radio"/>	<input type="radio"/>	<input type="radio"/>
Bildungsangebote verbessern	<input type="radio"/>	<input type="radio"/>	<input type="radio"/>	<input type="radio"/>	<input type="radio"/>
ehrenamtliches Engagement fördern	<input type="radio"/>	<input type="radio"/>	<input type="radio"/>	<input type="radio"/>	<input type="radio"/>
Gesundheitsversorgung verbessern	<input type="radio"/>	<input type="radio"/>	<input type="radio"/>	<input type="radio"/>	<input type="radio"/>
Sportstätten verbessern	<input type="radio"/>	<input type="radio"/>	<input type="radio"/>	<input type="radio"/>	<input type="radio"/>
Klima schützen	<input type="radio"/>	<input type="radio"/>	<input type="radio"/>	<input type="radio"/>	<input type="radio"/>
Kulturangebote ausbauen	<input type="radio"/>	<input type="radio"/>	<input type="radio"/>	<input type="radio"/>	<input type="radio"/>
öffentliche Verkehrsangebote ausbauen	<input type="radio"/>	<input type="radio"/>	<input type="radio"/>	<input type="radio"/>	<input type="radio"/>
Infrastruktur für den Autoverkehr ausbauen	<input type="radio"/>	<input type="radio"/>	<input type="radio"/>	<input type="radio"/>	<input type="radio"/>
Infrastruktur für den Radverkehr ausbauen	<input type="radio"/>	<input type="radio"/>	<input type="radio"/>	<input type="radio"/>	<input type="radio"/>



Pseudonym

0.9





Seite 10 von 12  
Voransicht

	sehr wichtig	eher wichtig	teils/teils	eher unwichtig	sehr unwichtig
Onlineangebote der Stadtverwaltung verbessern	<input type="radio"/>	<input type="radio"/>	<input type="radio"/>	<input type="radio"/>	<input type="radio"/>
öffentliche Sicherheit erhöhen	<input type="radio"/>	<input type="radio"/>	<input type="radio"/>	<input type="radio"/>	<input type="radio"/>
Wirtschaft fördern	<input type="radio"/>	<input type="radio"/>	<input type="radio"/>	<input type="radio"/>	<input type="radio"/>

**54. Inwieweit sind die folgenden Dinge aus Ihrer Sicht in Frankfurt bereits umgesetzt?**

	sehr gut	eher gut	teilweise	kaum	überhaupt nicht
Arbeitsplätze schaffen	<input type="radio"/>	<input type="radio"/>	<input type="radio"/>	<input type="radio"/>	<input type="radio"/>
Armut bekämpfen	<input type="radio"/>	<input type="radio"/>	<input type="radio"/>	<input type="radio"/>	<input type="radio"/>
bezahlbaren Wohnraum schaffen	<input type="radio"/>	<input type="radio"/>	<input type="radio"/>	<input type="radio"/>	<input type="radio"/>
Bildungsangebote verbessern	<input type="radio"/>	<input type="radio"/>	<input type="radio"/>	<input type="radio"/>	<input type="radio"/>
ehrenamtliches Engagement fördern	<input type="radio"/>	<input type="radio"/>	<input type="radio"/>	<input type="radio"/>	<input type="radio"/>
Gesundheitsversorgung verbessern	<input type="radio"/>	<input type="radio"/>	<input type="radio"/>	<input type="radio"/>	<input type="radio"/>
Sportstätten verbessern	<input type="radio"/>	<input type="radio"/>	<input type="radio"/>	<input type="radio"/>	<input type="radio"/>
Klima schützen	<input type="radio"/>	<input type="radio"/>	<input type="radio"/>	<input type="radio"/>	<input type="radio"/>
Kulturangebote ausbauen	<input type="radio"/>	<input type="radio"/>	<input type="radio"/>	<input type="radio"/>	<input type="radio"/>
öffentliche Verkehrsangebote ausbauen	<input type="radio"/>	<input type="radio"/>	<input type="radio"/>	<input type="radio"/>	<input type="radio"/>
Infrastruktur für Autoverkehr ausbauen	<input type="radio"/>	<input type="radio"/>	<input type="radio"/>	<input type="radio"/>	<input type="radio"/>
Infrastruktur für den Radverkehr ausbauen	<input type="radio"/>	<input type="radio"/>	<input type="radio"/>	<input type="radio"/>	<input type="radio"/>
Onlineangebote der Stadtverwaltung verbessern	<input type="radio"/>	<input type="radio"/>	<input type="radio"/>	<input type="radio"/>	<input type="radio"/>
Sicherheit erhöhen	<input type="radio"/>	<input type="radio"/>	<input type="radio"/>	<input type="radio"/>	<input type="radio"/>
Wirtschaft fördern	<input type="radio"/>	<input type="radio"/>	<input type="radio"/>	<input type="radio"/>	<input type="radio"/>

**55. Wie stark sind Sie interessiert an ...**

	sehr	eher	teilweise	kaum	überhaupt nicht
... der Politik Ihres Ortsbeirats?	<input type="radio"/>	<input type="radio"/>	<input type="radio"/>	<input type="radio"/>	<input type="radio"/>
... der Politik des Stadtparlaments?	<input type="radio"/>	<input type="radio"/>	<input type="radio"/>	<input type="radio"/>	<input type="radio"/>
... der Landespolitik in Hessen?	<input type="radio"/>	<input type="radio"/>	<input type="radio"/>	<input type="radio"/>	<input type="radio"/>
... der Bundespolitik?	<input type="radio"/>	<input type="radio"/>	<input type="radio"/>	<input type="radio"/>	<input type="radio"/>
... der Politik auf europäischer Ebene?	<input type="radio"/>	<input type="radio"/>	<input type="radio"/>	<input type="radio"/>	<input type="radio"/>

**56. Haben Sie bei der Kommunalwahl am 14. März 2021 Ihre Stimme abgegeben?**

- ja  weiß nicht mehr  
 nein  nein, war nicht wahlberechtigt

*Falls Sie bei der Kommunalwahl Ihre Stimme abgegeben haben oder es nicht mehr wissen, ob Sie gewählt haben oder nicht wahlberechtigt waren, bitte weiter mit Frage 58.*

**57. Nennen Sie uns bitte den Grund oder die Gründe dafür, warum Sie bei der Kommunalwahl im März 2021 nicht gewählt haben.**  
(Mehrfachantworten möglich)

- Keine Partei hat meine Interessen vertreten.  
 Die Kandidierenden haben mir nicht gefallen.  
 Ich bin mit dem politischen System unzufrieden.  
 Es lohnt sich nicht, zur Wahl zu gehen, weil man damit nichts bewirken kann.  
 Ich konnte nicht wählen wegen Arbeit, Krankheit, Urlaub o.ä.  
 sonstige Gründe



Pseudonym

0.10



58. Dieses Jahr findet die Wahl zum Deutschen Bundestag statt. Beabsichtigen Sie zu wählen?

- ja  
 nein  
 weiß noch nicht  
 bin nicht wahlberechtigt

Abschließend benötigen wir noch Angaben zu Ihnen und Ihrem Haushalt.

59. Ihr Geschlecht?

- weiblich  
 männlich  
 divers

60. Ihr Geburtsjahr?

Jahr

(Bitte vierstellige Jahreszahl eintragen)

61. In welchem Stadtteil wohnen Sie?



62. In welcher Haushaltsform leben Sie?

- Einpersonenhaushalt  
 Paar ohne Kind im Haushalt  
 Paar mit Kind/-ern im Haushalt  
 alleinerziehend mit Kind/-ern im Haushalt  
 Wohngemeinschaft  
 sonstige

(Falls „Einpersonenhaushalt“, bitte weiter mit Frage 64.)

63a. Wie viele Personen leben ständig in Ihrem Haushalt, Sie selbst mitgezählt?

Person/-en

63b. Und wie viele davon sind im Alter von ...

... 0 bis 13 Jahren?

Person/-en  
 keine

... 14 bis 17 Jahren?

Person/-en  
 keine

64a. Welche Staatsangehörigkeit/-en haben Sie persönlich?  
(Mehrfachantworten möglich)

- deutsch  
 andere

64b. Falls Sie eine oder mehrere andere Staatsangehörigkeit/-en haben, welche ist/sind dies?



65. Sind Sie in Deutschland geboren?

- ja  
 nein

66. Sind Ihre Eltern in Deutschland geboren?

- ja, beide  
 ja, ein Elternteil  
 nein

67. Welche Sprache sprechen Sie überwiegend in Ihrem familiären Umfeld mit ...

- |                                    |                               |                              |                                       |
|------------------------------------|-------------------------------|------------------------------|---------------------------------------|
| ... Ihren Eltern?                  | <input type="radio"/> deutsch | <input type="radio"/> andere | <input type="radio"/> trifft nicht zu |
| ... Ihrer Partnerin/Ihrem Partner? | <input type="radio"/> deutsch | <input type="radio"/> andere | <input type="radio"/> trifft nicht zu |
| ... Ihrem Kind/Ihren Kindern?      | <input type="radio"/> deutsch | <input type="radio"/> andere | <input type="radio"/> trifft nicht zu |

68. Welche Bildungsabschlüsse haben Sie?

(Bitte ordnen Sie sich auch zu, falls der Abschluss im Ausland erworben wurde)

a) Höchster Schulabschluss

- Haupt-/Volksschulabschluss  
 Realschulabschluss/Mittlere Reife oder gleichwertiger Abschluss  
 Abitur, Fachhochschulreife  
 kein Schulabschluss  
 zurzeit noch Schüler/-in



Pseudonym



b) berufliche-r Ausbildungsabschluss/Ausbildungsabschlüsse  
(Mehrfachantworten möglich)

- abgeschlossene Lehre/Berufsausbildung       Hochschulabschluss, Promotion  
 Fachschulabschluss Meister, Techniker oder gleichwertiger Abschluss       andere Art der Berufsausbildung  
 Abschluss an einer Berufsakademie, Fachakademie, duale Hochschule       kein beruflicher Abschluss/Anlernausbildung  
 Fachhochschulabschluss, Abschluss an einer Hochschule für angewandte Wissenschaften

69. Sind Sie derzeit berufstätig?

- ja, angestellt/verbeamtet (Vollzeit, Teilzeit)       nein, arbeitslos  
 ja, selbstständig       nein, Rentner/-in oder aus anderen Gründen derzeit nicht berufstätig

(Falls arbeitslos oder nicht berufstätig, bitte weiter mit Frage 71.)

70 Wie viele Stunden arbeiten Sie normalerweise durchschnittlich pro Woche?

Stunden

(Bitte tragen Sie nur ganze Zahlen ohne Nachkommastelle ein. Ggf. bitte aufrunden.)

71. Wie viele Personen in Ihrem Haushalt haben ein eigenes Einkommen?

Person/-en

72. Wenn Sie einmal alles zusammenrechnen, wie hoch ist das durchschnittliche monatliche Nettoeinkommen Ihres gesamten Haushalts?

(- Bitte geben Sie den monatlichen Nettobetrag aller Haushaltsmitglieder insgesamt an, also nach Abzug von Steuern und Sozialabgaben.  
 - Regelmäßige Zahlungen wie Renten, Arbeitslosen-, Wohngeld, Kindergeld, BAföG, Unterhaltszahlungen usw. rechnen Sie bitte ein.  
 - Falls nicht genau bekannt: Bitte schätzen Sie Ihr durchschnittliches Haushaltsnettoeinkommen.)

- |  |  |  |
|--|--|--|
| <input type="radio"/> unter 150 Euro             | <input type="radio"/> 1.500 bis unter 1.700 Euro | <input type="radio"/> 4.000 bis unter 4.500 Euro   |
| <input type="radio"/> 150 bis unter 300 Euro     | <input type="radio"/> 1.700 bis unter 2.000 Euro | <input type="radio"/> 4.500 bis unter 5.000 Euro   |
| <input type="radio"/> 300 bis unter 500 Euro     | <input type="radio"/> 2.000 bis unter 2.300 Euro | <input type="radio"/> 5.000 bis unter 5.500 Euro   |
| <input type="radio"/> 500 bis unter 700 Euro     | <input type="radio"/> 2.300 bis unter 2.600 Euro | <input type="radio"/> 5.500 bis unter 6.000 Euro   |
| <input type="radio"/> 700 bis unter 900 Euro     | <input type="radio"/> 2.600 bis unter 2.900 Euro | <input type="radio"/> 6.000 bis unter 7.500 Euro   |
| <input type="radio"/> 900 bis unter 1.100 Euro   | <input type="radio"/> 2.900 bis unter 3.200 Euro | <input type="radio"/> 7.500 bis unter 10.000 Euro  |
| <input type="radio"/> 1.100 bis unter 1.300 Euro | <input type="radio"/> 3.200 bis unter 3.600 Euro | <input type="radio"/> 10.000 bis unter 18.000 Euro |
| <input type="radio"/> 1.300 bis unter 1.500 Euro | <input type="radio"/> 3.600 bis unter 4.000 Euro | <input type="radio"/> 18.000 Euro und mehr         |

Wir bedanken uns herzlich für Ihre Teilnahme! Die Ergebnisse der Umfrage finden Sie ab dem Frühjahr 2022 unter <https://frankfurt.de/umfragen>

#### Gewinnspiel

Ich möchte am Gewinnspiel teilnehmen und stimme der Speicherung meiner Anschrift für die Verlosung und den Gewinnversand zu.  
(Die Daten werden getrennt von den Ergebnissen des Fragebogens gespeichert und nach Gewinnversand gelöscht.)

- ja  
 nein

#### Bereitschaft zur Beteiligung an weiteren Umfragen

Wir würden uns sehr freuen, wenn Sie uns auch bei späteren Umfragen dieser oder ähnlicher Art unterstützen und wir Sie dazu per E-Mail kontaktieren dürfen. Wenn Sie der Speicherung Ihrer E-Mail-Adresse zustimmen, geben Sie diese bitte hier an:



Ihre E-Mail-Adresse wird zu keinem anderen als dem genannten Zweck verwendet und auch nicht an Dritte weitergegeben. Sie können Ihre Zustimmung jederzeit und ohne Angabe von Gründen per E-Mail an [umfragen@stadt-frankfurt.de](mailto:umfragen@stadt-frankfurt.de) zurückziehen.

 Pseudonym

0.12 

