

Einzugsgebiet Nidda
Flussgebiet Westerbach
 Überschwemmungsgebiet des Westerbaches
 von der Kreisgrenze Main-Taunus-Kreis/Kreisfreie Stadt Frankfurt am Main
 bis zur Mündung in die Nidda (Bl. 6 bis 8)
 mit Winkelbach und Hohwiesbach von der Höhenstraße in Schönberg
 bis zur Kreisgrenze Main-Taunus-Kreis/Kreisfreie Stadt Frankfurt am Main (Bl. 1 bis 6 und 9)

Maßstab 1:25 000

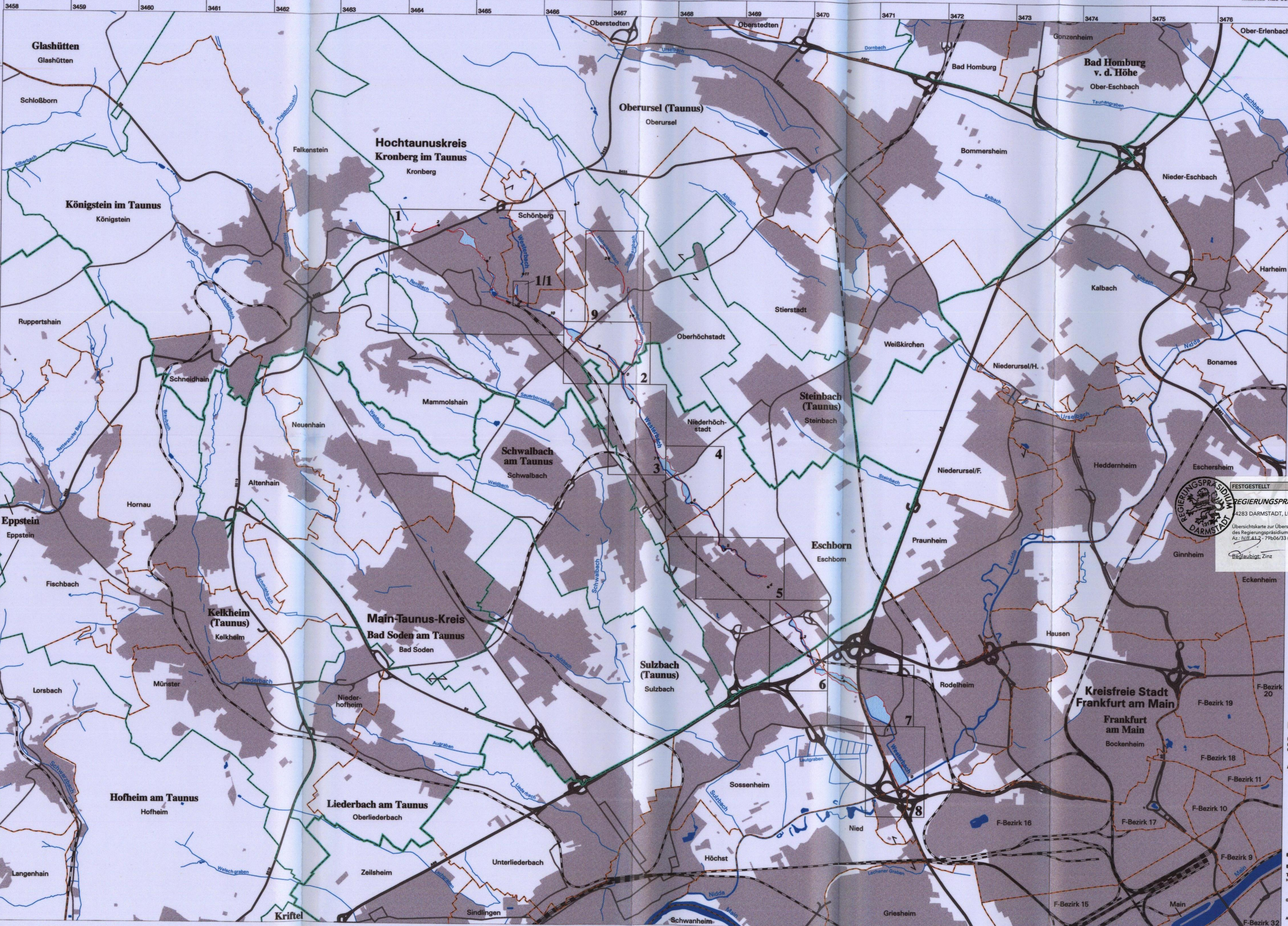

- Zeichenerklärung**
- Überschwemmungsgebiet**
 - Fläche
 - Grenze
 - Gewässer**
 - Hauptgewässer mit Klärleistung
 - Nebengewässer
 - Verfahrensgrenze
 - Grenze des Überschwemmungsgebietes nach § 13 Abs. 2 HWG (nachrichtlich)
 - Blattschnitte**
 - 3 Lage der Blattschnitte der Karten des Überschwemmungsgebietes mit Blatt-Nummer
 - Topographische Grundlage**
 - Verwaltungsgliederung
 - Land
 - Hessen
 - Kassel
 - Marburg
 - Erbach
 - Ebersberg
 - Verkehr**
 - Autobahn
 - Bundesstraße
 - Landstraße
 - Eisenbahn
 - Siedlungen**
 - Bebauung

REGIERUNGSPRÄSIDIUM DARMSTADT
 4283 DARMSTADT, LUISENPLATZ 2
 Übersichtskarte zur Überschwemmungsgebietsverordnung des Regierungspräsidiums Darmstadt vom 13. Januar 2006
 Az.: WE 412 - 79/06/33 (Westerbach)
 gez. Dieke
 DIEKE
 REGIERUNGSPRÄSIDENT

Land Hessen
 Übersichtskarte zur Überschwemmungsgebietsverordnung des Regierungspräsidiums Darmstadt vom 13. Januar 2006
 vom
 Altkennzeichen

Maßstab 1:25 000
 1 cm in der Karte entspricht 250 m in der Natur
 0 250 500 750 1000 m

Bearbeitung: HGN
 Bearbeitungsstand: 08.11.2005
 Topographische Grundlage
 Herausgeber: Hessische Verwaltung für GeoInformation (HVG) - Schwanheim 11
 D 65555 Wiesbaden
 Grundlage: Amtliches Topographisch-kartographisches Informationsmaterial mit Genehmigung der HVG, veröffentlicht UN 01.01.01
 Ausgabe: