STADT FRANKFURT AM MAIN — Grünflächenamt

Kleingartenentwicklungskonzept

1.2 Kleingärten Organisation, Vereinsgröße und Eigentumsverhältnisse der Vereine

Verbandszugehörigkeit der Kleingartenvereine (GFA 2019, angepasst durch TGP)

- Stadtgruppe Frankfurt der Kleingärtner e.V.
- Regionalverband Kleingärtner Frankfurt/ Rhein-Main e.V.
- Privat organisiert

Vereinsgrößen (GFA 2019, angepasst durch TGP)

- Verein mit 1 bis 2 Anlagen
- Verein mit 3 bis 5 Anlagen
- Verein mit 6 bis 10 Anlagen
- Verein mit über 10 Anlagen

001 ID des Vereins (siehe Tabelle rechts)
(ID = Identifizierungsnummer)

Eigentumsverhältnisse (gemäß Stadtgrundkarte Frankfurt a. M.)

- Eigentum der Stadt Frankfurt
- Stiftungseigentum
- Kircheneigentum
- Privateigentum
- Sonstige Eigentümer

Sonstiges

- Stadtgebietsgrenze Frankfurt a. M. (GFA 2019)
- Stadtteilgrenzen Frankfurt a. M. mit Bezeichnung (GFA 2019)

Geobasisdaten:
© Stadtvermessungsamt Frankfurt am Main, Stand Oktober 2019
© Hessische Verwaltung für Bodenmanagement und Geoinformation

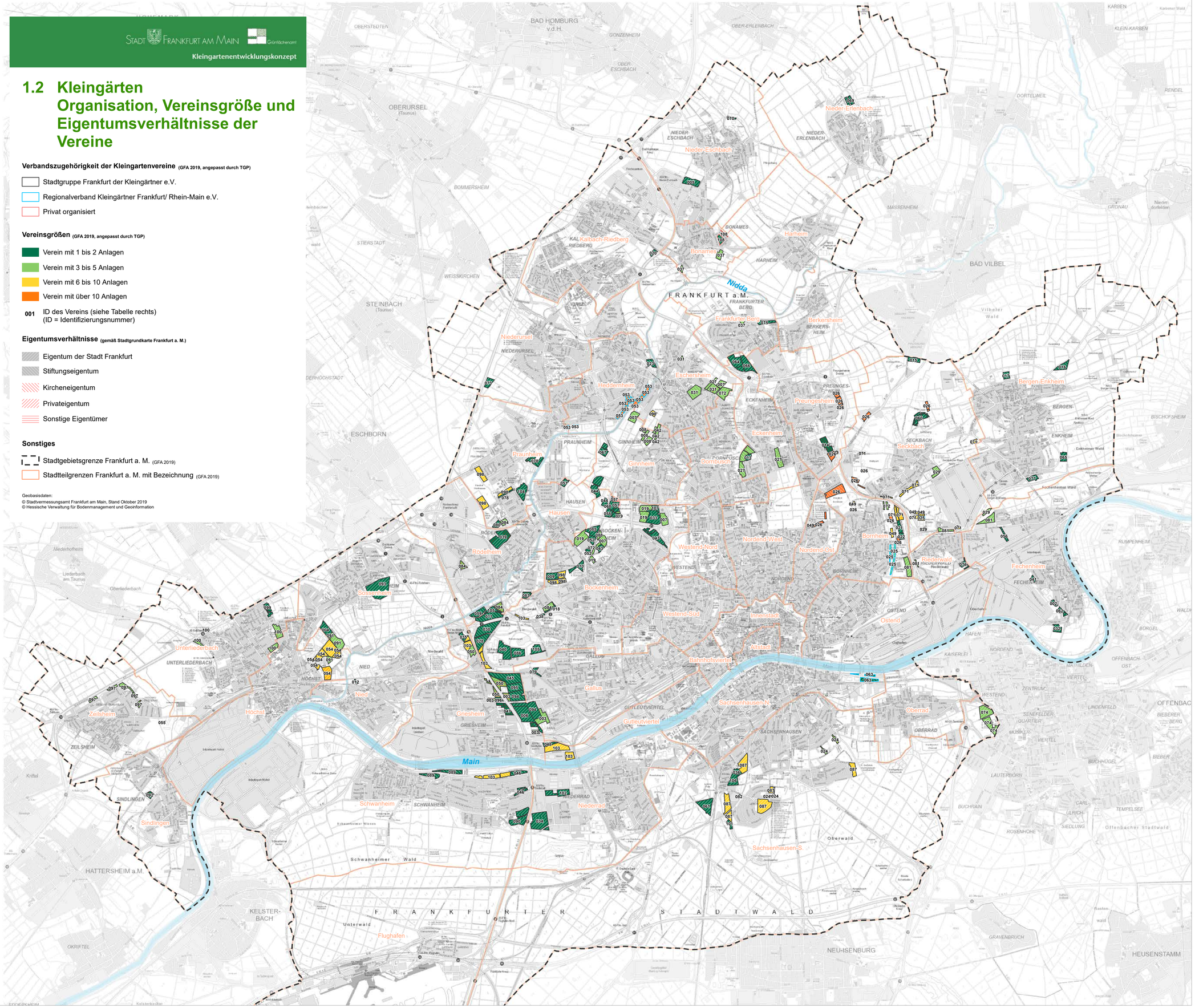

ID	Verein	Anzahl Parzellen	Anzahl Parzellen > 400 m²	kleinste Parzelle in m²	größte Parzelle in m²	Anzahl Mitglieder	Anzahl der Anlagen
002	Gartenanlage Zur alten Scheune e.V.	26	1	216	497	25	1
003	KGV Ackermann e.V.	228	13	123	533	k.A.	4
004	KGV Am Brünnchen e.V.	153	18	114	560	k.A.	1
005	KGV Am Bügel e.V.	117	1	160	546	k.A.	1
006	KGV Am Kastanienwald e.V.	229	22	84	639	333	1
007	KGV Am Marbachweg e.V.	338	31	129	858	343	4
008	KGV Am Mühlengarten e.V.	97	1	259	418	98	3
009	KGV Am Ochsengraben e.V.	100	0	210	356	99	1
010	KGV Am Schönhof e.V.	80	5	180	572	78	1
011	KGV Am Schnitterweg e.V.	164	19	89	657	k.A.	1
012	KGV Am Wiesenweg e.V.	8	0	284	304	13	1
013	KGV An der Flensburger Straße e.V.	30	10	270	559	30	1
014	KGV An der Wolfsweide e.V.	104	12	140	539	104	1
015	KGV Bad Vilbel/ Heilsberg e.V.	63	2	194	424	63	1
016	KGV Bergen-Enkheim 1950 e.V.	59	28	151	1245	k.A.	1
017	KGV Bergen Hinter der Burg 1950 e.V.	39	16	199	453	39	1
018	KGV Birgwald e.V.	19	2	188	424	19	1
019	KGV Bockenheim 1908 e.V.	383	16	73	676	383	5
020	KGV Bonifatiusbrunnen Kalbach e.V.	29	0	280	391	29	1
021	KGV Bornheimer-Hang e.V.	56	4	167	553	k.A.	1
022	KGV Bornheimer Hang e.V.	37	3	163	662	92	1
023	KGV Brühlwiese e.V.	46	20	258	660	48	1
024	KGV Buchenau e.V.	61	9	99	848	k.A.	4
025	KGV Buchhang e.V.	95	0	240	364	95	4
026	KGV Ginsberger e.V.	528	26	108	954	k.A.	13
027	KGV Eckenheim e.V.	323	17	140	864	k.A.	3
028	KGV Einigkeit e.V.	105	44	274	1011	104	1
029	KGV Erlenheimer Wald e.V.	98	11	186	664	98	3
030	KGV Erlebaublock e.V.	186	35	153	830	k.A.	1
031	KGV Eschersheim e.V.	270	17	180	636	330	3
032	KGV Fechenheim e.V.	62	0	137	409	62	1
033	KGV Feldberghäck e.V.	246	3	118	487	246	1
034	KGV Flm-Niederrad 1893 e.V.	253	30	272	741	253	1
035	KGV Flughafen e.V.	35	21	345	574	35	1
036	KGV Frankfurt-Süd e.V.	63	1	167	475	63	1
037	KGV Frankfurt a.M. - Bonames e.V.	78	14	104	812	84	3
038	KGV Freundschaft e.V.	20	2	185	452	k.A.	1
039	KGV Fichtlanz e.V.	220	44	184	992	222	1
040	KGV Gartenfreunde 1947 e.V.	170	6	210	443	174	1
041	KGV Gartenfreunde Fechenheim 1962 e.V.	24	0	199	339	24	1
042	KGV Griesheim 1918 e.V.	61	4	79	604	61	3
043	KGV Griesheimer Höfe e.V.	214	8	93	580	217	2
044	KGV Griesheimer Wäldchen e.V.	173	61	258	589	179	2
045	KGV Grossenau e.V.	229	50	163	714	231	1
046	KGV Goldstein 1950 e.V.	109	3	99	605	105	2
047	KGV Griesheim Flm. 1888 e.V.	126	2	121	462	134	1
048	KGV Griesheimer Kärchpfad e.V.	43	2	113	523	k.A.	1
049	KGV Günthersburg e.V.	97	10	107	745	110	7
050	KGV Gutleut e.V.	183	48	120	734	190	3
051	KGV Hausen e.V.	41	4	283	717	41	1
052	KGV Häuserwiese e.V.	76	4	229	533	76	2
053	KGV Heddernheim e.V.	251	9	183	608	250	12
054	KGV Höchst e.V.	600	9	71	687	k.A.	10
055	KGV Idylle 1983 Zeilsheim e.V.	14	2	268	415	k.A.	1
056	KGV Klepsador e.V.	36	4	252	465	36	1
057	KGV Kratzbüttel e.V.	38	4	165	492	70	2
058	KGV Kriegsopfer Bockenheim e.V.	51	2	110	449	k.A.	1
059	KGV Kuhwald e.V.	85	4	220	471	83	1
060	KGV Lohrberg e.V.	88	54	224	557	k.A.	1
061	KGV Louisa e.V.	146	40	153	577	146	1
062	KGV Mainperle e.V.	46	3	151	699	47	1
063	KGV Mainwasen e.V.	107	1	195	415	107	2
064	KGV Miquel e.V.	131	2	248	482	130	1
065	KGV Möhes Wäldchen Bergen-Enkheim 1950 e.V.	47	21	223	540	47	1
066	KGV Nordholz e.V.	142	37	259	639	145	1
067	KGV Nidda-Ufer e.V.	72	22	134	790	70	1
068	KGV Nordstrand e.V.	102	39	174	1505	102	1
069	KGV Nieder-Erlenbach e.V. 1978	64	0	179	322	64	1
070	KGV Nieder Eschbach a.d.H. e.V.	22	0	160	394	22	1
071	KGV Nord-Ost e.V. 1919	151	10	167	670	k.A.	9
072	KGV Nordend e.V.	174	6	168	527	174	3
073	KGV Nordweststadt e.V.	67	2	241	432	67	1
074	KGV Oberrad e.V.	258	11	127	881	258	3
075	KGV Orlberg e.V.	70	4	214	466	70	1
076	KGV Ostend e.V.	50	2	120	477	48	1
077	KGV Pfingstweide e.V.	61	1	174	469	61	1
078	KGV Praunheim e.V.	145	5	202	495	k.A.	2
079	KGV Rebstock e.V.	29	13	250	539	29	1
080	KGV Reifenberger e.V.	45	0	173	407	45	1
081	KGV Riederwald 1913 e.V.	233	15	129	572	233	4
082	KGV Riedhof e.V.	6	0	249	322	6	1
083	KGV Rödelheim 1895 e.V.	51	8	274	474	52	1
084	KGV Rödelheim 1919 e.V.	189	27	115	584	k.A.	4
085	KGV Rothfeld e.V.	67	3	172	483	66	1
086	KGV Römerhof 1947 e.V.	120	2	259	651	120	1
087	KGV Rosselsee e.V.	623	41	112	828	678	8
088	KGV Rothwiese-Bockenheim e.V.	46	1	235	417	46	1
089	KGV Schwanheim e.V.	161	9	151	627	k.A.	2
090	KGV Schwarzbach e.V.	204	16	243	708	k.A.	1
091	KGV Sebinsfelle e.V.	189	8	120	585	188	3
092	KGV Sindlingen e.V.	38	0	161	334	38	1
093	KGV Sossenheim e.V.	339	85	174	861	k.A.	1
094	KGV St. Gallus e.V.	395	5	135	514	k.A.	2
095	KGV Süd-West e.V.	115	25	169	523	114	1
096	KGV Tannenwald e.V.	31	0	231	292	31	1
097	KGV Taunusblick e.V.	143	1	219	422	142	5
098	KGV Taunusgärten e.V.	354	110	89	628	k.A.	7
099	KGV Teutonenweg e.V.	70	2	178	509	70	1
100	KGV Unterliederbach e.V.	203	6	125	466	206	4
101	KGV Waldeck e.V.	27	7	195	599	27	1
102	KGV Waldfried e.V.	147	4	189	443	147	1
103	KGV Westend e.V. 1913	529	76	152	1094	540	8
104	KGV Westhausen 1976 e.V.	135	6	181	521	160	1
105	KGV Westpark e.V. 1947	136	5	194	587	136	2
106	KGV Ziegelhütte e.V.	124	8	157	449	k.A.	1
107	KGV Zu den drei Brunnen e.V.	34	2	254	2258	34	1
108	Siedlervereinigung Frankfurt-Bonames e.V.	66	1	166	556	k.A.	2

Zusatz: Für den KGV Riedberg werden derzeit zwei Anlagen mit rund 70 Parzellen geplant

2.			
1.			
Änderung	Datum	Art der Änderung	verantw. gez.

STADT FRANKFURT AM MAIN
DER MAGISTRAT
Grünflächenamt

Projekt **Frankfurter Kleingarten- und Freizeitgärtenstrategie Kleingartenentwicklungskonzept (KEK)**	**Projekt Nr.** Blatt-Nr.: 1.2 (von 3) Maßstab: 1 : 25.000 Datum: 18.01.2023
Planart	**Bestandsplan** **Kleingärten Organisation, Vereinsgröße und Eigentumsverhältnisse der Vereine**
Amtsleitung	
Abteilung Planung und Bau	Sachbearbeitung
Abteilung Grünflächenmanagement	Sachbearbeitung

Planungsbüro
TGP
Tripper Gondesen Partner mbB
Landschaftsarchitekten BDLA
An der Untertrave 17
23552 Lübeck
Fon 0451.79882-0
Fax 0451.79882-22
info@tgp-la.de

Mitgezeichnet:
TGP
Tripper Gondesen Partner
Landschaftsarchitekten mbB
Architektenpartnerschaft
An der Untertrave 17
23552 Lübeck
Fon 0451.79882-0
Fax 0451.79882-22
info@tgp-la.de
www.tgp-la.de
Maria Julius
Stempel