

### 3 Sicherung der Kleingärten

#### Sicherungsstatus der Kleingärten

- Kleingartenanlagen mit Anlagen-ID (GFA 2019, angepasst durch TGP)
- Flächen der Bahnlandwirtschaft (Flächen mit mindestens fünf Parzellen, GFA 2020)
- Nicht über rechtskräftigen B-Plan gesichert (Stand B-Pläne: Juli 2019)
- Nicht über rechtskräftigen B-Plan gesichert, jedoch liegt ein Aufstellungsbeschluss für eine Sicherung vor (Stand B-Pläne: Juli 2019)

Hinweis: Anlagen mit Pachtvertrag vor 1983 genießen lt. BKleingG Bestandsschutz, hier gilt ein "fiktiver Bebauungsplan" (gilt nur für Anlagen auf kommunalem Grund)

#### Baulandpotenziale Wohnen (Stadtplanungsamt 2015, 2019)

- Wohnungsbaugebiete Stand 2015 bzw. 2019

#### Gesamtverkehrsplan Frankfurt am Main (Verkehrsdezernat 2019)

- Maßnahmen Straße
- Maßnahmen Schiene
- Maßnahmen Haltestellen

#### Baubedingte Betroffenheit von Kleingärten (gemäß Magistratsbericht 2020)

- Durch Infrastrukturmaßnahmen und Wohnungsbau voraussichtlich betroffene Kleingärten (siehe Textteil Kapitel 9.2.1)

Anlage ist vollständig gesichert
Anlage ist nahezu vollständig gesichert (zu rund 90 % gesichert)
Anlage ist überwiegend gesichert (> 50 % gesichert)
Anlage ist überwiegend nicht gesichert (< 50 % gesichert)
Anlage ist nicht gesichert

Anlage	ID TGP	Betroffenheit	B-Pl.	Parzellen Verlust	Parzellen Ersatz
KGV Am Mühlgraben e.V., Anlage 3	244	Betroffenheit durch Ausbau der S-Bahn nach Bad Vilbel - Wegfall Parkplätze	-	0	0
KGV Cronberger e.V., Anlage 4	60	Betroffenheit durch Günthersburghöhe - Planung wird zurzeit nicht weiterverfolgt	-	-	-
KGV Cronberger, Anlage 2	58	Verlustrisiko durch den Umgriff der Überdeckung der A 66	-	ab 2024 absehbar	k.A.
KGV Frankfurt a.M. Bonames e.V., Anlage 3	34	Betroffenheit durch Ausbau der S-Bahn nach Bad Vilbel und U-Bahn von Preungesheim zum Frankfurter Berg - Wegfall 7 + 20 Parzellen - Beibehaltung der Anlage fraglich	-	27	27
KGV Günthersburg e.V., Anlage J	250	Betroffenheit durch Günthersburghöhe - Planung wird zurzeit nicht weiterverfolgt	-	-	-
KGV Kleacker e.V.	131	Betroffenheit durch S-Bahnstation FFM-Fechenheim - Wegfall 40 Gärten	-	40	0
KGV Mainperle e.V.	139	Umstrukturierung durch Gestaltung des Grünzug Fechenheim	-	4	4
KGV Nordweststadt e.V.	163	Betroffenheit durch Verbreiterung der AS zw. Nordendsteig und AS Friedberg - Wegfall Flächen am westlichen Rand	-	8	0
KGV Ostend e.V.	168	Betroffenheit durch Nordmainische S-Bahn - Wegfall Parzellen am Bahndamm	-	7	0
KGV Taunusgrün e.V., Anlage 4	215	Betroffenheit durch Ausbau der S-Bahn nach Bad Vilbel - Wegfall Parkplätze	-	0	0
KGV Mainwiesen e.V.	-	Bau der Mainbrücke Ost, 2009	-	k.A.	12
KGV Riederwald 1913 e.V.	-	Planungen zum Riederwaldtunnel, 2010	-	k.A.	27
KGV Enkheimer Wald e.V. 1	-	Planungen zum Riederwaldtunnel, 2010	-	k.A.	25
KGV Nord-Ost e.V. 1919 1	-	Planungen zum Riederwaldtunnel, 2010	-	k.A.	7
KGV Nord-Ost e.V. 1919 1	-	Herstellung der Fließverbinding des Riedgrabens, 2012	-	k.A.	5
Summen				177	16

\* Eine Angabe der betroffenen Anlage noch nicht möglich

Erläuterung:  
Anlagen-ID = Identifizierungsnummern der Anlagen eines Vereins, z.B. 085, 086, 087 für Ginnheim Anlage 1, 2, 3

#### Sonstiges

- Stadtgebietsgrenze Frankfurt a. M. (GFA 2019)
- Bestehendes Schienennetz (RMV 2019)

Geobasisdaten:  
© Stadtvermessungsamt Frankfurt am Main, Stand Oktober 2019  
© Hessische Verwaltung für Bodenmanagement und Geoinformation

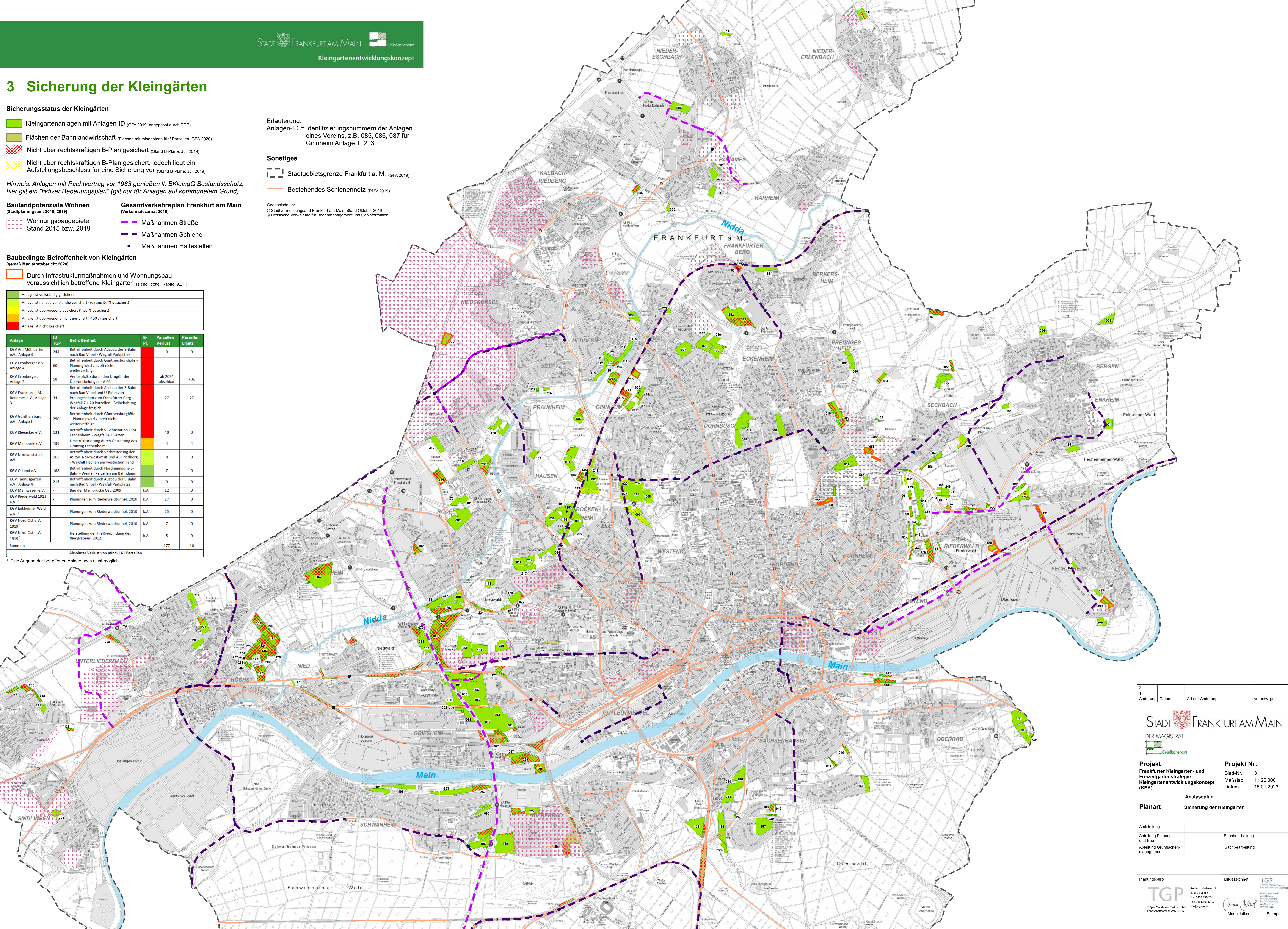

2.				
1.	Änderung	Datum	Art der Änderung	verantwort. gez.

STADT FRANKFURT AM MAIN  
DER MAGISTRAT  
Grünflächenamt

**Projekt**  
Frankfurter Kleingarten- und Freizeigartenstrategie Kleingartenentwicklungskonzept (KEK)

**Projekt Nr.**  
Blatt-Nr.: 3  
Maßstab: 1 : 20.000  
Datum: 18.01.2023

**Planart**  
Analyseplan  
Sicherung der Kleingärten

**Abteilung**  
Abteilung Planung und Bau: Sachbearbeitung  
Abteilung Grünflächenmanagement: Sachbearbeitung

**Planungsbüro**  
TGP  
Tilger Göttsche Partner mit Landschaftsarchitekten BDLA

**Mitgezeichnet:**  
TGP  
An der Ulmerstraße 17  
20502 Lohrwe  
Fax 0451 79882-0  
info@tgp.de

**Maria Julius**  
Stempel