

## 2.3 Kleingärten im Freizeit-Kontext

- Kleingartenanlagen**
- Kleingartenanlage mit Anlagen-ID gemäß Kapitel 8.3.2, Tabelle 44 (GFA 2019, angepasst durch TGP)
  - Flächen der Bahnlandwirtschaft (GFA 2020, Flächen mit mind. fünf Parzellen)
- Ausstattung und besondere Merkmale**
- Vereinsheim (Begehung TGP 2019)
  - ▲ Gastronomie (Begehung TGP 2019)
  - Spielplatz, Spielwiese, Spielpark (Begehung TGP 2019 und GFA 2020)
  - Besondere Gemeinschaftsflächen / Bildungsangebote (Begehung TGP 2019)
  - Anlagen mit sehr attraktiven Wegen (Begehung TGP 2019)
  - Augenscheinlich öffentlich zugängliche Anlage (Begehung TGP 2019)
- Regional bedeutsame Freizeitrouten**
- GrünGürtel-Radrundweg
  - Radrouten (Regionalpark Rhein-Main 2020)
  - GrünGürtel-Rundwanderweg
  - Wanderwegen (Stadt Frankfurt am Main 2020)
- Flächennutzung**
- Block(-rand)bebauung, Zeilenbebauung (Biotopkartierung 2017)
  - Hochhäuser, Großformbebauung (Biotopkartierung 2017)
  - Palmgarten, Zoo (GFA 2023)
  - Öffentliche Grünflächen (Grünflächenkataster, GFA 2019) und Friedhöfe (Biotopkartierung 2017)
  - Main und Nidda
- Sonstiges**
- Stadtgebietsgrenze Frankfurt a.M. (GFA 2019)
  - Stadtteilgrenzen Frankfurt a.M. mit Bezeichnung (GFA 2019)
  - GrünGürtel Frankfurt (GFA 2019)

Geobasisdaten:  
© Stadtvermessungsamt Frankfurt am Main, Stand Oktober 2019  
© Hessische Verwaltung für Bodenmanagement und Geoinformation

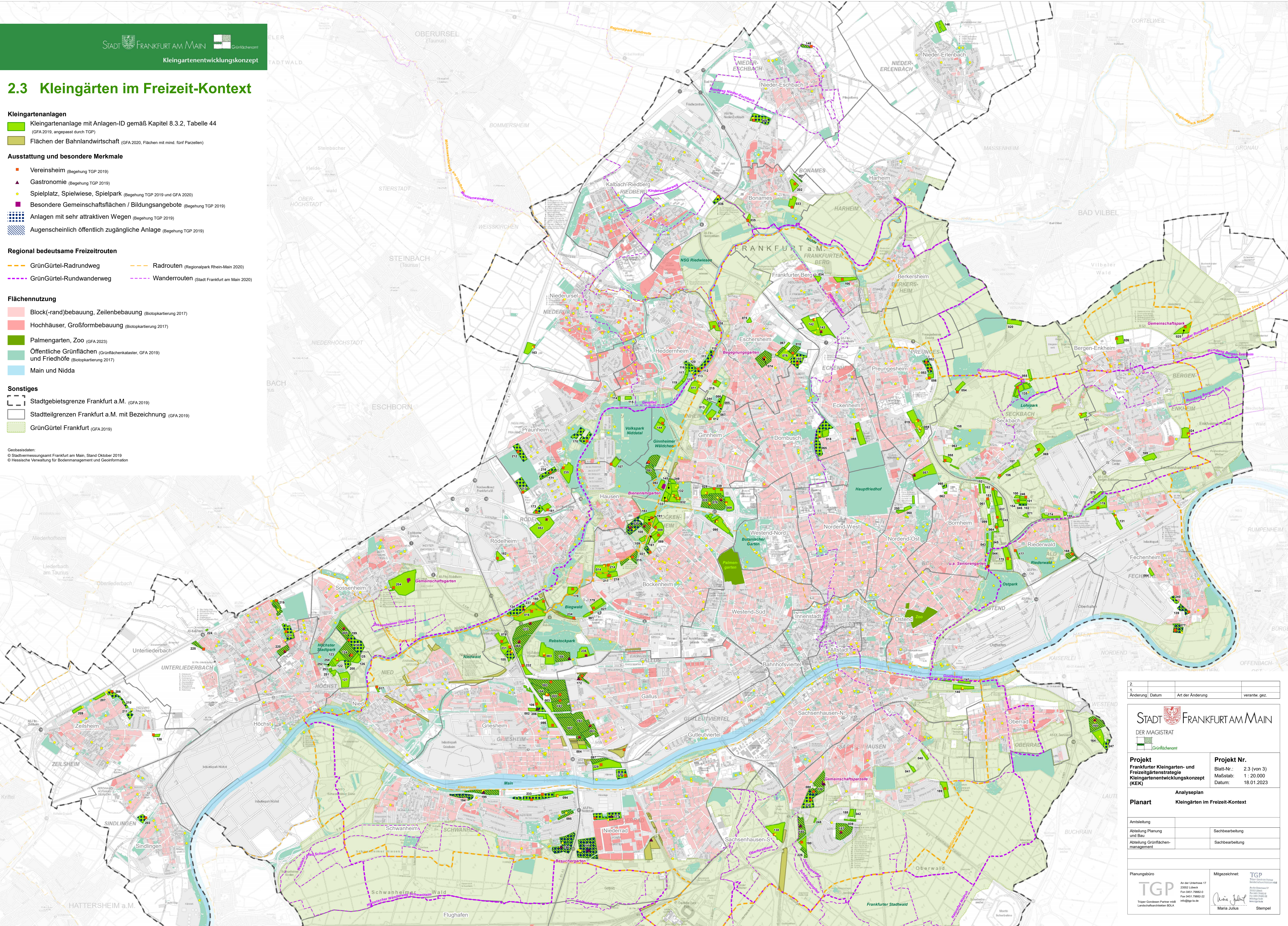

2.				
1.	Änderung	Datum	Art der Änderung	verantwort. gez.

**STADT FRANKFURT AM MAIN**  
DER MAGISTRAT  
Grünflächenamt

<b>Projekt</b> Frankfurter Kleingarten- und Freizeitstrategie Kleingartenentwicklungskonzept (KEK)	<b>Projekt Nr.</b> Blatt-Nr.: 2.3 (von 3) Maßstab: 1 : 20.000 Datum: 18.01.2023
<b>Analyseplan</b>	
<b>Planart</b> Kleingärten im Freizeit-Kontext	
Amtstellung	
Abteilung Planung und Bau	Sachbearbeitung
Abteilung Grünflächenmanagement	Sachbearbeitung

Planungsbüro <b>TGP</b> Tilger Göttsche Partner mbH Landschaftsarchitekten BDLA	Mitgezeichnet: TGP An der Untermain 17 20382 Lohrwe Tel 0451 79802-0 Fax 0451 79802-22 info@tgp-ka.de	Mitgezeichnet: TGP An der Untermain 17 20382 Lohrwe Tel 0451 79802-0 Fax 0451 79802-22 info@tgp-ka.de	Mitgezeichnet: TGP An der Untermain 17 20382 Lohrwe Tel 0451 79802-0 Fax 0451 79802-22 info@tgp-ka.de
--	---	---	---